CM

CALLE MAYOR 751
Revista quincenal de Tierra Estella
Del 13 al 26 de enero de 2023

CABALGATA. SUS MAJESTADES LOS REYES MAGOS REPARTIERON ILUSIÓN

VISITA DE OLENTZERO
La esperada visita del carbonero y Mari Domingi.

COMERCIO
Almu, Óptica Lizarra y Mansoa, mejores escaparates.

AYUNTAMIENTO
Aprobados los presupuestos de Estella para 2023.

¿HAS PENSADO EN VENDER TU CASA?
Es el momento.

NUESTROS SERVICIOS:
- Valoración profesional y gratuita
- Reportaje fotográfico y tour virtual 360°
- Asesoramiento
- Publicidad en portales inmobiliarios
- Visitas con clientes
- Redacción de contratos
- Cédulas de habitabilidad
- Certificados de eficiencia energética
- Gestión completa hasta firma en Notaría

948 555 464
OFICINA ESTELLA - C/ San Andrés, 3
OFICINA PAMPLONA - Av. Pío XII, 18
www.inmosarasate.com

Cuenta con INMOBILIARIA Sarasate Tiene la experiencia

¡Llegó la hora!
¡Este es tu momento!

Subvenciones para webs, comercio digital y gestión de redes sociales

En la agencia de publicidad Calle Mayor hemos sido homologados oficialmente como Agente Digitalizador, empresa apta para ejecutar diferentes soluciones digitales para las pymes, microempresas y autónomos que soliciten la ayuda del programa Kit Digital.

Si eres autónomo o una pequeña empresa, puedes optar a interesantes ayudas económicas.

¡Estas soluciones te pueden salir gratis*!

**No son subvencionables los impuestos.*

Soluciones que ofrecemos en Calle Mayor

WEB Y PRESENCIA EN INTERNET

Recomendada para pymes o autónomos que quieren mejorar la visibilidad de su negocio en Internet y que sus clientes potenciales los encuentren con más facilidad.

Ayuda máxima hasta 2.000€

COMERCIO ELECTRÓNICO

Recomendada para pymes, startups o autónomos que quieren tener una tienda online para poder ofrecer sus productos o servicios sin límite geográfico o de tiempo.

Ayuda máxima hasta 2.000€

GESTIÓN DE REDES SOCIALES

Social Media Plan, Monitorización de redes sociales, Optimización de la red/Auditoría Social Media, Gestión de una red social, Publicación de 4 a 8 posts mensuales.

Ayuda máxima hasta 2.500€

Contacta con Calle Mayor ¡Te informamos!
948 55 44 22 • publicidad@callemayor.es

PROGRAMA KIT DIGITAL COFINANCIADO POR LOS FONDOS NEXT GENERATION (EU) DEL MECANISMO DE RECUPERACIÓN Y RESILIENCIA

GOBIERNO DE ESPAÑA · VICEPRESIDENCIA PRIMERA DEL GOBIERNO · MINISTERIO DE ASUNTOS ECONÓMICOS Y TRANSFORMACIÓN DIGITAL · SECRETARÍA DE ESTADO DE DIGITALIZACIÓN E INTELIGENCIA ARTIFICIAL

red.es · KIT DIGITAL

Financiado por la Unión Europea NextGenerationEU

NUESTRO NÚMERO 751

UN REPASO NAVIDEÑO

Tiene en sus manos el primer número de la revista Calle Mayor de 2023, que ofrece un repaso a todo lo vivido durante uno de los periodos más especiales del año, la Navidad. Afortunadamente, este año sí, se podía vivir en una completa normalidad tras la crisis de la Covid.

Junto a otros contenidos navideños, invitamos al lector a repasar en las siguientes páginas la cabalgata de Reyes Magos, último acto navideño, y la kalejira de Olentzero. Ambos actos, muy seguidos y esperados por el público, partían este año desde el centro histórico de la ciudad, la plaza San Martín.

Este número recoge también algunas de las últimas noticias del año, como la aprobación de los Presupuestos de Estella para el 2023, y la iniciativa 'Estella Activa'. En el plano deportivo, la Navidad ha venido muy dinámica con la organización de una edición más de la carrera popular San Silvestre y de las 24 Horas de Natación Ininterrumpida.

Todo esto y mucho más en las siguientes páginas.

CM regresa en quince días. ¡Hasta entonces!

¡Feliz año! Urte berri on!

Calle Mayor es una revista abierta a todas las opiniones, pero no necesariamente se identifica con todas las de sus colaboradores y entrevistados

revista
CALLE MAYOR

C/ García El Restaurador, 10-2º D.
31200 Estella-Lizarra. NAVARRA

oficina@callemayor.es
948 55 44 22
RevistaCalleMayor
www.revistacallemayor.es

PUBLICACIÓN QUINCENAL
DE INFORMACIÓN GENERAL
DE TIERRA ESTELLA
AÑO XXXII

Director
Andrés Alonso Benito

Redacción
Mª Puy Rodríguez Gómez
Vanesa Lazcano Sola

Fotografía
Javier Muñoz
Archivo Calle Mayor

Diseño y maquetación
Félix Iruzubieta Magaña
Alfredo de los Ojos San José
Luis Imaicela Jaramillo

Internet
Eneko Erce García
Maribi Benito Martín
Sergio San Vicente Astarriaga

Publicidad
Jorge Andueza Díaz

DEPÓSITO LEGAL NA. 1071.- 1992

COMUNICACIÓN + PUBLICIDAD

cm@callemayor.es
948 55 44 22
calle.mayor
CalleMayorPublicidadyComunicacion
www.callemayor.es

VISITA DE SUS MAJESTADES DE ORIENTE

Ilusión en las calles durante una cabalgata de Reyes que no paró en la plaza

La organización eliminó del programa las boleas y la habitual adoración al Niño en el quiosco. Las apymas piden recuperar el próximo año el acto que da sentido al recibimiento

Los Tres Reyes Magos volvieron el 5 de enero a las calles de Estella para cumplir con su cita anual y despertar la ilusión de los más pequeños. La cabalgata que desde hace más de 60 años organiza la sociedad Peñaguda ofreció un nuevo formato con dos importantes novedades en su recorrido: por un lado, la comitiva de acompañamiento a Melchor, Gaspar y Baltasar partió de la plaza San Martín, en el barrio de San Pedro, y, por el otro, no tuvo parada en la plaza de los Fueros, lo que llevó a suprimir todos los actos en este lugar, incluida la Adoración al Niño.

Este aspecto producía fricciones días antes durante las reuniones entre la organización y las apymas de los colegios Remontival, Santa Ana y Mater Dei, que colaboran cada edición en la realización de sus carrozas. Los centros escolares reivindicaban la recuperación, al menos para el próximo año, del acto que da sentido a la cabalgata, puesto que los Reyes acuden a Belén a llevar sus regalos al Niño –oro, incienso y mirra-. Aunque no hubo Adoración, un nacimiento viviente sí se instaló en la puerta frontal de la iglesia de San Juan.

Desde la organización, la seguridad de todos los integrantes de la cabalgata y la intención de dotar al recibimiento de mayor agilidad llevaba a la junta a decidir suprimir la Adoración y todos los actos en la plaza, donde habitualmente se paraba en torno a 40 minutos. Cabe recordar que el año pasado la plaza de los Fueros no albergó ningún acontecimiento, en este caso debido a la situación Covid. Tanto las apymas como Peñaguda explicaron sus puntos de vista en sendos comunicados que se enviaron a los medios de comunicación.

Hora y media de magia

Al margen del cambio en la agenda de la visita de Sus Majestades de Oriente, la fantasía y la magia reinaron durante una tarde mágica en la hora y media que duró la cabalgata. El barrio histórico estellés acogió con su belleza monumental los primeros compases de la cabalgata a las siete de la tarde y las palabras de los Reyes, que se asomaron al balcón del antiguo ayuntamiento.

Gaspar a su paso por la plaza de San Martín, con los edificios históricos iluminados como telón de fondo.

MÁS FOTOGRAFÍAS DE LA CABALGATA EN LA WEB
revistacallemayor.es

El alumnado de los centros escolares se vistió de duendes y elfos.

Los Reyes saludaron y ofrecieron unas palabras desde el balcón del antiguo ayuntamiento

La cabalgata discurrió después por el puente del Azucarero, el paseo de la Inmaculada, la Baja Navarra para pasar por la plaza de los Fueros y subió por la calle Caldrería a la de Santiago. Por la cuesta de Entrañas enfiló la avenida de Yerri y siguió después por el paseo de la Inmaculada, hasta el ayuntamiento, donde los reyes recibieron a los niños de la ciudad que quisieron saludarles de forma personal. Durante el recorrido se repartieron caramelos y los balones se entregaron en mano, como ya es habitual desde hace varios años, en el colegio de Santa Ana.

La celebración de la cabalgata fue posible gracias a la participación de diversos colectivos: la Escuela Belarts, la Unión Musical Estellesa-Banda de Música, los grupos de danzas Virgen del Puy-San Andrés, Larraiza e Ibai Ega, los gaiteros Hermanos Montero y Gaiteros Iturrieta, las Apymas de Santa Ana, Remontival y Mater Dei, los Txistularis Padre Hilario Olazarán, la txaranga Alkaburua y bomberos del parque de Estella.

Foto con Melchor en el ayuntamiento.

La labor de los Reyes Magos comenzaba antes de la cabalgata, puesto que Sus Majestades visitaron previamente a los enfermos y el personal del Hospital García Orcoyen y a los usuarios de las residencias San Jerónimo, Santo Domingo y La Luz y del centro Oncineda. El trabajo de los monarcas y los pajes continuaba también después durante la noche en la que todo es posible.

¡APROVECHA LOS DESCUENTOS POR CAMBIO DE EXPOSICIÓN!

MUEBLES OIKIA
Diseñamos tus sueños a medida
www.mueblesoikiaestella.com
Merkatondoa, 17 - 31200 ESTELLA
T. 948 546 615

Carrozas de temática navideña, con duendes y elfos

Las apymas de los tres colegios que participan en la cabalgata –Santa Ana, Remontival y Mater Dei- decidían semanas previas en una reunión la temática de las carrozas de este año. Acordaron dar unidad a su participación con una temática eminentemente navideña representada con tres inspiraciones diferentes y con los escolares de todos los centros disfrazados de duendes y de elfos.

REMONTIVAL.
Máquina de juguetes.

Los juguetes son muy importantes en la Navidad de los niños y, por ello, el colegio público Remontival optó por representar una máquina de juguetes, con cinta transportadora incluida, como temática de su carroza. Una pieza de Lego al final del camión estaba a punto de caer, como justificación para el resto de piezas –niños y familias- que acompañaban a pie de calle al camión. Cabe destacar en la carroza un corazón azul, como símbolo del autismo, en recuerdo de todos los niños con esta dolencia. El corazón era obra de un padre de la Apyma y ya lució también en la carroza del pasado año.

SANTA ANA.
Soldaditos de plomo.

La carroza del colegio Santa Ana lució en tonos dorados y blancos y albergo una larga lista de elementos navideños, como globos, renos, piruletas y caramelos. Un total de 108 personas, cuarenta niños en la carroza y el resto, adultos acompañantes, fueron el alma de la composición vestidos los escolares de elfos y las familias de soldaditos de plomo. Como sorpresa, la carroza despedía pompas de jabón.

MATER DEI.
Cajas de regalo.

El colegio Mater Dei llenó su carroza con regalos. Los niños y las familias que acompañaron a los Reyes en la tarde del día 5 se enfundaron en cajas de divertidos colores con las que lograron llamar la atención y contagiar al público con su alegría.

GALERÍA FOTOGRÁFICA I REYES MAGOS

disnapin
Distribuidora Navarra de Pinturas S.L.

Contigo desde 1969

Tus centros de confianza y asesoramiento
www.disnapin.com

Visualízalo con la APP gratuita Procolor Expert antes de pintarlo.

ESTELLA
Merkatondoa 16B · 948 552 127
estella@disnapin.es

PAMPLONA
Errotazar, s/n · 948 136 800
disnapin@disnapin.es

NOÁIN
Pol. Arbide II, N 1-2 · 948 346 585
disnapinoain@hotmail.com

procolor sikkens

GALERÍA FOTOGRÁFICA I REYES MAGOS

Sara Fenaux
DIETISTA / NUTRICIONISTA

ESPECIALISTA EN:

- Pérdida de peso y educación alimentaria
- Patologías digestivas, intolerancias y alergias
- Nutrición infantil
- Alimentación en embarazo y lactancia
- Dietas especiales: diabetes, hipercolesterolemia...
- Nutrición deportiva.

Posibilidad de modalidad **presencial** y modalidad **online** (o combinación de ambas).

Cita previa 661 45 96 94

C/**Monterredondo, 5** bajo
31240 **Ayegui** (Navarra)

UDACO

ALIMENTACIÓN · REFRESCOS
CONGELADOS · FRUTERÍA
PANADERÍA · DESAYUNOS

C/ Tafalla, s/n ESTELLA
T. **948 098 006**

ESTD 2011
Coquette
HAIRDRESSERS
nuevo cambio de look
C/ Príncipe de Viana, 16. 31200 Estella
T. 948 55 60 02

Comunicado de las Apymas

En relación a la polémica surgida por la decisión de suprimir la adoración que se venía haciendo en la plaza de los Fueros, desde las Apymas de los centros de educación Mater Dei, Remontival y Santa Ana, queremos poner de manifiesto que, ya en la reunión del 14 de diciembre se expuso nuestra disconformidad.

Respetamos las razones que han motivado esta decisión ya que velan por la seguridad de todos los participantes de esta cabalgata, sobre todo de los niños. Pero también creemos que era posible realizar la Adoración salvando ese aspecto; de hecho, somos conscientes de que se ofrecieron diferentes alternativas para realizar la Adoración y tristemente todas ellas fueron declinadas.

Creemos que este acto simboliza el sentido de la cabalgata ya que como su nombre indica, los Reyes fueron a Belén a adorar al niño. Si se suprime este acto, ¿en que se convierte la cabalgata? Lo que no queremos es que se convierta en un simple desfile. Nos gustaría que se le devolviese el sentido que merece y que posee en sí misma.

Así pues, las Apymas que colaboramos desde hace muchos años de forma desinteresada por la ilusión de niños y mayores, en nombre nuestro y de muchísimas personas que así nos lo han transmitido, volvemos a solicitar a la organización y junta de la Sociedad Peñaguda la reintroducción de la adoración para este año, o el compromiso para la cabalgata del próximo año 2024.

Somos numerosos los colectivos que participamos en llevar la ilusión a los niños cada 5 de enero, y desde los centros escolares lo hacemos de forma altruista y desinteresada, aportando nuestro tiempo y esfuerzo, con el consiguiente desembolso económico de las Apymas y familias que participan en las carrozas. Estamos orgullosos de poder hacerlo y deseamos continuar con ello. Por eso, estamos seguras que con diálogo y entendimiento se podrá llegar a una solución que satisfaga a todos.

Comunicado de la sociedad Peñaguda

Desde la comisión de cabalgata de Sociedad Peñaguda queremos transmitiros en primera persona la realidad de la cabalgata de reyes 2023. Se está hablando mucho, y por muy pocos, de la cancelación de los actos de la Plaza de los Fueros de este año.

Desde sociedad Peñaguda se decide suprimir todos los actos en dicha plaza, única y exclusivamente por motivos de seguridad. A la vista está, y a nadie se le escapa, la dificultad y riesgo que entraña introducir vehículos, alguno de ellos de grandes dimensiones, en una plaza repleta de gente, la gran mayoría niños.

En estas fechas de frio, lluvias, nieblas, etc., hacer que niños con sus disfraces y trajes de dantzaris no apropiados para esas inclemencias permanezcan en la plaza por espacio de 40 minutos, nos parece un riesgo evitable, amén de que los músicos que nos acompañan sufren el deterioro de su instrumental.

En ningún caso está en el espíritu de Peñaguda ir en contra de ninguna sensibilidad, en todo caso nuestro objetivo es avivar la ilusión de nuestros pequeños, ya que no debemos perder de vista que son los verdaderos protagonistas, y estas cabalgatas se organizan por, y para ellos.

Toda esta información se les ha trasladado personalmente a representantes del equipo de Gobierno municipal, oposición y representantes parroquiales, y todos los colaboradores, así como a todo aquel que nos ha demandado información.

Desde esta comisión, consideramos inaceptable el acoso que estamos sufriendo colectiva e individualmente por parte de ciertos sectores. Se nos está acusando injustamente de la eliminación de la adoración, cuando en realidad, se han eliminado todos los actos que se realizaban en la plaza de los fueros. Peñaguda, le pese a quien le pese, tratará en todo momento de velar por el bienestar de todos sus colaboradores.

En los más de 60 años que Peñaguda lleva desarrollando esta actividad, jamás ha contado con el más mínimo apoyo por parte de quienes ahora tratan de desprestigiar la labor desinteresada de todos nuestros socios y colaboradores.

Como ya se ha comunicado, nuestra cabalgata es algo vivo y en continua evolución. Esto supone que, de darse las condiciones necesarias, cualquier actividad podría introducirse en años posteriores.

Dicho esto, seguimos animando a toda la ciudadanía de Estella-Lizarra y alrededores a participar de este día tan especial.

Esperado saludo de Olentzero y Mari Domingi desde el balcón del antiguo ayuntamiento frente al público congregado en el entorno de la plaza San Martín.

VISITAS MÁGICAS

La kalejira de Olentzero inició la Navidad en Estella

El recibimiento al carbonero y a Mari Domingi comenzó pasadas las seis de la tarde en la plaza San Martín y terminó en el patio de Lizarra Ikastola una hora después

El formato de la kalejira de recibimiento a Olentzero del pasado año se repetía en 2022 y se vivía sin limitaciones con una alta participación. En torno a las seis de la tarde el carbonero y Mari Domingi llegaban desde el puente de la Cárcel por la calle de la Rúa hasta la plaza San Martín. Un saludo desde el balcón del antiguo ayuntamiento simbolizaba el inicio de un acto de acompañamiento a los personajes mágicos que discurrió por las calles céntricas de la ciudad durante una hora.

Pasadas las cinco y media de la tarde, la plaza San Martín era ya un hervidero de escolares y familias que se habían desplazado desde Lizarra Ikastola y Remontival en sus respectivas kalejiras y que esperaban con ilusión la llegada de la pareja más navideña. Con fuegos artificiales hicieron su aparición Olentzero y Mari Domingi y, tras su saludo, la música tomó el relevo en una comitiva que se fue organizando para seguir un orden. Primero los joaldunak, después la banda de música y la carroza de Mari Domingi. Detrás, el alumnado de Primaria de Lizarra Ikastola y el colegio Remontival, desde segundo hasta sexto curso.

Seguían los músicos de la escuela Scherzo, los danzaris del grupo de danzas Virgen del Puy y San Andrés, los gaiteros y la carroza de Olentzero, que desfiló en tractor. Continuaban los txikis de primero, segundo y tercero de Infantil y de primero de Primaria, los danzaris de Ibai Ega y los gaiteros, el Nacimiento, y otros participantes que desearon acompañar en una kalejira que fue muy seguida también desde las aceras durante todo el recorrido. Los txistus del grupo Padre Hilario Olazarán, los danzaris de Larraiza y los gaiteros precedieron a la carroza del solsticio, seguida de la charanga Alkaburua.

Desde la plaza San Martín la comitiva discurrió por el Puente del Azucarero, lugar que acogió la mayor aglomeración de público de todo el recorrido. Cruzó el paseo de la Inmaculada y por la calle Baja Navarra siguió por la Mayor hasta la plaza Santiago.

El público siguió de cerca el paso de las carrozas y de los grupos participantes durante todo el recorrido

ANDREA SANJURJO
ÓPTICA & OPTOMETRÍA
Avda. Yerri, 7 - 31200 ESTELLA-LIZARRA
T. 948 55 55 49 M 618 35 32 56 WhatsApp
www.opticaandreasanjurjo.com

MÁS FOTOGRAFÍAS DE LA KALEJIRA EN LA WEB
revistacallemayor.es

Actividades del 24 por la mañana

La plaza de Santiago estuvo muy animada en la soleada mañana del 24 de diciembre con la organización de juegos infantiles tradicionales y rurales, a cargo de la asociación cultural Garean, acompañados de un buen chocolate caliente, cortesía de la sociedad Basaula. A las doce del mediodía, un almuerzo se celebraba en la calle Navarrería gracias a la implicación de las sociedades Gure Hizkuntza, Peñaguda, San Andrés y La Bota.

Después de cruzar este hito, por Calderería, la kalejira siguió hasta la plaza de los Fueros, Baja Navarra y la iluminada San Andrés hasta la Coronación para entrar acto seguido en el patio de Lizarra ikastola.

La iniciativa que hace más de 50 años recuperó Lizarra Ikastola en la ciudad del Ega cambió de formato y de organización ya el año pasado y ahora son varios los colectivos implicados en mantener una tradición especialmente dirigida a los niños de la localidad.

Alegre momento de espera en la calle Baja Navarra.

La llegada de Olentzero y Mari Domingi se hizo esperar en una plaza San Martín concurrida.

GALERÍA FOTOGRÁFICA I KALEJIRA DE OLENTZERO

Entrega de cartas en el refugio de Larraiza

Olentzero y Mari Domingi recibieron junto al refugio de Larraiza el sábado 17 de diciembre a cerca de un centenar de niños y niñas que subieron a Urbasa para entregar sus cartas a los personajes mágicos.

Un pequeño grupo llamó al carbonero y a su ayudante, que emergieron entre los árboles para saludar y compartir un rato con los más pequeños. Una a una, la pareja atendió las peticiones de los txikis y les obsequió con unos caramelos.

La iniciativa, organizada un año más por el Club Montañero de Estella, aúna naturaleza y deporte con la ilusión de un acto que llega al corazón de las familias mediante el encuentro con Olentzero y Mari Domingi.

Un almuerzo a base de chocolate caliente, chorizo a la sidra y embutido permitió recuperar fuerzas en una jornada durante la que brilló el sol.

IZARRA

HEMEN, ZURE ONDOAN

AQUÍ, A TU LADO

948 05 90 90

www.izarratanatorio.com

Nahia Zudaire Arbeloa

Steven Leiper

Fernando Vázquez

ESTELLA-LIZARRA Fray Diego, 37

ARRÓNIZ La Balsa, 33

ALLO Cuesta del Hospital, 2

LOS ARCOS Plaza Santa María, 7

CULTURA

Variada actividad cultural que puso el mejor ambiente en Navidad

Música, cine, teatro y exposiciones nutrieron la agenda del periodo navideño y vacacional

Imagen de la Banda durante su concierto de Navidad.

La Navidad llegó cargada de actividades que dinamizaron la vida cultural en Estella. Funciones de teatro, sesiones de cine, conciertos de música, un festival de villancicos, música en las calles y exposiciones contribuyeron a nutrir la agenda de los vecinos de todas las edades durante el periodo navideño y vacacional.

Ya el 15 de diciembre, los villancicos en la calle pusieron el mejor ambiente prenavideño. La actividad se recuperaba después de la pandemia y, con ilusión, a pesar de la lluvia de esa tarde, alumnos de diferentes centros escolares participaron en una ronda llevando sus voces y su ánimo por los rincones de la ciudad.

La cita terminaba en la plaza de los Fueros con la interpretación conjunta de dos villancicos. También pusieron su granito de arena el 21 de diciembre, a las puertas de la Navidad, un grupo de alumnos de música que, con sus instrumentos, recorrieron la ciudad mostrando su buen hacer.

Primeros compases prenavideños con motivo de la rueda de villancicos por las calles en diciembre.

Imagen de grupo con buena parte de los escolares premiados.

Numeroso público visitó la exposición de dibujos navideños.

Dibujos premiados

El 30 de diciembre se entregaban en la casa de cultura Fray Diego los premios del concurso navideño que anualmente convoca el Ayuntamiento de Estella-Lizarra dirigido al alumnado de Infantil, Primaria y Secundaria de los centros escolares.

Un jurado integrado por los artistas Iñaki Rifaterra y Jesús Mari Bea decidió las quince obras ganadoras: Eiren Marquínez Oteiza (3 años, Lizarra Ikastola), Iraia Osés Esquide (4 años, Lizarra Ikastola), Gabriel Yordanou (5 años, Remontival), Lucía Ezcurra (6 años, Lizarra Ikastola), Neus Urbiola Atienza (6 años, Remontival), Iker Cristóbal Iriarte (7 años, Mater Dei), Aria Bedmar Solano (8 años, Remontival), Laia Garro Mínguez (9 años, Remontival), Kepa Irulegui Echávarri (10 años, Remontival), Jiaxin Zhang (11 años, Santa Ana), Oier Larrión Artieda (11 años, Lizarra Ikastola), Jokin González López (11 años, Remontival), Sara Aguirre Ojer (12 años IES Tierra Estella), Unai Arteaga Martínez (13 años, Remontival) y Teresa Esquíroz Villar (14 años, colegio El Puy). Todos ellos recibieron como premio material de dibujo y pintura y libros.

¡Tú imagina,
yo proyecto, tú lo vives!

Consigue espacios actuales y atmósferas que perduran en el tiempo.

Interiorismo y decoración de vivienda privada, locales públicos y diseño de murales

Grupo de Ibarra I. 13 / Estella
www.hectorelizaga.com • estudio@hectorelizaga.com
T. **670 827 541**

Detalles del belén del ayuntamiento.

Actuación musical en las calles de Estella.

Imágenes tomadas durante la 'nevada' que generó un cañón de nieve instalado en la plaza de los Fueros.

La música se hizo también oír gracias a tres conciertos: el de la coral Ereintza el 22 de diciembre en la iglesia de San Juan, el de la Coral Camino de Santiago de Ayegui, con metales, el día 29 en San Juan, y el de la banda de música, el viernes 30, en el Espacio Cultural Los Llanos. El teatro infantil llegó los días 18, 28 y 29 de diciembre en el Espacio Cultural Los Llanos, lugar donde también se proyectó cine infantil el 2, 3 y 4 de enero.

Otros hitos de la agenda que prepararon el Ayuntamiento y diferentes colectivos fueron un cañón de nieve que divirtió a los más pequeños en la plaza de los Fueros el viernes 23, el belén y la estampa de Olentzero instalados en el zaguán del ayuntamiento por la Asociación de Belenistas de Tierra Estella, y las exposiciones de belenes y de dibujos navideños, ambas en la casa de cultura Fray Diego. No faltaron excusas para salir de casa en unos días tan especiales.

La Asociación de Acuarelistas de Tierra Estella expone en el Círculo Católico

El Círculo Católico de Estella, en la calle San Andrés, acoge hasta el 20 de enero una muestra del trabajo de la Asociación de Acuarelistas de Tierra Estella, realizado durante el último año. Se trata de un conjunto de unos 40 trabajos, paisajes forestales, marinos y urbanos, figuras, retratos, entre otros, realizados por los 30 socios del colectivo. La Asociación es la única de este tipo de Navarra y aglutina, fundamentalmente, a gente de la comarca pero también del resto de Navarra y de otros lugares más alejados como Guipúzcoa y Madrid.

DESCUENTOS ESPECIALES

Estudiantes / Menores de 25 años

Familia numerosa / monoparental

Personas en desempleo

Personas jubiladas

CENTRO MÉDICO
PSIKOTEKNIKO ZENTROA

ASTERIA

Centro autorizado DGT

CONTACTO - KONTAKTUA

948 555 605

681 321 599

C/ Astería 1 Bajo, 31200 Estella-Lizarra
En el barrio de San Miguel junto al puente románico

PERMISOS DE CONDUCIR

ARMAS

NÁUTICA

DEPORTES/ BUCEO

SEGURIDAD

GRÚAS

ANIMALES PELIGROSOS

*Renueva con tres meses de antelación sin perder antigüedad

✓ TODOS LOS TRÁMITES Y LA FOTO **GRÁTIS**

✓ ARGAZKIA ETA IZAPIDEAK **DOHAINIK**

Expediciones de carnet de conducir de coche o moto si cumples varios requisitos desde: 24€

✓ Sin problemas para aparcar
✓ Recibirás tu permiso en casa
✓ Funcionamiento rápido
✓ Sin traslados a tráfico

Lunes / *Astelehenak*
10:00 a 13:00h
16:00 a 19:00h

Jueves / *Ostegunak*
10:00 a 13:00h
16:00 a 19:00h

Sábados / *Larunbatak*
10:00 a 13:00h

DESCUENTO

5€ DESKONTUA

asteriacrc32@gmail.com
www.asteriacrc.com
Escanea el código para acceder a nuestra web

Valóranos en las redes

Momento de la entrega de premios del Concurso de Escaparates Navideños. De izda. a dcha., Álvaro Mínguez (Mansoa), José Miguel Martínez (Almu), el concejal Pablo Ezkurra, Mónica Murugarren (Almu) y Sandra de Miguel (Optica Lizarra).

COMERCIO

Almu, Óptica Lizarra y Mansoa 'deslumbran' al jurado

El concurso de escaparates navideños que organiza el Ayuntamiento de Estella-Lizarra repartió 1.800 euros en premios, canjeables entre 45 establecimientos participantes

Sorpresa, orgullo, reconocimiento y, sobre todo, agradecimiento, fueron los sentimientos compartidos entre los ganadores del concurso de escaparates navideños de este año. La tienda de ropa Almu, Óptica Lizarra y Mansoa Packaging y Suministros ganaban el concurso que organiza anualmente el Ayuntamiento de Estella-Lizarra y que en esta ocasión repartió 1.800 euros en premios.

La participación era más alta que nunca, con 45 comercios, y los premios, los más cuantiosos hasta el momento. El área de Desarrollo Económico y Empresarial decidía ampliar la partida este año para animar al mayor número de negocios a decorar sus escaparates. De esta manera, el primer premio estaba dotado con 1.000 euros, con 500 el segundo y con 300 el premio popular que otorgaba el público mediante votaciones online. En esta edición fueron 2.854 los votos emitidos.

El jurado, integrado por el concejal Pablo Ezkurra, la técnica municipal Andrea Rodríguez y la técnica de Comercio Rural de la Asociación Teder, Pilar Sánchez, lo tuvieron difícil para elegir a los premiados con unos resultados muy reñidos entre cinco o seis establecimientos. El concurso pretende compensar a los 45 comercios participantes puesto que los premios han de ser canjeados en uno o varios de los comercios implicados.

Bar Restaurante Volante
Travesía de Merkatondoa,1
31200 ESTELLA (Navarra) T. 948 555 695
www.barrestauranteelvolante.com
COCINA TRADICIONAL
ALMUERZOS · MENÚ DEL DÍA
MENÚ ESPECIAL FIN DE SEMANA
MENÚS CONCERTADOS Y CELEBRACIONES
ESPECIALIDADES:
AJOARRIERO
MERLUZA A LA KOSKERA
CHULETÓN

PELUQUERIA CABALLEROS
C/ La Estrella, 4
Tel. 688 776 858
31200 ESTELLA

ALMU *1er premio*

Navidad ecológica

Las campanas que protagonizan el escaparate ganador, el de Almu, en la calle Mayor, llaman a la Navidad y también a la concienciación sobre el respeto al medio ambiente. El material utilizado en la composición navideña es reciclado: tiestos que se transforman en campanas doradas, cortezas vegetales, ramas secas que simbolizan el coral muerto y cantos rodados en alusión a la desertización destacan tras los cristales.

"No todo es lo que parece", explicaba José Miguel Martínez Remírez, trabajador de Almu, encargado junto a la propietaria, Mónica Murugarren, de la composición del escaparate. "Como el medio ambiente. No tenemos un planeta B y tenemos que cuidarlo aunque parezca que va a estar aquí para siempre", añadía Martínez.

No era la primera vez que el negocio de la familia Murugarren Aguilar recibía un premio por el arte de su escaparate. También recogió un primer premio en 2017. "Nos gusta cuidarlo todo el año, es muy importante para mostrar tu producto", añadía Mónica Murugarren.

Inmobiliaria Azcárate

¡Llámanos y te pasamos TOUR VIRTUAL de estos inmuebles!

ESTELLA

Piso amplio con ascensor en la rotonda de Fray Diego. Portal y ascensor nuevo, 4 habitaciones, 1 baño (+ posibilidad de aseo), gas natural, salón amplio. Excelente ubicación.

Antes 129.000€
AHORA 124.000€

Ref. 2251

ESTELLA

Apartamento en calle Del Puy con ascensor, moderno y funcional, 2 habitaciones, 1 baño con plato de ducha, cocina-salón. Gas natural, trastero amplio en planta baja ideal para guardar bicis. Con licencia turística. Ideal inversión. Construcción: año 2011

120.000€

Ref. 2229

ESTELLA

Calle Lizarra. Piso 113 m² con garaje y trastero, con fácil acceso para bicis, distribuido en 3 habitaciones, 2 baños, balcón, salón-comedor amplio, cocina reformada. Ascensor. Para entrar a vivir.

169.000€

Ref. 2262

ESTELLA

Casco antiguo, a metros de la plaza. Piso 100 m² con ascensor, portal reformado, orientación sur, buena luz, 3 habitaciones, 1 baño grande con ventana, salón amplio con ventanales, cocina con salida a un balcón. Muchas posibilidades.

Antes 110.000€
AHORA 99.000€

Ref. 2253

Lunes a viernes
9:30 a 13:30 h.
16:30 a 19:30 h.

Sábados
10:00 a 13:00 h.

Paseo Inmaculada, 33
ESTELLA
T. y F. 948 550 844

info@inmoazcarate.com
www.inmoazcarate.com

ÓPTICA LIZARRA *2ºpremio*

Lizarra, estrella del escaparate

Óptica Lizarra estrenaba escaparate navideño en su nuevo local del paseo de la Inmaculada y lo hacía con premio. Varios metros lineales ofrecían el marco perfecto para mostrar una imagen de gran formato de la emblemática plaza San Martín, en el corazón del centro histórico de la ciudad. Acompañaban a la foto un conjunto de estrellas y motivos navideños que arropaban al producto propio del establecimiento, principalmente gafas y audífonos.

Decorar el escaparate del nuevo local era un reto importante para la responsable del negocio, Sandra de Miguel Dupuy. "Tenía un interés especial en que quedara un escaparate bonito acorde al nuevo espacio. ¿El tema? Pensé en Lizarra, en la ciudad, jugando con nuestro nombre. Buscamos una foto en nuestro archivo, pero era complicado, así que recurrimos a nuestro amigo Montxo Alfonso, que nos facilitó la imagen", explicaba de Miguel. La imagen se muestra en el escaparate dividida en tres secciones.

Solucionada la cuestión de la foto, llegó el momento de buscar elementos con brillos y con lentejuelas para crear volúmenes. "Lo más importante era que el producto quedara bien expuesto. La verdad es que el resultado ha superado todas nuestras expectativas con este premio", añadía la responsable de la óptica.

Es la primera vez que Óptica Lizarra recibe un premio de escaparatismo. "Estamos muy contentos, muy satisfechos y, sobre todo, muy agradecidos".

Un casco histórico de ilusión

El escaparate de Mansoa, en la calle Fray Diego, imagina el casco histórico de la ciudad construido de cartón. Los diferentes materiales y productos de venta en el establecimiento permiten recrear varios de los edificios emblemáticos de Estella como son la plaza San Martín y la fuente de la mona, el puente de la cárcel, el palacio de los Reyes de Navarra, la iglesia de San Pedro de la Rúa y el edificio de la estación. Les acompaña una noria de fantasía como las que lucen muchas ciudades europeas.

El cartón, las bolsas de papel, las servilletas de colores y los folios triturados, entre otros, construyen una Estella de ilusión y fantasía que ha conquistado al público más exigente: el popular. El escaparate de Mansoa era por segundo año consecutivo el más votado a través de la web del ayuntamiento de la ciudad. En 2021 recibía también el primer premio del jurado.

El propietario de Mansoa, Álvaro Mínguez Mauleón, reconoció el trabajo de su mujer, Mari Jose, de sus hijos y de su amiga Alicia Arbizu, quienes transformaron el escaparate en una creación de premio. "Estamos muy sorprendidos y, sobre todo, muy agradecidos porque la gente nos apoya", expresaba.

MANSOA *Premio especial del jurado*

Los profesionales jubilados en los últimos tres años posaron para la foto con la consejera Santos Induráin y con la directora del área de Salud de Estella, Yolanda Montenegro.

SALUD

Homenaje a 51 profesionales jubilados del área de salud de Estella

El reconocimiento no se pudo celebrar en los últimos años por la pandemia

El área de Salud de Estella rindió homenaje el miércoles 21 de diciembre a 51 profesionales que se han jubilado durante los tres últimos años, tras dos ejercicios sin poder celebrarse. El acto tuvo lugar en el salón de actos del Centro Cultural Los Llanos con la presencia de la consejera de Salud, Santos Induráin.

El acto lo presentó la directora del Área de Salud de Estella, Yolanda Montenegro, y contó con unas primeras palabras de reconocimiento y de agradecimiento por parte de la consejera Induráin a las personas jubiladas por "el esfuerzo y dedicación, en especial durante la pandemia".

Tras dos años sin poder realizar este reconocimiento público, debido a la situación generada por el Covid-19, el personal jubilado en los dos últimos años estuvo arropado por sus compañeros, personas integrantes de sus equipos, quienes les entregaron un detalle conmemorativo personalizado.

Las personas homenajeadas corresponden a las diferentes categorías profesionales: Medicina (10), un psicólogo clínico, una educadora sanitaria, dos matronas, catorce enfermeras, once Técnicos en Cuidados Auxiliares de Enfermería (TCAE), tres celadores y nueve de Administración.

En los primeros compases del encuentro, el facultativo Gabriel Cerdán, del Servicio de Anestesia y Reanimación del área de Salud, pronunciaba una ponencia sobre la optimización del uso de hemocomponentes. Con otra ponencia, a cargo del doctor en Filosofía y experto en Ética Contemporánea Rubén Llop, se cerraba la jornada.

Se sucedieron las palabras de agradecimiento por la labor desempeñada

El momento central se produjo cuando, una por una, las personas homenajeadas fueron llamadas al escenario para recoger un obsequio: Francisco Javier Abadía Gauna, Cristina Alonso Ganuza, Ana María Andueza San Martín, Puy Arana García, Lourdes Arellano Basterra, María Inmaculada Arguiñano Iturmendi, María Esther Aróstegui Iturralde, María Nieves Azcona Goñi, Gonzalo Collado Fernández, Sara Echeverría Alonso, María Jesús Echeverría Iturralde, Iñaki Erdozain López, María Carmen Erro Blanco, Alfredo Estefanía Flaño, Blanca Inmaculada Estivariz Villate, María Teresa Fernández Berrueza, Juan José Fernández de las Heras Zudaire, Lourdes Galdeano Galdeano, María Isabel Galdeano Galdeano, Delia Gelilea Cuadra, Mari Carmen Hermoso Peñas, Milagros Herranz Mur, Fernando Jiménez García-Villoslada, Cándido Ignacio Lainez Cabezón, Amalia Lanz Areopagita, María Pilar Larumbe López, María Cándida Lasheras Goicoechea, María Isabel López de Dicastillo González, Juan Carlos López Oscoz, María Victoria Martínez de Espronceda Murguiondo, ana María Martínez Lana, Mª Carmen Mauleón Rosquil, Miguel Ángel Molina Amézqueta, Marilí Monterrubio Murugarren, Isabel Moreno Font, Eva Ongay Burgui, Blanca Ortiz de Landazuri Inchaurrondo, María Teresa Pagola García, Eduardo Paja Fano, María Begoña Pérez Gil, Alberto Agustín Pérez Tellería, María Carmen Pueyo Basterra, Luis Javier Sagasti Sainz, Ángel Sanjurjo Fernández, Miguel Ángel Sanz Torquemada, María Felisa Sos Ortigosa, María Lourdes Torrecilla Fernández, Txaro Urmeneta Izaguirre, María Gloria Vicente Urra y Francisco Javier Vidán Lizari.

DESARRROLLO LOCAL

Teder presentó las líneas de acción de desarrollo local que podrán ser subvencionadas

La nueva estrategia corresponde al periodo 2023-2027

La asociación TEDER presentó en diciembre los objetivos y las líneas estratégicas de acción que podrán ser subvencionadas en las convocatorias de ayudas que se lleven a cabo en relación a esta nueva Estrategia de Desarrollo Local Participativo 2023-2027.

En total, se han detectado 73 necesidades que se han agrupado en ocho bloques: Sector agrario; Actividad industrial, empleo e innovación; Turismo, comercio y servicios; Cultura, educación y formación; Medio ambiente, sostenibilidad y energía; Servicios a la población; Convivencia y equidad, y Juventud.

Para intentar solventar y cubrir las necesidades planteadas, se han establecido, en el borrador del plan de acción, cinco objetivos que se intentarán cumplir a través de las diferentes líneas estratégicas que los componen:

1- Fortalecer el tejido socio-económico de Tierra Estella.

2- Mejorar los servicios y la calidad de vida en la comarca.

3- Cuidar el medio ambiente, impulsar la acción por el clima y la economía circular.

4- Mantener y recuperar el patrimonio cultural y natural.

5- Intercambio de conocimiento, creación de sinergias, participación, innovación y digitalización.

Desde Teder se anima a todas las personas interesadas a aportar su opinión a través del formulario instalado en la web del proyecto, donde además encontrarán toda la información y documentación sobre la nueva EDLP: www.desarrollotierraestella.com

Un momento de la presentación de las líneas de acción.

Lee este QR y aporta tu opinión y accede a toda la información y documentación

Veinte ediciones de la revista 'Ruta Jacobea' y sesenta aniversario de la asociación Los Amigos del Camino de Santiago

El pasado 15 de diciembre se presentó, en la casa parroquial de Estella, la vigésima edición de la revista Ruta Jacobea que edita la asociación Los Amigos del Camino de Santiago. Centro de Estudios Jacobeos.

La nueva revista, que se distribuye entre los socios y socias del colectivo, recoge en sus páginas diversos artículos relacionados con los momentos más emblemáticos del año, destacando, en especial, la celebración del 60 aniversario de la asociación, que tuvo lugar el 27 de marzo de 2022. A este momento histórico se le dedica el monográfico que ocupa las páginas centrales de la revista.

Acudieron a la presentación, el presidente del colectivo Maxi Ruiz de Larramendi, diversos miembros de la junta directiva y asociados, así como diferentes representantes de otras asociaciones y entidades locales.

La revista se presentó en la casa parroquial.

‘Campos de resiliencia’, de Fermín Alvira, inaugura el año en el Museo Gustavo de Maeztu

La producción más reciente del artista navarro se puede visitar hasta el 26 de marzo

El artista navarro Fermín Alvira despide el año y da la bienvenida a la programación del Museo Gustavo de Maeztu para el 2023. La muestra ‘Campos de resiliencia’ presenta al visitante dieciséis obras que hablan de superación y que se corresponden con el trabajo reciente del pintor, que hace uso de diferentes técnicas pictóricas entre las que destaca el collage.

‘Campos de resiliencia’ es la primera exposición monográfica de Alvira en la pinacoteca estellesa, donde ya ha expuesto con anterioridad en muestras colectivas y en diálogo artístico entre su obra y la de Gustavo de Maeztu. En esta ocasión, recurre al collage como técnica principal, sin olvidar otras técnicas y materiales como el acrílico, el dibujo o el uso de las telas.

En la muestra convive lo figurativo y lo abstracto y las obras invitan a la reflexión. “El título ‘Campos de Resiliencia’ hace referencia a los ‘campos de color’ del Expresionismo Abstracto que tanto me gusta, y también puede recordar a los campos de concentración, lugares en los que la resiliencia y la superación adquieren un valor extremo”, describió el artista en la inauguración.

Tres son los temas principales en este paseo por formatos variados: la figura humana, el paisaje, siempre sintético, y la abstracción. “Hay momentos en los que las obras recogen anécdotas e incluso hay homenajes, como a mi madre, como ejemplo de resiliencia. La propia creación es en sí misma un acto de resiliencia porque siempre hay que tirar para adelante”, añadió Alvira.

Entre sus obras destacan algunas realizadas con telas rasgadas y recompuestas, con fragmentos de obras anteriores reutilizados. “Nunca antes había empleado tanto estos recursos que yo llamo “cicatrices” y que dan a entender que aunque haya dolor es posible recomponer”.

La muestra se puede visitar de martes a sábado de 9.30 a 13.30 horas y los domingos y festivos, de 11 a 14 horas.

Fermín Alvira, junto a una de sus obras en el Museo Gustavo de Maeztu.

Programa de actividades

Sábado 24 de enero. 11.30 h. Mesa redonda ‘Arte y resiliencia’. Con Jon Echeverría, Ruth Miras y Fermín Alvira.

Sábado 4 de febrero. 11.30 h. Conferencia ‘Otros espacios para el arte’. La Fábrica de Gomas. Alberto García.

Domingo 5 de febrero. 12.00 h. Encuentro con el grupo musical ‘Ruah’ y Fermín Alvira: ‘Arte y espiritualidad’.

Sábado 18 de febrero. 11.00 h. Taller para jóvenes ‘Bosque de resiliencia’.

Domingo 19 de febrero. 12.00 h. Conferencia ‘¿Cómo nacen los objetos en la España vacía’, con Tasio Ranz.

Domingo 5 de marzo. 12.00 h. Visita guiada a le exposición, con Fermín Alvira.

Domingo 19 de marzo. 12.00 h. Visita guiada a le exposición, con Fermín Alvira.

Las tiendas bonÀrea llegan directamente al consumidor.

COMERCIO LOCAL

bonÀrea abre un supermercado en Estella

CONECTANDO EL MUNDO RURAL CON EL CONSUMIDOR DESDE 1959

bonÀrea Agrupa es el grupo líder en el sector agroalimentario con una amplia experiencia a nuestras espaldas: desde 1959 desarrollamos todas las actividades ganaderas, industriales y comerciales necesarias para poder llegar al consumidor.

Detrás de nuestras más de 560 tiendas está la labor diaria de muchísimos agricultores y ganaderos, la realización de todos los procesos de elaboración en nuestras instalaciones, y una organización y logística impecable para poder llevar los productos del campo a la tienda sin intermediarios. Solo nosotros lo hacemos y lo podemos acreditar con el certificado **"Directo del campo",** que otorga AENOR. Para nuestros clientes esto se traduce en **más calidad y más ahorro** en su cesta de la compra.

enero 19

INAUGURACIÓN
JUEVES, 19 DE ENERO
- Pº de la Inmaculada, 35 -

HORARIO
De lunes a sábado de 9 a 21 h
Domingos y festivos de 9 a 14 h

SOMOS ESPECIALISTAS EN CARNE

La OCU, en su encuesta anual de satisfacción del cliente (2022), **destaca a bonÀrea como el supermercado mejor valorado en carnes**, con una diferencia de 19 puntos con respecto al segundo clasificado. Los clientes también valoran muy positivamente los productos elaborados propios, nuestros platos de comida preparada y los artículos de alimentación animal.

> ***"..., el grupo alimentario de Guissona (bonÀrea) cuenta con un as invencible en la manga: se trata de la carne, que se lleva a casa nada menos que el 84 % de los clientes que frecuentan sus establecimientos"***
>
> *Revista OCU compra maestra Nº 483*

La confianza que depositan los más de 1,75 millones de clientes semanales en nuestros establecimientos y productos refuerza el éxito de nuestro modelo –único en el mundo– y nos marcan el camino a seguir.

bonÀrea
tu supermercado

Directo del campo
Certificado por AENOR

- Economía circular
- Eficiencia y sostenibilidad
- Sin intermediarios
- Garantía de origen
- Proximidad

4.500 agricultores y ganaderos

560 tiendas bonÀrea

1,7M clientes semanales

ORIGEN
- Producción cereal y forraje
- Centros recogida materias primas
- Producción y suministro de alimentación animal

CRIANZA
- Granjas propias
- Equipo propio de veterinarios
- Certificado de Bienestar Animal

ELABORACIÓN
- Centro alimentario con todos los procesos y salas de elaboración
- Logística integrada
- Certificado deL Sistema de Getión de Residuo CERO

CALIDAD Y AHORRO
- Reposición diaria
- Máxima calidad y frescura
- Sin intermediarios, precios más económicos

Espacio de en uno de nuestros supermercados bonÀrea.

Panorámica de la última sesión plenaria del año, en la que faltaron tres concejales de Na+.

AYUNTAMIENTO

Aprobados los presupuestos de Estella para 2023 por valor de 14,45 millones de euros

La propuesta salió adelante con el apoyo de EH Bildu, Geroa Bai y los concejales no adscritos. Navarra Suma votó en contra y el PSN se abstuvo

El Pleno del Ayuntamiento de Estella-Lizarra aprobaba el 22 de diciembre en sesión extraordinaria y urgente los presupuestos para 2023, por valor de 14,45 euros, y los del Patronato de la Escuela de Música, que ascienden a 392.196 euros. La propuesta salía adelante con los apoyos de EH Bildu, Geroa Bai y los dos concejales no adscritos en una votación en la que Navarra Suma mostró su oposición y el edil del PSN se abstuvo.

La sesión plenaria ya comenzó con desencuentros en relación con la urgencia de la convocatoria. Navarra Suma no estuvo de acuerdo con la celeridad que se le daba a la votación de los Presupuestos cuando ya habían manifestado que tres o cuatro concejales de su equipo no podrían asistir por motivos personales.

La aprobación inicial del borrador económico para 2023 despertó un intenso debate en el salón de plenos a la una del mediodía. Uno de los hechos destacados fue la presentación, por parte de Na+, de una enmienda en bloque con varias propuestas que fue rechazada por parte de todos los grupos municipales. En ella, proponían una lista de trece cambios en las partidas vinculadas, entre otras cuestiones, con formación en idiomas y limpiezas de calles y en la que también aludían a una salida del Ayuntamiento del Consorcio Turístico para reforzar, en contrapartida, el área municipal de Turismo.

El alcalde Koldo Leoz destacó que las enmiendas que Na+ presentaba se entregaron demasiado tarde para poder estudiarles, a diferencia de las que presentó el PSN, algunas de las cuales sí fueron tenidas en cuenta en el borrador. El de-

OTRAS CUESTIONES

El Pleno de Estella tuvo un minuto de silencio en recuerdo de una nueva víctima de violencia machista natural de Cortes. Otros puntos con luz verde fueron la aprobación definitiva del Plan Especial de Actuación Urbana para la modificación del Área de planeamiento Paseo Calle Norte del Plan Urbanístico y la ratificación del expediente de expropiación incluido en el proyecto de Senda Ciclable entre Estella y Villatuerta.

sacuerdo quedó patente por parte de Na+, grupo que lamentó que el equipo de Gobierno entregara hasta cuatro borradores de los Presupuestos en un mes, lo que llevaba a continuas modificaciones también en sus enmiendas.

Leoz calificó los presupuestos del Ayuntamiento de Estella-Lizarra para 2023 de "equilibrados, realistas y comprometidos". Detalló que para este año se dispone de un millón de euros más de ingresos por transferencias corrientes, de los cuales 700.000 se destinarán al incremento del gasto de personal por subida de salarios, una nueva contrataciones y diferencias en jornadas laborales.

Ampliación de Los Llanos

De los 300.000 euros restantes, el alcalde destacó que 15.000 servirán para iniciar la ampliación del parque de Los Llanos en los terrenos que rodean las casas de propiedad privada, mientras que, en paralelo, se va a proceder a planificación del solar que actualmente se utiliza como aparcamiento en el paseo de la Inmaculada. En este solar ya hay interés por parte de empresas constructoras.

También está previsto realizar un estudio sobre vivienda y sobre dinamización comunitaria en el casco histórico para poder elaborar un plan de regeneración. Asimismo, se va a reforzar la oferta de dotaciones infantiles, se va a incrementar el programa cultural, el fomento de la lectura en los centros escolares, el empleo y el emprendimiento y la limpieza de calles, entre otras cuestiones.

Los presupuestos salían adelante con el apoyo de EH Bildu, Geroa Bai y los concejales no adscritos. El PSN se abstenía. "No son nuestros presupuestos. Se han mejorado con la incorporación de alguna de nuestras propuestas, pero deja fuera otras urgentes y necesarias", explicaba Ibai Crespo. En representación de los ediles no adscritos, Jorge Crespo manifestó su satisfacción porque "todas las áreas se ven mejoradas" y por la "impronta social" de las nuevas cuentas.

Fachada del edificio consistorial.

Koldo Leoz: "Son unos presupuestos equilibrados, realistas y comprometidos"

3.500 euros para la asociación juvenil del Gaztetxe, "partida sectaria"

El desencuentro sobre una partida en los presupuestos de 3.500 euros destinada a las actividades de la asociación juvenil de Gaztetxe, que ocupa el edificio del Hospital Viejo, protagonizó uno de los momentos más calientes de la última sesión plenaria del año. Na+ calificó los presupuestos de 2023 de "sectarios". Específicamente, cuestionó el destino de esa cantidad a un grupo juvenil concreto, cuando el resto de colectivos juveniles reciben dinero de una partida diferente que les engloba. Las críticas fueron dirigidas especialmente contra el concejal de Juventud, Jorge Crespo, quien afirmó que defendía un acuerdo con el equipo de Gobierno. El asunto se elevó a una enmienda 'in voce' que presentó Na+ para destinar los 3.500 euros a la partida de subvenciones para juventud. La votación contó con el apoyo del PSN y de Geroa Bai. Salió adelante mantenerla gracias al voto de calidad de Alcaldía ante un empate de votos en un salón de plenos con ausencia de tres ediles de Na+.

Desde el equipo de Gobierno se criticó la actitud de Na+ y se le acusó de caldear el ambiente por una cuantía muy pequeña dentro del montante de más de 14 millones de euros. En su justificación del voto favorable a los Presupuestos que realizó el edil de Geroa Bai, Pablo Ezcurra, esgrimió esta misma razón. "Esta partida (de 3.500 euros) es un agravio comparativo, pero representa un porcentaje muy pequeño y el Ayuntamiento necesita unos presupuestos y estar cubierto", declaró.

Un momento de la presentación del proyecto Estella Activa.

POLÍTICAS DE EMPLEO

El Ayuntamiento de Estella promueve una ventanilla única sobre desarrollo local en la comarca

El servicio permitirá centralizar la información de las diferentes entidades público-privadas que ofrecen servicio en la Merindad para derivar al usuario al lugar más adecuado

El Ayuntamiento de Estella-Lizarra promueve la creación de una ventanilla única, un espacio físico y también online, que sea lugar de referencia de todos los servicios y ayudas que las diferentes entidades público-privadas de la comarca ponen actualmente a disposición del usuario. La iniciativa que echa a andar con el asesoramiento técnico de la Cámara Navarra de Comercio permitirá centralizar la información y guiar al ciudadano hacia las entidades que mejor puedan ayudarle en diferentes cuestiones, como subvenciones públicas, asesoramiento en emprendimiento o en empleo.

De esta manera, el Ayuntamiento pretende facilitar y acercar el acceso a los recursos públicos que ofrecen, entre otras entidades, la Asociación Teder, Laseme, el Consorcio Turístico de Tierra Estella, el Servicio Navarro de Empleo, la Asociación de Comerciantes, el Colegio de Abogados de Estella, la Cámara Navarra de Comercio y, también, las ayudas del Gobierno de Navarra y el Gobierno central.

La iniciativa, denominada Estella Activa, por su vocación dinamizadora en materia de desarrollo local, la expusieron públicamente a finales de diciembre representantes de la Cámara Navarra, entidad contratada por el Ayuntamiento para realizar el proceso de puesta en marcha.

Los primeros pasos consisten en identificar a los diferentes actores o entidades que aportan servicios, realizar reuniones individuales para conocer sus servicios vinculados con el desarrollo social y económico y redactar un primer borrador de conclusiones. La participación de cada entidad en la iniciativa se formalizará mediante la firma de convenios de colaboración.

El objetivo principal de Estella Activa es poner en valor la actividad de cada entidad y crear un espacio "de lanzadera" del usuario hacia la entidad adecuada. Javier Yanguas, de Cámara Navarra, expresó que la ventanilla única pretende poner

El primer paso de la iniciativa es identificar a los agentes participantes y firmar acuerdos de colaboración

solución a un problema detectado. "Vemos que a los Ayuntamientos y a los alcaldes en muchas ocasiones se les escapa el agua de las manos y no aprovechan las ayudas que existen, que son tantas, como por ejemplo las de los fondos Next Generation o las del Kit Digital".

Poner en valor

El concejal del Ayuntamiento de Estella-Lizarra Jorge Crespo participó en la primera toma de contacto del proyecto en representación de la edil Magdalena Fernández, responsable del área de Políticas de Empleo, que coordina la propuesta municipal. "Se trata de poner en valor la labor y los servicios de la diferentes entidades y que estas vayan de manera conjunta, porque hay muchas ayudas y muchos servicios que no se conocen".

Yanguas apuntó a un periodo de seis meses para que las cuestiones previas estén listas y se pueda poner la iniciativa en marcha.

La presidenta de la Asociación Teder, presente en la jornada de exposición, expresó que la entidad que ella preside ve con buenos ojos la iniciativa. "Nos parece muy bien que haya una ventanilla a la que la gente pueda acudir. Todo lo que sea sumar es importante en cuanto a los servicios que se ofrecen al ciudadano".

En el edificio de la estación

La creación de una ventana única que plantea el Ayuntamiento de Estella-Lizarra mediante convenios de colaboración con diferentes entidades que trabajan en materia de desarrollo local se ubicaría en la segunda planta del edificio de la estación, cuyas obras de reforma están previstas en este nuevo año. El presupuesto, que ronda los 200.000 de euros, se financiaría a través de las ayudas del PIL y con cargo al remanente de los presupuestos de 2022.

La obra, que se licitará una vez conocida la resolución de las ayudas del PIL, contempla la construcción de un ascensor. Permitirá dar acceso a todo el edificio y la habilitación de un espacio diáfano en el segundo piso del edificio. En este lugar, además de la ventanilla única, se plantea la creación de un 'hub' de Innovación en un espacio de 395 metros cuadrados que incluya, también, un coworking.

MRW
Nos movemos por ti
T. 948 555 091
Plaza Azucarero, 5 – 31200 Estella
mrwestella@yahoo.es
www.mrw.es

HOTEL YERRI
Cafetería
platos combinados
Restaurante
menú fin de semana 28€
Avda. Yerri, 35
31200 ESTELLA - NAVARRA
T. 948 54 60 34 - F. 948 55 50 81
www.hotelyerri.es

ventanas
ER EVARISTO RUIZ
Ventanas de...
• Madera
• Aluminio
• PVC
• Mixtas
(interior madera y exterior aluminio)
Fabricación propia, montaje y reparación de ventanas y persianas.
TE VAMOS A SORPRENDER
www.evaristoruiz.com
T. 948 55 26 61
Polígono Industrial Villatuerta
Ctra. Tafalla Km 1 • 31132 Villatuerta

Imagen del aula recreada en la casa parroquial. La que fue maestra en Dicastillo, María Teresa Gárriz, vuelve a ocupar su sitio en la tarima ante un grupo de antiguos alumnos. Cedida por la Asociación Deyo.

EXPOSICIÓN

Dicastillo recreó la escuela del siglo pasado

Fotografías cedidas por los vecinos y material y mobiliario originales han nutrido la propuesta expositiva de la Asociación Cultural Deyo de estas navidades

La recreación de un aula de escuela de la República y del Franquismo ha atraído la atención de los vecinos y los visitantes esta Navidad en Dicastillo. La Asociación Cultural Deyo, que acostumbra a sorprender con sus creaciones culturales en estas fechas, preparaba en la casa parroquial una exposición con fotografías, materiales y mobiliario originales que reproducía un aula de la escuela rural del siglo pasado.

La presidenta del colectivo, Blanca Sagasti, describió la recreación de la escuela sectorizada en tres partes: una exposición de más de medio centenar de fotografías antiguas en la entrada, el aula de época franquista con pupitres de madera y una proyección con curiosidades vinculadas con la educación, como la cartilla de letras o el origen de la tradición del Ratoncito Pérez, que tuvo como objetivo entretener al monarca Alfonso XIII.

La muestra, titulada 'La escuela de antes. 1785-1985', recorría dos siglos de historia de las escuelas en los pueblos e invitaba a los visitantes al recuerdo de su etapa escolar. Buena parte de los vecinos de Dicastillo han tenido el privilegio de estudiar en la escuela de Dicastillo, que se inauguró en 1959 y que continúa abierta. El colegio público Virgen de Nievas tiene 14 alumnos este curso 2022-23.

En la producción del proyecto expositivo, además de los socios de la Asociación Cultural Deyo, han participado numerosos vecinos. La muestra ha sido posible también gracias a la colaboración de la Asociación Santa Engracia, de Azuelo, que cedió los pupitres y algún otro material de una iniciativa anterior.

Libros y material original cedido para la muestra. Cedida.

La villa tuvo ikastola

Como curiosidad, cabe destacar que Dicastillo durante unos años tuvo una ikastola. El proyecto comenzó en 1978 y fue iniciativa de los padres. La andereño Mari Paz Iturbe se hizo cargo de la línea de euskera en la escuela para los menores de 4 años. A partir de esa edad la educación de Infantil correspondía a la titular María Teresa Gárriz, y los niños que seguían cursando estudios en euskera se desplazaban a la ikastola de Estella. Fueron numerosos los pequeños de la localidad que asistieron al comienzo de aquella ikastola, pero la natalidad fue bajando y en 1985 el servicio se suprimió.

Mapas y mobiliario habituales en las aulas de las escuelas rurales del siglo pasado. Cedida.

Desde el 21 de diciembre, cuando se inauguró la exposición, hasta el 8 de enero, un numeroso público se ha acercado a ver la muestra que aún está disponible para los interesados y que en breve también va a abrir sus puertas a los alumnos de la escuela de Dicastillo. "La escuela tiene mucha importancia porque sin escuela los pueblos se mueren. Escolarizar en la ciudad puede ser dejar el pueblo, por lo que mientras hay escuela, hay niños, hay infancia y hay vida. Con la muestra también hemos querido sensibilizar sobre este tema", expresó Sagasti.

El colegio público Virgen de Nievas tiene 14 alumnos en este curso 2022-23

Mercadillo del IES Tierra Estella con fines solidarios

Un curso más, el alumnado de los grupos PMAR, Diversificación y UCE del IES Tierra Estella se implica en la recaudación de fondos para contribuir a varios proyectos solidarios.

El jueves 22 de diciembre, coincidiendo con el mercado semanal del jueves, un grupo de estudiantes instaló en la calle Baja Navarra de la ciudad del Ega un puesto de ropa donada por comercios de la ciudad y por el profesorado, con los objetivos de promover la solidaridad y tomar conciencia de las problemáticas sociales, además de trabajar el concepto de la sostenibilidad.

La recaudación irá destinada a las entidades: SOS Himalaya-Fundación de Iñaki Ochoa de Olza, Asociación Navarra Amigos del Sáhara (ANAS), ONG Behar Bidasoa, a un proyecto para el desarrollo económico, social y humano de los pueblos del norte de Benin, al proyecto Yayacleta, dirigido a personas dependientes, y al propio alumnado del centro con necesidades.

Un momento de la visita de la Presidenta Chivite al centro educativo.

EDUCACIÓN

La presidenta Chivite visitó las obras del colegio Las Améscoas

El Gobierno de Navarra ha invertido 2,8 millones de euros para solventar los problemas de accesibilidad y modernizar las instalaciones del centro público ubicado en Zudaire

La Presidenta de Navarra, María Chivite, visitaba en diciembre las obras de rehabilitación del Colegio Público Las Améscoas de Zudaire, en el que el Gobierno de Navarra, a través del Departamento de Educación, ha invertido 2.864.250,08 euros para resolver los problemas de accesibilidad y modernizar las instalaciones del centro educativo.

A la visita acudieron junto con la Presidenta Chivite, el delegado del Gobierno en Navarra, José Luis Arasti; la alcaldesa del Valle de Améscoa Baja, Estibaliz Erdozia; el consejero de Educación, Carlos Gimeno; el director del Servicio de Infraestructuras Educativas, Eneko Ardaiz; el presidente de la Fundación Caja Navarra, José Ángel Andrés, y la directora del centro, Maider Etxeto.

Las obras de rehabilitación del edificio dieron inicio en agosto de 2021 y han consistido en labores para mejorar la accesibilidad del centro y modernizar las instalaciones para adaptarlo a las nuevas metodologías educativas. Además, se ha resuelto la accesibilidad del edificio, que contaba con numerosas barreras arquitectónicas.

El colegio público de Zudaire cuenta con un total de 62 escolares de Educación Infantil, Primaria y Secundaria, distribuidos en seis grupos: un aula de 1º y 2º, un aula de 3º y 4º, un aula de 5º y 6º y otras de 1º y 2º de Educación Secundaria Obligatoria. El centro cuenta con servicio de comedor escolar y transporte, dado que el alumnado acude desde las localidades del valle: Larraona, Aranarache, Eulate, San Martín, Baquedano, Artaza, Baríndano y Zudaire.

El papel de la escuela rural

Durante su intervención, la presidenta Chivite ha señalado que, con la remodelación integral del centro, las instalaciones son "modernas y accesibles. Ha destacado que las escuelas rurales tienen "un papel muy sensible y con un valor cualitativo añadido"en el contexto de la apuesta por la educación pública. "Por ello debemos seguir haciendo un esfuerzo colectivo para su continuidad y afianzamiento", expresó.

El colegio público de Zudaire se ubica en el antiguo edificio de la Colonia Escolar de Zudaire, diseñado por el arquitecto Victor Eusa y construido en 1934. Se trata de un inmueble originario de la Fundación Caja Navarra y cuya propiedad fue cedida por la entidad al Gobierno de Navarra, mediante convenio suscrito en 2019, para acometer las obras de rehabilitación. Una vez acometidas las obras el centro pasará a ser propiedad del Ayuntamiento de Améscoa Baja.

El colegio tiene este curso 62 alumnos en Infantil, Primaria y Secundaria.

mutuavenir
seguros y servicios
Marisa Saralegui Picado
Plaza Sierra Aralar, 5 bajo 31200 Estella
948 546 221
hogar - comercio - pyme - vida - enfermedad - accidentes
baja diaria - responsabilidad civil - autos - camiones...

Miembros del Club de Natación Urederra junto a Hodei e Ilargi y sus padres, momentos antes de la inauguración de las 24 Horas.

DEPORTES

Éxito y distancia de récord en las 24 Horas de Natación Ininterrumpida

En la jornada del 7 al 8 de enero, 90 participantes cubrieron con fines solidarios 120,8 kilómetros a nado en la piscina del polideportivo Tierra Estella

El Club de Natación Urederra cumplió con éxito y con datos de récord las 24 Horas de Natación Ininterrumpida. Desde las doce del mediodía del sábado 7 de enero hasta las doce del domingo 8, noventa nadadores hicieron posible el reto y cubrieron la distancia más larga de las catorce ediciones celebradas: 120,8 kilómetros a relevos de diez minutos y, en ocasiones, de manera simultánea en dos y tres calles de la piscina del polideportivo Tierra Estella.

La iniciativa que nació en 2006 como una manera de promocionar la práctica deportiva, y de la natación en concreto, tiene desde la primera edición un carácter solidario. Muchas han sido las ONG y entidades sin ánimo de lucro que han contado con el apoyo y la visibilidad que les ha ofrecido el club.

Este año, la asociación local Hodeilargi CLN6 es la perceptora de la ayuda para contribuir a la investigación de la enfermedad de Batten y a las terapias que necesitan los hermanos Hodei e Ilargi para frenar la dolencia.

Cada participante aportaba 2 euros por cada franja de diez minutos a nado y también se vendieron boletos, al mismo precio, para el sorteo de dos cestas de productos. El sábado 7, a las doce del mediodía, los niños Hodei e Ilargi inauguraron las 24 horas y comenzaban los primeros relevos con los miembros del club Urederra. El nado no paró en ningún momento hasta la finalización de la prueba el domingo.

Desde el club, Arancha Ruiz de Larramendi agradece la participación de todos los nadadores. "La gente se ha volcado. No imaginábamos tanta participación porque el agua de la piscina está fría y las fechas son difíciles, pero se ha implicado la gente del club, del triatlón, de la escuela de natación y particulares, hasta familias enteras cuyos miembros se tomaban el relevo. Las franjas de la noche se han llenado sin problemas e incluso se han habilitado hasta tres calles para dar cabida a todos los participantes. Estamos muy satisfechos con el resultado", declaró.

Primeros largos de la jornada en la piscina.

La recaudación va destinada a la asociación Hodeilargi-Batten CLN6

Animación y alta participación en la carrera San Silvestre de Estella

La plaza de la Coronación acogió la salida y la meta de las pruebas de las diferentes categorías que reunieron a 475 corredores

El deporte popular fue la mejor manera de despedir el año, aunque quedaran otros momentos por vivir el 31 de diciembre. El buen ambiente, la animación y una alta participación de 475 corredores marcó la celebración de la novena edición de la carrera San Silvestre en el centro de Estella, prueba organizada por el Club Atlético Iranzu, en colaboración con el Centro Ordoiz y el Ayuntamiento de Estella-Lizarra.

La plaza de la Coronación fue salida y meta para las diferentes categorías. La mañana comenzó con las categorías inferiores, desde los 0 hasta los 12 años. La prueba absoluta se realizó después y reunió a 300 participantes. Los disfraces no faltaron en una mañana con humor y energía.

El pódium en la máxima categoría fue para Julen Andueza, Aritz Lasa y Óscar Lozano (categoría masculina) y Jihad Essoubai, Jenifer López-Roso y Amaya Ruiz (femenina).

La organización contó también con la participación de alumnado voluntario de los centros IES Tierra Estella y el colegio El Puy y de varias quintas, en concreto las de los años 1970, 1971 y 1972, que dieron el traspaso a la de 1973.

Salida de la San Silvestre en categorías inferiores.

Los disfraces pusieron el punto de humor a la jornada.

Listos para participar.

Buen ambiente y compañerismo en la plaza de la Coronación.

Pódiums

Categoría 7-8 años. Femenina: Eva Villar, Ana Calvo e Irati Martínez. Masculina: Oier Oliván, Markel Tabar y Unax Barrena.

Categoría 9-10 años. Femenina: Ane Balerdi, Ane Vicente y Lucía Chasco. Masculina: Erik Divason, Lokiz Vergara y Yasin Catrochk.

Categoría 11-12 años. Femenina: Iranzu Jiménez, Erika Ayúcar y Nuria Goñi. Masculina: Gorka Villar, Adrián Zudaire y Jokin Gazólaz.

Absoluta. Femenina: Jihad Essoubai, Jenifer López-Roso y Amaya Ruiz. Masculina: Julen Andueza, Aritz Lasa y Óscar Lozano.

Algunos de los pódiums de la prueba popular.

CLÍNICA DENTAL
LIZARRA

Más instalaciones con todos los servicios, hemos ampliado tu clínica

Clínica Dental Lizarra**, un equipo clínico profesional al servicio de **tu salud dental.

> Implantes
> Regeneración con plasma
> Ortodoncia
> Ortodoncia invisible
> Odontopediatria (PADI)
> Odontología general
> Estética dental

¡Siempre en constante formación!

Teléfono: **948 55 59 21**
WhatsApp: **625 13 28 26**

Paseo Inmaculada, 44 Estella (Navarra) · Horario continuo • **www.clinicadentallizarra.es**

Información facilitada por La Estellesa, PLM Autocares y Autobuses Arriaga.

HORARIOS DE AUTOBUSES

HORARIOS

ESTELLA - PAMPLONA
6:45 LUNES a SÁBADO
7:00 LUNES a VIERNES
8:45 LUNES a SÁBADO
11:00 DIARIO
14:00 DIARIO
16:15 LUNES a VIERNES
17:30 DIARIO
18:45 LUNES a VIERNES
21:00 DIARIO

PAMPLONA - ESTELLA
6:45 LUNES a VIERNES
10:00 DIARIO
12:45 LUNES a SÁBADO
13:30 DIARIO
15:00 LUNES a VIERNES
15:30 LUNES a SÁBADO
17:00 DIARIO
19:00 LUNES a VIERNES
20:00 DIARIO

ESTELLA - LOGROÑO
7:45 LUNES a VIERNES
11:00 DIARIO
13:35 LUNES a SÁBADO
14:30 DIARIO
18:00 DIARIO
19:50 LUNES a VIERNES
21:00 DIARIO

LOGROÑO - ESTELLA
7:45 LUNES a SÁBADO
10:00 DIARIO
13:00 DIARIO
15:00 LUNES a VIERNES
15:30 LUNES a VIERNES
16:30 DIARIO
18:00 LUNES a VIERNES
20:00 DIARIO

MUES - ESTELLA
9:30 JUEVES

ESTELLA - MUES
13:00 JUEVES

SARTAGUDA - ESTELLA
6:50 LUNES a VIERNES
16:00 LUNES a VIERNES

ESTELLA - SARTAGUDA
14:30 LUNES a VIERNES
19:00 LUNES a VIERNES

MENDAVIA - ESTELLA
9:30 LUNES a VIERNES

ESTELLA - MENDAVIA
13:30 LUNES a VIERNES

ESTELLA - CALAHORRA
11:40 LUNES a VIERNES
18:55 LUNES a VIERNES

CALAHORRA - ESTELLA
7:00 LUNES a VIERNES
13:45 LUNES a VIERNES

ESTELLA - SAN SEBASTIÁN - IRÚN
8:15 DIARIO (hasta Irún)
16:45 DIARIO (hasta San Sebastián)

IRÚN - SAN SEBASTIÁN - ESTELLA
12:00 DIARIO (Salida de San Sebastián a las 12:45)
19:30 DIARIO (Sale de San Sebastián)

LA ESTELLESA
T. 948 32 65 09

PLM AUTOCARES
T. 902 11 41 74

ARRIAGA (Vitoria)
T. 945 28 27 87

GURBINDO
T. 948 52 31 13

TAXIS
T. 948 55 00 01

> PLM (PAMPLONA-LOGROÑO-MADRID)

IDA
- 8.30 Pamplona L, X, V, S, D y F.
- 9.45 Logroño L, X, V, S, D y F.

VUELTA
- 9.00 M y J (si son laborables). Llegada a Logroño: 13.00. A Pamplona: 14.15 h.
- 16.30 L, X, V, S, D y F. Llegada a Logroño: 20.35. A Pamplona: 21.50 h.

Venta online de billetes: www.plmautocares.com/venta-de-billetes

TIERRA ESTELLA BUS

Línea 1:

Lunes-viernes:
Llegadas al hospital García Orcoyen y salidas desde el hospital hasta la estación de autobuses de **Estella**: 8.10 y todas las horas a y 15 desde las 9.15 hasta las 20.15 horas. **Oteiza.** Salidas hacia Estella y el Hospital, a las 7.40, 8.45, 12.45, 16,45 y 19.45. Regreso a Oteiza desde el hospital a las 8.15, 12.15, 16,15, 19.15 y 20.15 horas, cinco minutos más tarde desde la estación de autobuses de Estella. **Villatuerta.** Salidas hacia Estella y el Hospital, a las 7.50 y todas las horas a y 55 desde las 8.55 hasta las 19.55 h. Regreso a Villatuerta desde el hospital todas las horas desde las 8.15 hasta las 20.15 horas, cinco minutos más tarde desde la parada de la estación de autobuses de Estella.

Sábados:
Llegadas al hospital García Orcoyen: 9.15, 10.15, 13.35 y 17.15 horas. Salidas hacia la estación de autobuses de **Estella**, a las 9.15, 12.35, 13.35, 17.15 y 20.15 horas.
Oteiza. Salidas hacia Estella y el Hospital, a las 8.45, 13.05 y 16.45 horas. Salidas del hospital a Oteiza, a las 12.35 y 20.15 horas, cinco minutos más tarde desde la estación de autobuses de Estella.
Villatuerta. Salidas hacia Estella y el Hospital, a las 8.55, 9.55, 13.15 y 16.55 horas. Salidas del hospital a Villatuerta, 9.15, 12.3517.15 y 20.15 horas.

Domingos y festivos:
Llegadas al hospital García Orcoyen a las 9.15, 13.35 y 17.15 horas. Salidas desde el hospital a la estación de autobuses de **Estella**, a las 9.15, 12.35,13.35,17.15 7 20.15 horas.
Oteiza. Salidas hacia Estella y el Hospital, 8.45, 13.05 y 16.45 horas. Salidas desde el hospital a Oteiza, 9.15, 12.35 y 20.15 horas.
Villatuerta. Salidas hacia Estella y el Hospital, 8.55, 13.15 y 16.55 horas. Salidas desde el hospital a Villatuerta, 9.15, 12.35 y 20.15 horas.

Línea 2:

Lunes-viernes:
Llegadas al hospital García Orcoyen: 7.45, 8.45, 10.45, 11.15, 13, 13,55, 14.45, 15.45, 16.45, 17.45, 18.45 y 19.45 horas. Salidas desde el hospital hacia la estación de autobuses de **Estella**, 7.45, 9.10, 10.45, 11.45, 13.25, 13.55, 14.45, 15.45, 17.10, 17.45, 19.10, 20.10 horas.
Arróniz. Salidas hacia Estella y el Hospital, 8.15, 12.30 y 16.15 horas. Salidas desde el hospital a Arróniz: 8.15, 11.45, 15.45, y 20.10 horas.
Villamayor de Monjardín. Única salida a Estella y Hospital, 10.15 horas. Salidas del hospital a Villamayor: 9.10 y 11.45.
Irache. Salidas a Estella y Hospital: 7.30, 8.30, 10.30, 11, 12.45, 13.40, 14.30, 15.30, 16.30, 17.30, 18.30 y 19.30 horas. Todas las salidas del Hospital llegan a Irache.
Abárzuza. Salidas al hospital y Estella: 9, 13.15, 17, 19 y 20 horas.

Sábados:
Llegadas al hospital García Orcoyen: 8.45, 10.15, 12.45, 14.10, 16.45, 19.45 horas. Salidas desde el Hospital a la estación de autobuses de **Estella**: 9.10, 10.15, 13.10, 14.10. 16.45 y 20.10 horas.
Arróniz. Salidas de Arróniz: 9.45, 13.40 y 16.15 horas. Salidas desde el hospital, 9.10, 13.10 y 20.10 horas.
Villamayor de Monjardín. No hay servicio ni sábado ni domingo ni festivos.
Irache. Salidas: 8.30, 10, 12.30, 13.55, 16.30 y 19.30 horas. Salidas desde el Hospital: 9.10, 13.10 y 20.10 horas.
Abárzuza. Salidas: 9, 13 y 20 horas.

Domingos y festivos:
Llegadas al hospital García Orcoyen: 10.15, 12.45, 16.45 y 19.45 horas. Salidas desde el hospital hacia la estación de autobuses de **Estella**: 10.40, 13.10 y 20.10 horas.
Arróniz. Salidas: 9.45 y 16.15 horas.
Irache. Salidas: 10, 12.30, 16.30 y 19.30 horas. Salidas desde el Hospital: 10.40, 13.10 y 20.10 horas.
Abárzuza. Salidas: 10.30, 13 y 20 horas.

La Selección Navarra, con los trofeos conseguidos en Benidorm.

BALONMANO

Dos jugadores del Lizarreria logran medalla en los Campeonatos de España

Convocados para la Selección Navarra, Egoi Parrondo e Iñigo Irisarri consiguieron el Oro y el Bronce en categorías Infantil y Cadete, respectivamente

Los jugadores del Club de Balonmano Lizarreria Egoi Parrondo Herrera e Iñigo Irisarri Garcia-Villoslada participaron del 3 al 8 de enero en Benidorm los Campeonatos de España de Selecciones Autonómicas (CESA) en sus respectivas categorías, Infantil y Cadete.

Egoi Parrondo Herrera, pupilo de Ainara Rodrigo en el equipo Infantil Masculino del BM Lizarreria, acudía por primera vez a la convocatoria y lo hacía con gran ilusión, como premio al esfuerzo y el trabajo realizado. En el campeonato, la Selección Infantil se llevaba la medalla de Plata. Por su parte, Iñigo Irisarri García-Villoslada, pupilo de Egoitz Díaz y Lucia Arteaga, repetía experiencia con la Selección Cadete navarra, que lograba la medalla de Bronce.

Egoi Parrondo

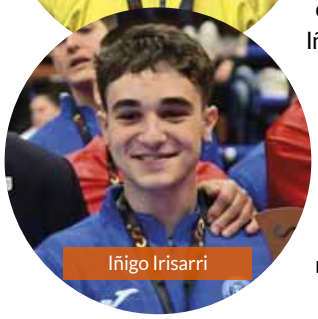
Iñigo Irisarri

A la expedición navarra también se sumaron dos jugadoras del equipo Senior Femenino, Adriana Sagües Curini, que forma parte de los seleccionadores infantiles femeninos, y Nahia Argarate Irazustabarrena, que acudía como fisioterapeuta de la Selección Navarra Juvenil Masculina.

En los campeonatos cabe destacar también el Oro conseguido por la Selección Navarra Juvenil Femenina. En definitiva, gran CESA para todas las Selecciones Navarras que, salvo la infantil masculina, se mantienen en Campeonato y han puesto en valor el trabajo que realizan los clubes navarros y la Federación.

TU CALLE MAYOR

Una sección hecha para ti

Esta sección la haces tú. Con tus fotografías, tus escritos, tus opiniones... Puedes enviárnoslas por:

CORREO ELECTRÓNICO
oficina@callemayor.es

EN NUESTRAS OFICINAS
C/ García El Restaurador, 10-2ºD
31200 Estella (Navarra)

HOMENAJE

Despedida a los hermanos Rada

Vecinos del barrio de Lizarra despidieron a los hermanos Rada, propietarios de la pequeña tienda de comestibles. El establecimiento gestionado por Enrique y Lesmes y por Mariví cerraba sus puertas por jubilación el 30 de noviembre, 33 años después de su apertura. Muy queridos en el barrio, ofrecían el producto de su propia huerta, pan y otros artículos de primera necesidad. La jubilación obligaba al cese de actividad, pero el barrio no se queda sin su tienda puesto que el establecimiento se ha traspasado.

"Ha sido un oficio muy bonito porque los clientes han sido verdaderos amigos, y estamos muy agradecidos, pero también estamos con ganas de descansar", apunta Lesmes Rada. Añade, además, que han sido los vecinos los que siempre han apostado por el mantenimiento del negocio en el barrio. "La tienda ha estado abierta muchos años por ellos, por su compra continua, porque se acercaban todos los días, algo que no ocurre en otros negocios. Ellos han mantenido la tienda como si fuera algo suyo, y es un orgullo".

El 30 de noviembre la despedida llegó con flores y con la banda sonora que pusieron los gaiteros en una jornada para el recuerdo.

OBRA NUEVA Y AUTOPROMOCIÓN

EF ELECTRICIDAD FIJA S.L.
Polígono Merkatondoa, 25 - ESTELLA
Tel: 948 55 31 59 - Fax: 948 54 63 11
electricidadfija@fijasl.com

Degusta nuestras especialidades en bollería y pastelería que elaboramos diariamente en nuestro propio obrador.

SERVICIO A DOMICILIO
Pedidos:
681 136 002
948 520 840
Plaza de la Coronación, 4. Estella-Lizarra

CARTAS

Demencia

Íbamos paseando tranquilamente por la orilla del río, de repente unas manos temblorosas abrazaron las mías, yo me quedé mirándola a los ojos y vi que sus sueños estaban muy lejos de los míos.

Un escalofrío invadió mi cuerpo. Era una persona muy querida para mí.

Su mirada estaba abandonada, solo le quedaba un poquito de conocimiento y en ese momento se concentraba en mí.

Unas lágrimas brotaron en sus bellos ojos, mis manos por fin quedaron libres como mariposas, yo respiré profundamente, su semblante era dulce.

Una fuerte emoción se apoderó de mí y la abracé como si no hubiera un mañana y nuestro abrazo no tuviera fin.

MC

CUMPLEAÑOS

AITANA ABÁRZUZA ECHARRI

La 'bichillo' más graciosa, simpática y espectacular del mundo mundial cumplió 2 años el 27 de diciembre.
¡Muchas felicidades de parte de tus abuelos, que te adoran!

CARLA BERRUETA ELIZALDE

Cumple 5 años el 17 de enero.
Felicidades de sus abuelos de Estella y de su hermano Lucas.

JUAN ANDRÉS GARCÍA OSCOZ

Cumplió 41 años el 14 de diciembre. Felicidades de parte de su familia.

Seguros Bilbao

Raúl Rández Borrajo
T. 686 802 817
raul.randez@segurosbilbao.com
Plaza San Francisco de Asís, 4 Bajo
31200 ESTELLA (Navarra)

TELÉFONOS DE INTERÉS

Atención a la Mujer
016 / 948 556 310

Ayuntamiento de Estella-Lizarra
948 548 200

Cáritas Estella
948 550 426

Centro de Salud de Estella-Lizarra
948 556 350 / 948 556 287

Consorcio Turístico de Tierra Estella
948 546 503

Correos y Telégrafos
948 551 792

Cruz Roja
948 795 099

DNI
Cita previa: Policía Municipal
948 548 226
Expedición: Casa de Cultura Fray Diego de Estella

Estación de Autobuses de Estella-Lizarra
948 550 127

Farmacia de Guardia
948 226 000

Guardia Civil
062 / 948 550 232

Hospital García Orcoyen
848 435 000

Juzgados de Estella-Lizarra
948 550 793 / 948 550 294

LASEME
948 554 241

Mancomunidad de Montejurra
948 552 711

Oficina de Turismo
948 556 301

ORVE
948 55 22 50

Policía Foral de Estella-Lizarra
948 555 576

Policía Municipal
092 / 948 548 226

Servicio Navarro de Empleo
948 550 712

Servicio Público de Empleo Estatal (SEPE)
948 990 598 / 901 11 99 99

SOS Navarra
112

Registro Civil
948 54 60 52

Taxis
948 550 001

TEDER (Centro de Desarrollo Rural de Tierra Estella)
948 55 65 37

música

'ATEMPORAL'
de El Barrio

El Barrio presenta 'Atemporal', un nuevo trabajo de estudio para la eternidad del que el propio artista ha descrito como un viaje a su pasado para traer al presente retales de antiguos discos. 'Atemporal' está compuesto por trece temas inéditos y una canción instrumental que, sin duda, se convertirá en otra joya para la historia de la música en el país.

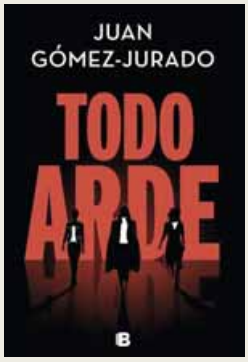

lecturas

'TODO ARDE'
de Juan Gómez-Jurado

Después de la trilogía Reina Roja vuelve Juan Gómez Jurado. Esta es la historia de tres mujeres que lo han perdido todo. Incluso el miedo. Por eso son tan peligrosas. Esta es la historia de una venganza imposible, sin ninguna posibilidad de éxito. Esta es la historia de tres mujeres que se atreven a hacer lo que los demás sólo nos atrevemos a imaginar. Algo muy poderoso está a punto de ocurrir. Y nada volverá a ser igual. Siempre ganan los mismos. Es hora de cambiar las reglas.

HORÓSCOPO

ARIES: En algunas ocasiones eres un poco egoísta y no te escuchas más que a ti mismo. Presta más atención a tu pareja y escucha lo que te quiere decir, aunque no lo haga con palabras.

TAURO: Puede que en tus relaciones de pareja haga falta algo más de sentido del humor, no todo tiene por qué ser serio. Aprende a reírte de todas las cosas y, sobre todo, de ti mismo.

GÉMINIS: Es un buen momento en el aspecto económico, relacionado con los juegos del azar. No desaproveches la energía positiva que te rodea.

CÁNCER: El gimnasio puede ser una estupenda vía de escape. Va siendo hora de que dejes de repetirte que no tienes tiempo y de que te enfundes en la ropa de deporte.

LEO: Cualquier momento y cualquier excusa son buenos para viajar. Podrías plantear una escapada de fin de semana a un destino tranquilo que te permita desconectar.

VIRGO: Deja fluir los pensamientos sobre las cosas que te preocupan para evitar problemas de salud que podrían vincularse con el estómago. Libérate e intenta ver las cosas de un modo optimista.

LIBRA: Puedes tener una agradable sorpresa en una próxima reunión con amigos. Una recomendación: no desaproveches ninguna cita social y vive los momentos al máximo.

ESCORPIO: Vigila los gastos, sobre todo los prescindibles, en los próximos días. Entre otros, las compras compulsivas y las salidas nocturnas. Ata corto la tarjeta de crédito.

SAGITARIO: El trabajo, el deporte, los amigos, todo el día de aquí para allá. Tu gasto energético es muy grande y quizá no te estés alimentado convenientemente. Vigila lo que comes y darte un descanso te vendría fenomenal.

CAPRICORNIO: Evita los enfados innecesarios que sólo te dejan mal sabor de boca y se suman a otras preocupaciones. Y si te enfadas, al menos, desenfádate enseguida. No lleva a ninguna parte.

ACUARIO: Presta especial atención a los pequeños detalles en los próximos días. Podrían evitarte un susto o generar decepciones en una persona que tienes cerca.

PISCIS: Es el momento de hacer las paces con tu pareja o de estrechar el acercamiento entre vosotros y de plantearos un proyecto en común. Los hechos reafirman mucho más que las palabras.

FARMACIAS DE GUARDIA

> ESTELLA

- Viernes 13 de enero.
  De 9 a 21 h., C. Rosón Lete, Yerri 6.
  De 21 a 9 h., M. Goyache Sainz de Vicuña, Baja Navarra 7
- Sábado 14 de enero.
  M.J. Torres Echeverría.
  Espoz y Mina, 1
- Domingo 15 de enero.
  M. Nagore Solano.
  Arieta, 11
- Lunes 16 de enero.
  De 9 a 21 h., M.J. Echávarri Pascual, Carlos II el Malo 1. De 21 a 9 h., O. Aguirre Encinas, plaza Amaiur 2
- Martes 17 de enero.
  De 9 a 21 h., R. Arza Elorz, Dr. Huarte de San Juan 6. De 21 a 9 h., S. Gastón-I.L.de Dicastillo, Pl. Fueros 8
- Miércoles 18 de enero.
  De 9 a 21 h., M. Berraondo Aramendía, Fray Diego 15.
  De 21 a 9 h., M. Goyache Sainz de Vicuña, Baja Navarra 7
- Jueves 19 de enero.
  M.J. Echávarri Pascual.
  Carlos II el Malo, 1
- Viernes 20 de enero.
  M. Goyache Sainz de Vicuña.
  Baja Navarra, 7
- Sábado 21 de enero.
  S.M. Laspalas Manzanero.
  Yerri, 29
- Domingo 22 de enero.
  C. Hernández González.
  Inmaculada, 70

> OTRAS LOCALIDADES

- **Del 13 al 15 de enero.**

AYEGUI
J.M. Chasco Urabayen. Carretera, 8

BARGOTA
O. Echaide Fernández. Real, 12

ESPRONCEDA
D. González Mendizabal. Picota, 2

- **Del 16 al 22 de enero.**

ANCÍN
R. Alén Fernández. Vitoria, 20

SANSOL.
I.J. Elías Calvo. Barrionuevo, 2

ENTRE PARTICULARES

Haznos llegar tus anuncios por...

E-MAIL entreparticulares@callemayor.es
TELÉFONO 948 55 44 22
EN PERSONA C/ García el Restaurador, 10-2ºD. Estella-Navarra

1. BOLSA INMOBILIARIA

1.1 VENTA DE PISOS, APARTAMENTOS Y CASAS –ESTELLA

Se VENDE apartamento en la calle San Nicolás de 65 m2 construidos. Consta de 2 habitaciones, 1 baño, salón, cocina independiente y trastero de 7 m2. Todo exterior, con tres balcones y muy luminoso. Calefacción individual. T. 669256338

Se VENDE piso. Todos los servicios. Amueblado con muebles 1ª calidad. Calefacción de gas individual. Edificio de menos de 20 años. T. 618373945

1.1 DEMANDA

BUSCO piso de 2-3 habitaciones, con ascensor, en Estella. T. 631496066

1.2 VENTA DE PISOS, APARTAMENTOS Y CASAS –FUERA

Se VENDE casa para reformar, con terreno y garaje en San Martín de Amescoa. T. 679096423

Se VENDE casa en Tierra Estella. T. 616247022

Se vende antigua casa parroquial rehabilitada en el valle de Yerri, a 10 minutos de Estella. Amueblada. Para entrar a vivir. 360 m2 útiles. Planta baja: trasteros, bodega. Primera planta: dos habitaciones, despacho, baño y cocina con balcón totalmente equipada y vistas al valle. Segunda planta: diáfana, totalmente reformada con radiadores, solana de 11 m2 y unas vistas estupendas. P: 168.000 euros. T. 665746664

SE VENDE casa en Torres del Río. C/Mayor, 4. Con 3 habitaciones, cocina, txoko y desván. T. 944675506

1.2 DEMANDA

SE COMPRA ático. T. 695130929

Se COMPRA todo tipo de terrenos, de regadío-secano. De 1 robada hasta 200. No importa la zona ni el lugar. T. 657050443 (José Mari)

COMPRARÍA casa, o pajar, o corral, o molino o terreno para edificar. Por zona de Estella, Valle de Yerri. T. 640076575

1.3. VENTA DE LOCALES, OFICINAS, GARAJES, BAJERAS Y TERRENOS

SE VENDE O ALQUILA nave de 280 m2. Oficina, baño, luz con focos de led, agua. Pintadas las paredes y el suelo. Pol. Merkatondoa. T.656953314

Se VENDEN por jubilación 50 robadas de cereal de buena calidad. Zona Montejurra. T. 640076575

Se VENDE plaza de garaje amplia en Calle María de Maeztu, 11. T. 690674471

Se VENDE plaza de garaje en la plaza de la Paz. T.656953314

1.3. DEMANDA

Particular COMPRARÍA plaza de aparcamiento para coche grande en el centro de Estella. T. 649433353

Compraría o alquilaría terreno de cultivo para regadío en Estella, aproximadamente 1/2 robada. Pagaría más si dispone de caseta y/o posibilidades de piscina. T. 606765838

1.4. ALQUILER DE PISOS, APARTAMENTOS Y CASAS ESTELLA

Se ALQUILA piso en Estella en el Sector B. 2 hab. Buen estado. T. 676759544

Se ALQUILA apartamento céntrico en la plaza de Los Fueros. Amueblado. Para oficina, despacho, academia… T.618948016

1.4. DEMANDA

Se BUSCA piso de alquiler de 2 habitaciones en Estella. Tengo perro pequeño. T.657668638

ALQUILARÍA piso con 1 o 2 habitaciones y ascensor en Estella. T.623341512

Se NECESITA piso en alquiler en Estella. T. 686395318 (Antonio)

Se NECESITA piso en alquiler en Estella para dos personas. T. 650425908

1.5. ALQUILER DE PISOS, APARTAMENTOS Y CASAS – FUERA

Alquilo apartamento en Torrevieja, tranquilo y cerca de la playa, para todo el año. A partir de julio del año que viene. Solo jubilados. T. 645793062

Se VENDE apartamento en Lorca. 76 m2. 2 hab. 1 baño, salón, cocina. P: 120.000 euros. T. 622902462 (Tardes. Martes y jueves a partir de las 18 h.)

1.5 DEMANDA

Busco piso en alquiler con derecho a compra en Pamplona. T. 631496066

Mujer de Estella busca piso de alquiler. 500 euros como máximo. T.653512844

1.6. PISOS COMPARTIDOS

Busco habitación para estudiante para este curso 2022-2023. T. 686 20 97 26

Se busca chica para compartir piso en Barañain. Piso con dos habitaciones, baño, y ascensor. P: 325+gastos. T. 619739077 (Alicia)

Chico responsable busca habitación en piso compartido en Estella, Ayegui o Villatuerta. T. 675383750

1.6 DEMANDA

Chico responsable y con ingresos estables busca alquilar una habitación en piso compartido en Estella. T: 631336103

BUSCO habitación en alquiler, hombre limpio, educado, deportista y con coche. No me importa convivencia con persona mayor. T.615392888

1.7. ALQUILER DE LOCALES, OFICINAS, GARAJES, BAJERAS Y TERRENOS

Se ALQUILA plaza de garaje en el Sector B. T. 657289810

ALQUILO plaza de garaje muy bien situada y protegida en el parking de la Estación. T.618008084

Si tienes una idea de negocio, te ofrecemos un local de 100m², solo pagarás (luz, agua y contribución) cuando tú negocio se asiente, hablaremos del alquiler. T. 606960957 / 636362160

Se ALQUILA plaza de garaje cómoda y económica en calle Atalaya (zona el Volante). T. 680610332

Se ALQUILA plaza de garaje en el nº 79 de Monasterio de Irache. T. 948540122

Se ALQUILA plaza de garaje en C/ San Francisco Javier (junto a la Ikastola). T.654096214

Se ALQUILA bar de Arellano. Plazo de entrega de solicitudes hasta el 17 de noviembre. Condicionado disponible en la web del Ayuntamiento: www.villadearellano.org y en el Portal de contratación.

Se ALQUILA plaza de garaje con trastero en calleja Los Toros, junto a plaza de los Fueros. Cabe coche y moto. T. 699195028

1.7. DEMANDA

Busco huerta en alquiler alrededores de Estella T. 602424028

Se NECESITA trastero para alquilar. T. 640347724

Se BUSCA plaza de garaje en alquiler en Ayegui. T.607183589

1.8. TRASPASOS

Se VENDE plaza en Sociedad "Belmecher". P: 2.000 euros. T. 636686509

SE VENDE participación de socio en Sociedad Los Llanos, Calle García el Restaurador, detrás del Ayuntamiento. P: 2.000 euros. T. 646304867

1.8 DEMANDA

COMPRO granja para aves. No importa estado. Pago al contado. T.698511525

2. MOTOR

2.1. AUTOMÓVILES

Se VENDE Mercedes Benz C. 180 berlina. En buen estado. 200.000 km. T. 630059069 / 948537401

SE VENDE Renault Espace 2.0 150CV Tech Run 2007 (Xenon, sensor lluvia, crucero, dvd, 7 asientos, ITV, remolque) T. 650062261

2.1. DEMANDA

COMPRO coche de segunda mano preferiblemente Volkswagen Golf en buen estado. T.650425908

COMPRARÍA vehículo de segunda mano. No importa el estado. T.693258846

2.2. MOTOCICLETAS Y CICLOMOTORES y VARIOS

Vendo moto hyosung 650 , 2000 euros. Contacto: acsrf1@hotmail.es

Vendo mula mecánica de 10 cv. T. 630199573 / 638434453

2.2. DEMANDA

Se COMPRA moto. T.948556103

2.3. FURGONETAS, TRACTORES, CAMIONES Y OTROS

Se VENDE tractor CASE Internacional con remolque. T. 636272005

2.3 DEMANDA

COMPRARÍA carro para coche que porte unos 500 kg mínimo. T.649393862

2.4 ACCESORIOS

Se vende RadioCD para coche con USB y puerto minijack, 50W X 4. T. 676205936

1. **BOLSA INMOBILIARIA**
   - **1.1.** Venta pisos, apartamentos ESTELLA
   - **1.2.** Venta pisos, apartamentos FUERA
   - **1.3.** Venta locales, garajes, terrenos...
   - **1.4.** Alquiler pisos, apartamentos ESTELLA
   - **1.5.** Alquiler pisos, apartamentos FUERA
   - **1.6.** Pisos compartidos
   - **1.7.** Alquiler locales, garajes, terrenos...
   - **1.8.** Traspasos
2. **MOTOR**
   - **2.1.** Automóviles
   - **2.2.** Motocicletas y ciclomotores
   - **2.3.** Furgonetas, tractores, camiones y otros
   - **2.4.** Accesorios
3. **DEPORTES**
   - **3.1.** Bicicletas
   - **3.2.** Material deportivo
4. **CASA y HOGAR**
   - **4.1.** Electrodomésticos
   - **4.2.** Mobiliario-decoración
   - **4.3.** Ropa
   - **4.4.** Varios
5. **TIEMPO LIBRE**
   - **5.1.** Electricidad y electrónica
   - **5.2.** Fotografía
   - **5.3.** Música
   - **5.4.** Libros, revistas, colecciones...
   - **5.5.** Juegos
6. **TRABAJO**
   - **6.1.** Servicio doméstico
   - **6.2.** Trabajos diversos
   - **6.3.** Varios
7. **ENSEÑANZA**
   - **7.1.** Clases particulares
8. **ANIMALES**
9. **VARIOS**
   - **9.1.** Objetos perdidos
   - **9.2.** Hallazgos
10. **VIAJES**
11. **RELACIONES Y CONTACTOS**

2.4. DEMANDA

COMPRARÍA tractor articulado. Caballos de 20 a 35. T.649393862.

Se NECESITA pistón y segmentos para mula Piva número 9. T.696518259

3. DEPORTES

3.1. BICICLETAS

Vendo bicicleta de carbono WRC CONOR de 6,4 Kg de peso por 2.200 euros. Se regalan accesorios: rodillo, rueda extra para el rodillo, manillar, sillines (1 de carbono), bombas compresor para hinchar, guantes, casco, etc... T. 676837236

VENDO bicicleta estática. T. 948342032

Se vende bicicleta elíptica. Marca Domyos VE 630. P: 100 euros. T: 628060871

Vendo bicicleta de competición de carretera. Montada con componentes de las marcas más prestigiosas del mercado por un conocido mecánico de bicicletas de Estella-Lizarra. Muy poco uso. Perfecto estado. Ideal para niño o niña a partir de 13-14 años. A quien la compre, regalo rodillo de entrenamiento casi nuevo. P: 400 euros. T. 628541380

3.1. DEMANDA

COMPRO bicicleta con motor de segunda mano para una señora muy necesitada. T.685403096

Urge COMPRAR bici de carretera talla 45 para niño de 7 años. T.653958995

3.2. MATERIAL DEPORTIVO

Vendo patines en línea marca X-TREME talla 35. P: 23 euros. T. 607140412

Vendo cinta de correr con poco uso. T. 628261624

3.2. DEMANDA

Se COMPRA máquina de remo, sencilla y barata. T. 697383622

4. CASA Y HOGAR

4.1. ELECTRODOMÉSTICOS Y UTENSILIOS DEL HOGAR

Vendo frigorífico pequeño para oficina o comercio marca Corberó sin estrenar. En Estella. No hago entrega a domicilio. Medidas: alto 83cmts ancho 54 cms profundidad 56 cmts interesados escribir correo electrónico a esta dirección: arantarzan@gmail.com

Se VENDE microondas Balay con grill de 17 litros. T. 678283386

4.1. DEMANDA

Se VENDE microondas prácticamente nuevo. P.25e. T.948553201

NECESITARÍA cocina de butano en buen estado de 3 o 4 fuegos con horno. T.948556103 / 651447275

4.2. MOBILIARIO Y DECORACIÓN

Se VENDE mesa de oficina de 820x1700. T. 628536319

Se VENDE espejo de 1,50x2,10 de dormitorio. T.628536318

Se VENDEN 2 camas de 90 de avellano con somieres y colchones, mesilla a juego. T. 678283386

Se VENDE Mecedora de madera para restaurar. Información WhatsApp: 605643207

Se VENDE zapatero rústico de roble. T.678283386

Se VENDE cama articulada eléctrica. 80x190 cm. Articula en todas las posiciones y se puede elevar. Completa. Perfecto estado y poco uso. Barras de sujeción a ambos lados. P: 750 euros. T. 626406681

4.2. DEMANDA

Se COMPRA armario ropero. T. 616247022

Mujer sin recursos económicos NECESITA un sofá. T.602582620

4.3. ROPA

Vendo cazadora cuero con borreguito dentro, niño talla 11-12 años. De Zara. Nueva y es muy moderna. P: 25 euros. T. 679376296

Vendo un chándal deportivo de la marca de Adidas XXL, pantalón y camiseta corta verde, con etiqueta, por perder el ticket. P: 40 euros. T. 679376296

5. TIEMPO LIBRE

5.1. ELECTRICIDAD Y ELECTRÓNICA

Vendo volante y pedales para juegos de ordenador marca Thrustmaster. P: 45 euros. T. 607140412

5.1. DEMANDA

BUSCO cargadores de PS Vita. T.634449652

Se COMPRA móvil de segunda mano, que tenga posibilidad de conexión a internet. T.602243977

SE VENDE PISO EN ESTELLA
Situado en sector B
63 m² construidos, 2 habitaciones, 1 baño, trastero y plaza de garaje.
· Planta 1ª exterior. Con ascensor
· SIN ESTRENAR. RECIÉN COMPRADO ·
T. 670 426 020

5.2. FOTOGRAFÍA

SE VENDE teleobjetivo olympus digital 40-150 mm. 50 euros. T.639373408

5.3. MÚSICA

Se vende batería Tama seminueva con todos los accesorios y fundas. P: 635 euros (negociables). T. 669911785

SE VENDE piano Yamaha Arius YDP más banqueta. P: 800 euros. T.646569092

5.3. DEMANDA

COMPRO saxofón de segunda mano en buenas condiciones. T.612276519

5.4. LIBROS, REVISTAS, COLECCIONES…

Se vende libro "Tierra Santa y Palestina", por Salvador Rivas, de 1896. P: 55 euros. T. 948553201

Se VENDE libro Tratado de Fisiología. Segunda edición. De 1920. Dos tomos. 68 euros los dos. T. 699297670

5.4. DEMANDA

Se COMPRAN libros de grado medio, segundo de gestión administrativa. T.616247022

5.5. JUEGOS

Se VENDE dos patinetes plegables infantiles, uno a partir de 2 años y otro a partir de 4 años. Juntos o por separado. T. 676205936

Se VENDE reloj digital Up Your Game. Sin estrenar. T. 645793062

5.5. DEMANDA

BUSCO juegos, CD´s, libros de texto (EGB, ESO, FP), consolas Nintendo Switch, Lite Nintendo, Wii. T. 611369469

6. TRABAJO

6.1. SERVICIO DOMÉSTICO

Se OFRECE chica para trabajar cuidando personas mayores o labores de limpieza. T. 624557215

Se OFRECE chico para trabajar cuidando personas mayores o como pintor. T. 641973204

Se OFRECE chico para trabajar cuidando personas mayores o como pintor. T. 624557115

Se OFRECE señora para trabajar cuidando personas mayores, en hospital, como interna, fines de semana o limpiezas generales. T. 643781059

Se OFRECE chica para trabajar cuidando personas mayores, en hospital, limpiezas… T: 602397644

Se ofrece chica española para cuidar ancianos y niños. También para noches en hospital. Con experiencia. T. 669234659

Se OFRECE mujer para cuidados de mayores en casa o geriátrico, limpieza. Interna o por horas. T. 643866992

Se OFRECE señora para trabajar cuidando personas mayores o limpieza. T. 685404111

Se OFRECE señora para trabajar cuidando personas dependientes. Con coche. T. 657668638

Se OFRECE señora para trabajar cuidando personas mayores. Interna o externa. T. 604810442

Se OFRECE señora para trabajar como interna. T. 632750210

Se OFRECE chico para cuidar personas

ENTRE PARTICULARES

mayores como interno o externo. T. 685048340

Se OFRECE señora responsable para trabajar cuidando personas mayores como interna o externa. Experiencia. También noches o limpieza. T. 631409632

Se OFRECE señora para trabajar cuidando personas mayores o limpieza por horas por las mañanas, fines de semana o en hospital. T. 636662709

Se OFRECE chica para trabajar por horas en limpieza o noches en hospital cuidando personas mayores. Experiencia. T. 618566361

Se OFRECE chica para trabajar cuidando personas mayores como interna o externa. T. 613910432

Se OFRECE chica para trabajar cuidando personas mayores o limpieza por las mañanas. Experiencia. T. 624137551

Se OFRECE chica para cuidado de personas mayores, limpiezas o noches de hospital. Experiencia. Como interna o externa. T. 631409632

Se OFRECE chica para cuidado de ancianos, o de niños, limpieza en casas, etc. Interna o externa. T 631701491

Se OFRECE chica para cuidar niños o personas mayores. T. 612444937

Se ofrece chica para cuidado de mayores, niños y trabajo de limpieza. Por horas externa o interna. T. 624156994

Se OFRECE chico para cuidar personas mayores, trabajar de jardinero o limpiezas. T. 632969232

Se OFRECE chica para trabajar cuidando personas mayores, niños o trabajos de limpieza. T. 654989322

Se OFRECE mujer para trabajar los fines de semana por horas en Tierra Estella. Limpieza, cuidando personas mayores, labores del hogar…Posibilidad de desplazarme. Dispongo de vehículo. T.620358254

Chica BUSCA trabajo de externa y por horas cuidando personas mayores y niños. También limpiezas. Disponibilidad inmediata. Dispongo de permiso de trabajo. T.618566361

Se OFRECE chico para trabajar cuidando personas mayores o en otras actividades. T. 602401156

Se OFRECE chico para cuidar personas mayores, limpieza, ayudante de cocina… T. 623529026

Se OFRECE señora para trabajar como interna cuidando personas mayores. T. 632750210

Se OFRECE señora para trabajar por las mañanas cuidando personas mayores o limpieza. T. 610908965

Chica responsable se ofrece para hacer noche en hospitales o para labores de limpieza fines de semana, interna o externa. T. 631409632

Chica responsable con experiencia se ofrece para hacer noches en hospitales. T. 613601561

Se OFRECE señora responsable para trabajar cuidando personas mayores o limpieza. Interna, externa o por horas. Con experiencia. T. 624074249

Chica responsable y trabajadora busca trabajos por horas en limpieza o cuidando personas mayores. Disponibilidad inmediata. T. 624137551

Busco trabajo como cuidadora de ancianos, niños o acompañante. T. 747479829

Chica responsable busca trabajo para cuidar personas mayores de interna, externa. Limpiezas por horas. Disponibilidad inmediata. T. 631256785

Se OFRECE señora para trabajar por las mañanas o fines de semana en labores de limpieza, cocina o cuidando personas mayores. Con experiencia y referencias. T. 636662709

Mujer enfermera BUSCA trabajo en cualquier actividad. Buenas referencias. T. 631160931

Chico busca trabajo para cuidar personas mayores, limpieza de bares y casas o cuidado de niños por horas. Tengo experiencia, disponibilidad inmediata. T. 675423921

BUSCO trabajo. Cuidado de personas mayores, de interna. Tengo papeles. T. 632648172

Señora responsable ofrece sus servicios para trabajar como ayudante de cocina, cuidado de niños y ancianos. Externa. T. 695304882

Chica joven ofrece sus servicios para trabajar de interna o externa para cuidado de ancianos o niños. También para realizar limpieza, plancha, etc. Soy dinámica, fuerte y cariñosa. Disponibilidad inmediata. T. 688825154

Se OFRECE señora para trabajar como interna o externa cuidando personas mayores o labores de limpieza. T. Con referencias. T. 643459508

Se OFRECE señora para trabajar como interna o externa cuidando personas mayores o labores de limpieza. T. Con referencias. T. 624192868

Se OFRECE chica responsable para trabajar cuidando personas mayores o limpieza. Con experiencia. T. 624106897

Busco trabajo para cuidar personas mayores, niños pequeños y/o limpieza doméstica. Me adapto a cualquier horario. Disponibilidad inmediata. T. 643951366

Chica responsable busca trabajo para cuidado de personas mayores, o limpieza. Interna, externa, por horas o fines de semana. Con experiencia y buenas referencias. T. 603795581

Chica responsable busca trabajo de limpieza o de cuidadora. Fines de semana o por horas, interna o externa. T. 635140381

Chica responsable con experiencia en cuidado de mayores se ofrece para fines de semana o noches en hospital. Y trabajo como Interna o externa. T 631409632

Se ofrece chica para cuidado de personas en el hospital, noches y/o días T. 613601561

Busco trabajo de mañana por horas para limpieza del hogar. Tengo mucha experiencia. T. 631923433

SE OFRECE chica para trabajar en cuidado de personas mayores, niños, y para limpieza de portales, restaurantes. Externa y por horas. T.643208724

BUSCO TRABAJO en cuidado de personas mayores. Grado medio de Enfermería. Con referencias. Externa, interna, por horas. También se ofrece para limpieza de portales, etc. T.630525170

Se OFRECE persona responsable para trabajar cuidando personas dependientes. Por horas o noches. Seria y responsable. Con mucha experiencia. T. 685404111

Mujer responsable busca trabajo para cuidado de niños, personas mayores o limpieza. Interna, externa, por horas o fines de semana. T. 648473321

Se OFRECE señora para trabajos de limpieza o cuidado de personas mayores. T. 622188055

BUSCO empleo. Experiencia en cuidado de personas mayores y limpieza u otras tareas. T.624074249

BUSCO trabajo. Tareas de limpieza. Interna o por horas. T.624696784

Se OFRECE chica con papeles para trabajar los fines de semana cuidando personas mayores, niños o limpieza. Como interna o externa. T. 678035150

Se OFRECE chica para cuidar personas mayores. Interna. T 631 626 349

Se OFRECE chica como cuidadora de personas mayores. T. 617543392

Busco trabajo por horas o de mañanas para cuidar personas mayores o limpiezas con experiencia. T. 624137551

Chica responsable busca trabajo de interna o externa para cuidar personas mayores, limpieza de casas, oficinas, residencia, bares… Disponibilidad inmediata. T. 644816828

BUSCO trabajo como cuidador de personas mayores u otros oficios. T. 624137605

Se OFRECE señora para el cuidado de personas mayores o con discapacidad y para trabajos de limpieza. En posesión del Certificado de Profesionalidad. Con vehículo propio para desplazamientos. T. 636002876

Chica responsable busca trabajo para fines de semana y también hacer noches de hospital cuidando personas mayores. T. 631409632

Señora BUSCA trabajo haciendo limpiezas, cuidando niños o cuido en hospitales. T. 798247016

Chico con experiencia busca trabajo para cuidar personas mayores, cuidado de jardines y/o mantenimiento general de la casa, también como ayudante de cocina, lavaplatos… Disponibilidad inmediata. T. 613135920

Chica de 58 años BUSCA trabajo tanto en Estella como en los pueblos. Con experiencia laboral. T. 631830021

Chica responsable BUSCA trabajo haciendo noches en el hospital. T.613601561

Señora se ofrece para el cuidado de personas mayores como interna, externa o por horas. Con recomendaciones y experiencia. T. 648473321

6.2. TRABAJOS DIVERSOS

Se ofrece persona para trabajos de peonerías, jardinería, granjas, construcción, peonerías. T. 679138409

Joven responsable de 34 años BUSCA trabajo de cualquier tipo (pintura, albañilería, agricultura, limpieza, acompañamiento de ancianos en hospitales…). Disponibilidad inmediata. T. 641973204

Busco trabajo de camarero o ayudante de cocina. Disponibilidad inmediata. T. 675423921

Joven responsable de 21 años BUSCA trabajo de cualquier tipo (pintura, albañilería, agricultura, limpieza, acompañamiento de ancianos en hospitales…). Disponibilidad inmediata. T. 629557115

Hombre BUSCA trabajo. Trabajo en cualquier actividad. T. 633950526

Necesito camareros o camareras para extras en fines de semana (viernes y sábado). T. 650007896

Se OFRECE chico para trabajar en la construcción, soldadura o en el cuidado de mayores como interno. T. 641774196

7. ENSEÑANZA

7.2. DEMANDA

Se busca profes@r particular de clases de matemáticas y física para preparación para ingreso a la universidad. Whatsapp y Telegram: 634569568

Se busca profesor/a de teatro para grupo (pequeño) de adultos en Tierra Estella. 676216651

8. ANIMALES

SE OFRECE perro para monta de la raza bóxer, atigrado de 6 años. Se busca una hembra bóxer para camada. T.686374329

Se REGALAN dos cachorros hembra pastor con border collie nacidos el 18 de mayo. T. 696887400

OFREZCO gatito de lujo de raza British. T. 646481604

9. VARIOS

Se VENDE parque de niño. Muy buen estado. T. 657289810

Se VENDE máquina de coser Singer de pedal. T. 628536319

Se VENDE radial Makita modelo GA9020SKD de 180 de diámetro. T.628536318

Se VENDE toba para jardín. T. 616247022

Se VENDE rastra y brabán. T. 616247022

Vendo un andador por 70 euros (vale 160). T. 650167082

Se VENDE máquina de afeitar de viaje. Lavable. Funciona con pilas AA. T. 618009743

Se VENDE toda la maquinaria, materiales, horno, etc de taller de cerámica artesanal en Estella. Información WhatsApp: 605643207

9.1. OBJETOS PERDIDOS

Pendiente con perla perdido cerca del centro de salud de Estella. Se gratificará. T. 647836277

Perdido reloj de caballero en la dársena de la Estellesa en Pamplona el día 2 de noviembre. T. 695130929

EXTRAVIADAS unas gafas de sol graduadas, de montura roja. Agradecería información. T. 948537223

10. VIAJES

Compartiría gastos de coche para ir a Pamplona. No dispongo de coche. Salida de Estella: 14:00. Vuelta desde Pamplona: 21:00. Intentaría adaptarme. T.659557658 / 626691979

COMPARTO o alterno coche a Pamplona de lunes a viernes. Salida 6:20 regreso 15:20. T.608978818

Estoy buscando gente para compartir coche, que esto ya es insumible! Podría estar en Estella sobre las 09:30 para salir a Pamplona. Vuelta sobre las 20:30 h. T. 63951059

11. RELACIONES Y CONTACTOS

Caballero de 53 años busca española sin hijos para amistad o posible relación. T. 645793062

SESIÓN SOBRE DERECHOS HUMANOS

Estella
Espacio Cultural Los Llanos
> 19 DE ENERO

Desde el Servicio Social de Base del Ayuntamiento de Estella-Lizarra se ha organizado una sesión con el título 'Hablando de Derechos Humanos' para este próximo jueves 19 de enero. Se podrá ver la película 'Tori y Lokita'. Por la mañana habrá una sesión educativa dirigida a alumnado del C.I. Politécnico y un debate posterior con Fatima Djarra Sani. La sesión de la tarde será a las 19.30 h y está abierta a todo el público.

EXPOSICIÓN DE ACUARELAS

Estella
Círculo Católico
> HASTA EL 20 DE ENERO

Hasta el día 20 se puede visitar en el círculo católico una selección de trabajos realizados por la Asociación de Acuarelistas de Tierra Estella. Por la tarde.

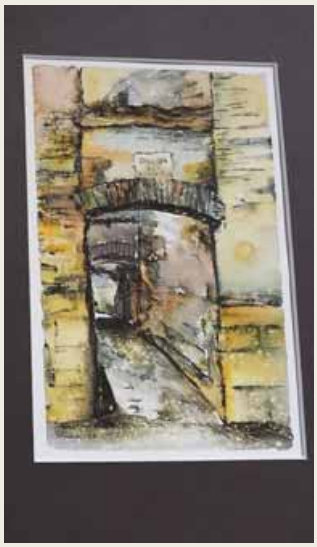

EXPOSICIÓN

Estella
Museo del Carlismo
> HASTA EL 16 DE ABRIL

El Museo del Carlismo ofrece la exposición 'Pelayos, ilustrando una infancia bélica', sobre la revista infantil Pelayos, que fue herramienta propagandística dirigida a la infancia durante la guerra civil. Entre otros materiales, se exhiben las portadas de los 101 números editados entre el 26 de diciembre de 1936 y el 27 de noviembre de 1938.

TALLER DE TEATRO

Estella
Txoko feminista (Hospital Viejo)
> DE OCTUBRE A JUNIO

La Asamblea de Mujeres de Estella-Lizarra organiza una nueva edición del taller de teatro Blanca Cañas, que se desarrollará los martes de octubre a junio en horario de 19 a 21 horas. Es un taller subvencionado por lo que la inscripción tiene un coste de 10 euros al mes. Plazas limitadas. Inscripciones: 651 466 431.

TALLER DE POESÍA

Estella
Museo Gustavo de Maeztu
> SÁBADO 14 DE ENERO

El sábado 14 de enero a las 12 h. se celebra la cuarta sesión del taller de poesía 'El lenguaje de lo imposible: Luis de Góngora y Lope de Vega', actividad organizada por el Museo Gustavo de Maeztu dentro del programa 'Despertando emociones', con motivo del 75 aniversario de la donación de la colección de Gustavo de Maeztu a la ciudad de Estella-Lizarra.
El taller, de doce sesiones, recorre la historia de la poesía española de la mano de Iratxe Azcona, filóloga hispánica y profesora de literatura. Las voces de poetas mujeres están presentes en el taller, sobre todo durante las sesiones del siglo XX. La propuesta va dirigida a todas las edades y es gratuita. No es necesario inscribirse previamente.

PLANES EN TIERRA ESTELLA

UHOLDEAK

Danza, música en vivo, cine-danza y mediación
Estella.
- Sábado, 21 de enero.
- 19:00 Casa de Cultura Fray Diego
Arizala
- Domingo 22 de enero
- 18:30 Centro Cívico

Uholdeak es un espectáculo híbrido inspirado en las vivencias de las personas que padecieron las inundaciones sufridas en la comarca de Pamplona el 10 de diciembre de 2021. En este proyecto artístico dialogan los lenguajes de la danza contemporánea y el audiovisual para simbolizar la pérdida, el caos, la destrucción y el miedo, pero también la ayuda y la solidaridad de la comunidad. El espectáculo consta de tres partes: danza y música en vivo; proyección de Uholdeak y mediación.

Dirección artística y producción ejecutiva: Olatz Larunbe (Zurucuáin).
Coreografía e interpretación: Clarissa Costagliola, Manon Jackelin, Marcia Vázquez y Olatz Larunbe.
Músico: Jorgito (guitarra eléctrica y contrabajo).
Dirección audiovisual: Bárbara Fernández.
Creación e interpretación del vídeodanza: Raquel Jara, Marcia Vázquez, Maider González, Paula Puchalt, Clarissa Costagliola, Manon Jackelin y Olatz Larunbe.

¿te acuerdas?

Del 11 al 24 de enero de 2007 - ***revista nº 351***

LOS REYES MAGOS REGALARON ILUSIÓN EN ESTELLA

Francisco Marco, Estellés del Año 2006

El torero Francisco Marco recibía el premio Estellés del Año 2006. Recibía el galardón en un momento importante de su carrera. El diestro aseguraba en una entrevista a Calle Mayor que se encontraba en la etapa de mayor madurez. Le esperaba entonces la feria de San Cristóbal, en Venezuela, y Las Ventas, en Madrid. Dedicaba el premio a todas las personas que le apoyaron desde un principio. Marco tomó la alternativa un 26 de julio de 1999 en Santander.

El resto de nominados para el Premio en 2006 fueron: el gerente de la editorial Verbo Divino, Adolfo del Valle; la actriz de teatro Marta Juániz, el entonces presidente de la Asociación de de Empresas de la Merindad de Estella, Ángel Ustárroz, y Jesús Garín, presidente del club de pelota San Miguel. Organizaban el premio, ya extinto, el empresario Luis Tobes y el hostelero Jesús Astarriaga.

ENCUESTA

¿Suele acertar con los regalos de Navidad?

Respondían aquella quincena Juan Carlos Flores Herreros, Miryam Munárriz Martínez de Eulate, Francisco Lardiés Sánchez, Marta Azcona Muneta, Juanjo Martínez de Goñi y María Puy Astarraiga Corres.

Puedes consultar este y otros recuerdos en la página web de nuestra revista. Encontrarás en formato PDF y podrás visualizar y descargar todos los ejemplares de Calle Mayor desde su origen en **http://www.revistacallemayor.es/numeros-anteriores/**

TAMBIÉN HACEN CM

Alquinauto....31
Asistencia a Domicilio CAYD ..37
Autobuses Gurbindo 9
Bar Alday....43
Bar Lerma 23
Bar Restaurante Xanti....21
Bar Txiko Malo 27
Bar Volante 18
Cafetería Ardantze 41
Calle Mayor....47
Carnicería Javier....43
Carpintería Amézqueta 40
Centro Médico Asteria 17
Cerrajería Echegaray....42
Clínica del Pie Lizarra 44
Clínica Dental Lizarra 35
Clínica Dental Tellechea 39
Desatascos GDE 27
Ekolore Lizarra....44
Electricidad Aritz Ochoa 9
Electricidad Fija....38
Electromecánica Autotek 44
Evaristo Ruiz 29
Gobierno de Navarra....48
Gráficas Astarriaga....42
Héctor Elizaga 15
Hotel Yerri 29
Inmobiliaria Azcárate 19
Inmobiliaria Sarasate 1
Instalaciones Cubillas....11
Joyería Riezu....37
Kit Digital Calle Mayor 2
Mail, Boxes, Etc 44
MRW Estella....29
Muebles Oikia....5
Ogipan Inmaculada 39
Óptica Andrea Sanjurjo....10
Pastelería Lizar 38
Peluquería C5 18
Peluquería Coquette 8
Pinturas Disnapin 7
Sara Fenaux Nutricionista....8
Seguros Bilbao 39
Seguros Mutuavenir 32
Supermercado bonÀrea 24-25
Supermercado Udaco Estella 8
Tanatorio Izarra 13

gracias

¡DESCÚBRENOS!

NO TE QUEDES SOLO CON EL 20% DE CALLE MAYOR

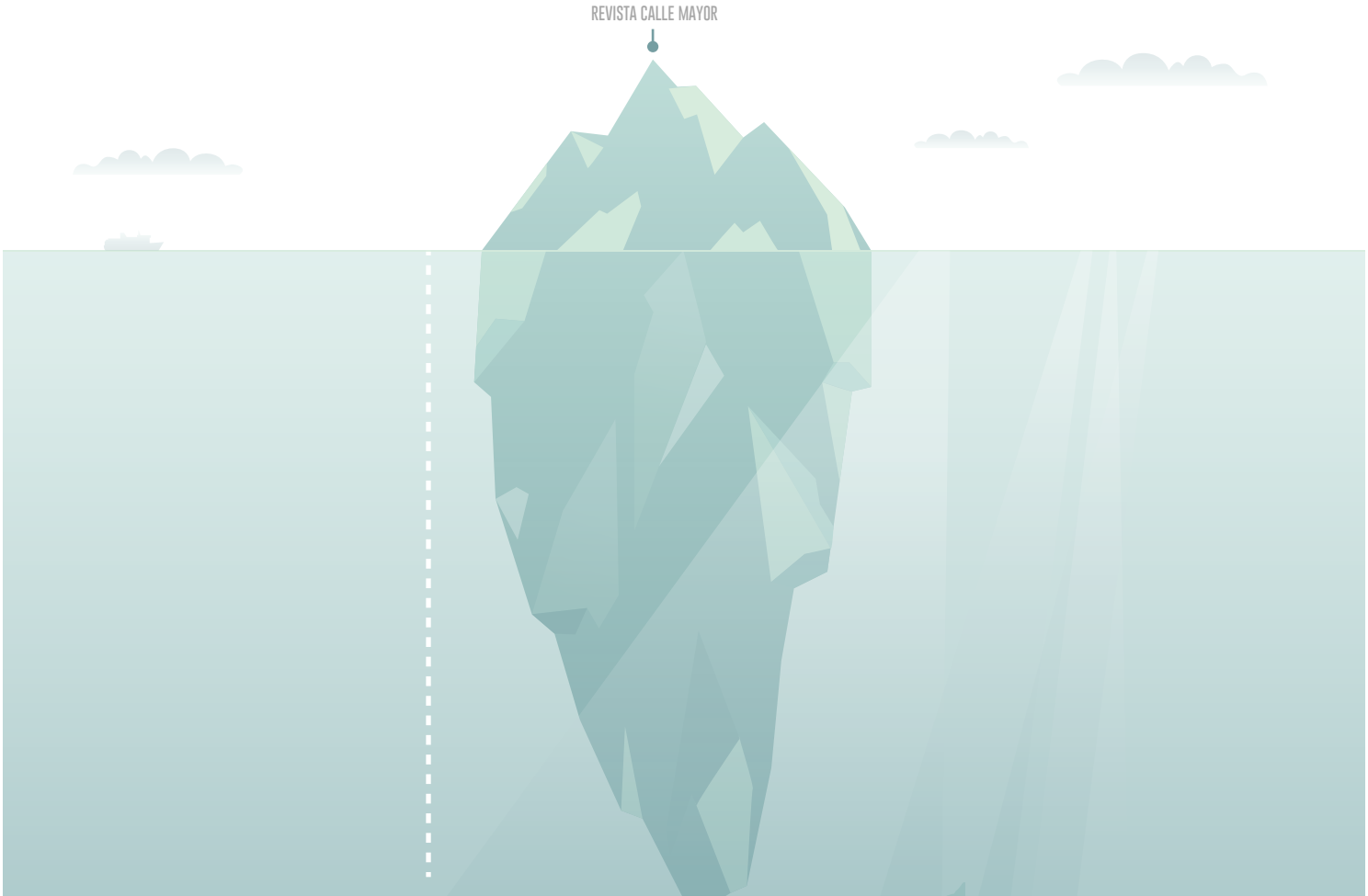

TENEMOS UN MUNDO DE SERVICIOS.

DISEÑO GRÁFICO
WEB
MAQUETACIÓN
COMUNICACIÓN
PACKAGING
IMAGEN CORPORATIVA
Y MUCHO MÁS...

¡INFÓRMATE!

T. 948 55 44 22 • 669 22 88 19 • cm@callemayor.es • www.callemayor.es

calle mayor
COMUNICACIÓN + PUBLICIDAD

REGÁLALES EL EUSKERA Y LLEGARÁN MUY ALTO

Euskararekin, gora eta gora beti!

www.euskarabidea.eus

euskarabidea

Gobierno de Navarra Nafarroako Gobernua

AGENDA 2030