CM

CALLE MAYOR 643
Revista quincenal de Tierra Estella
Del 7 al 20 de septiembre de 2018

BATALLA DE ABÁRZUZA Y EXHIBICIÓN DE GLOBOS AEROSTÁTICOS

FIESTAS DE TIERRA ESTELLA
Ayegui, Allo, Murieta, Dicastillo, Nazar y Valle de la Berrueza

PASEO INUNDABLE DEL EGA
Naturaleza e historia

PRÓXIMAS CITAS DEPORTIVAS
Día de la Bicicleta y Tierra Estella Epic

PEUGEOT 308
AUGMENTED TECHNOLOGY

POR 150€/mes*
47 Cuotas • Entrada 1.474€
TAE: 6,83% • Cuota final: 9.550,51€

CERO PREOCUPACIONES | AHORA 1ER MANTENIMIENTO INCLUIDO**

MOTION & EMOTION

PEUGEOT

*Según PVPR en Península y Baleares de 15.001,57 € para un 308 HB 5P Style PureTech 110 S&S 6 vel MAN (impuestos, descuentos, entrega por parte del cliente de un vehículo usado de su propiedad con una antigüedad mínima de tres meses). Cuota para una duración del contrato de 48 meses y 40.000 km totales. Capital financiado con gastos de apertura incluidos (534,34 €): 14.061,91 €. TIN: 5,35%. TAE: 6,83%. Importe total adeudado: 16.600,51 €. Precio total a plazos: 18.074,51 € financiando a través de PSA Financial Services Spain, EFC, S.A con una permanencia mínima de 48 meses. Al final del contrato podrá elegir entre entregar su vehículo, o abonar o refinanciar la última cuota. Sujeto a aprobación financiera. Oferta no acumulable válida hasta el 30/09/2018. PVPR para los clientes que no financien: 16.200,00 €. Modelo visualizado 308 GT HB 5P PureTech 225 EAT8 con opciones añadidas: 27.250 €. ** Oferta válida en Península y Baleares para clientes particulares, válida para pedidos del 1 al 30 de septiembre de 2018 en los siguientes modelos: 108, 208, 2008, 308, 3008 y 5008, financiados con el producto Peugeot Easy Credit a través de PSA Financial Services Spain EFC, S.A, consistente en el regalo de un contrato MANTENIMIENTO (mantenimiento periódico) de 1 año ó 20.000 km, lo que antes suceda. Condiciones generales en cualquier concesionario de la Red Peugeot.
Gama Peugeot 308: Consumo mixto (l/100km) desde 3,5 hasta 5,9. Emisiones de CO

AUTOMÓVILES MARCO. Avda. Carlos VII, nº29, 31200 Estella - 948 55 00 76 - www.marco.es

TEDER
CENTRO DE DESARROLLO RURAL
DE TIERRA ESTELLA

CONVOCATORIA DE AYUDAS EN TIERRA ESTELLA

DIRU-LAGUNTZEN DEIALDIA ESTELLERRIAN

Estrategia de Desarrollo Local Participativa 2018 (LEADER) - Asociación TEDER

Hasta el día 15 de octubre de 2018, la **Asociación TEDER**, tiene abierta la convocatoria de ayudas **LEADER**

Contacta con **TEDER** en el teléfono **948 556 537** o en : **teder@montejurra.com**

FONDO EUROPEO AGRÍCOLA DE DESARROLLO RURAL:
EUROPA INVIERTE EN LAS ZONAS RURALES

Nafarroako Gobernua
Gobierno de Navarra

LEADER

TEDER
CENTRO DE DESARROLLO RURAL DE TIERRA ESTELLA

Fondo Europeo de Desarrollo Rural: Europa invierte en zonas rurales
Landa Garapenerako europako nekaritza funtsa: Europa Landa eremuetan inbertitzen

NUESTRO NÚMERO 643

¡QUE SIGA LA FIESTA!

Tierra Estella continúa en fiestas. En este número les llega el turno a Ayegui, Allo, Murieta y Dicastillo. También a otras localidades más pequeñas, como Nazar, y a Acedo, que acogió el Día del Valle de la Berrueza.

Y en septiembre, toca la vuelta al cole. 1.967 escolares de Educación Infantil y Primaria comienzan las clases estos días en los centros de Estella, con sus mochilas llenas de ilusión y ansias de aprendizaje.

Ofrecemos también un reportaje sobre el final de las obras de acondicionamiento del paseo fluvial del Ega a su paso por el barrio de San Miguel; un resultado que permite ver el río y el barrio desde un nuevo prisma, prácticamente a pie de agua.

Además, te mostramos la Batalla de Abárzuza y la exhibición de globos aerostáticos, evento que protagoniza nuestra portada; la firma de custodia de los ríos Ubagua, Urederra y Ega y, en Deportes, dos citas deportivas próximas: el Día de la Bicicleta y la 'Tierra Estella Epic'.

CM regresa en quince días. ¡Hasta entonces!

Calle Mayor es una revista abierta a todas las opiniones, pero no necesariamente se identifica con todas las de sus colaboradores y entrevistados

revista
CALLE MAYOR

C/ García El Restaurador, 10-2º D.
31200 Estella-Lizarra. NAVARRA

oficina@callemayor.es
948 55 44 22
RevistaCalleMayor
www.revistacallemayor.es

PUBLICACIÓN QUINCENAL
DE INFORMACIÓN GENERAL
DE TIERRA ESTELLA
AÑO XXVII

Director
Andrés Alonso Benito
Redacción
Mª Puy Rodríguez Gómez
María Araiz Gaínza
Fotografía
Javier Muñoz
Archivo Calle Mayor
Diseño y maquetación
Félix Iruzubieta Magaña
Alfredo de los Ojos San José
Luis Imaicela Jaramillo
Internet
Eneko Erce García
Maribi Benito Martín
Sergio San Vicente Astarriaga
Publicidad
Jorge Andueza Díaz

IMPRESIÓN GRÁFICAS LIZARRA S.L.
DEPÓSITO LEGAL NA. 1071.- 1992

calle mayor
COMUNICACIÓN + PUBLICIDAD

cm@callemayor.es
948 55 44 22
calle.mayor
CalleMayorPublicidadyComunicacion
www.callemayor.es

Los vecinos se reunieron ante el edificio consistorial para ser testigos del inicio de las fiestas.

TIERRA ESTELLA EN FIESTAS

Ayegui despidió de blanco y rojo las vacaciones del verano

La localidad honró a San Cipriano del 30 de agosto al 2 de septiembre

Ayegui se puso el pañuelico rojo durante cuatro días, del 30 de agosto al 2 de septiembre, para honrar a San Cipriano. Las fiestas, intensas, fueron para los vecinos prácticamente el último empujón de las vacaciones.

El cohete, el jueves a las doce del mediodía, dio inició a la programación. Era la concejal de Deportes, Conchi Galdeano (Ayegui Unido), la encargada de prender la mecha desde el balcón consistorial. Un nutrido público esperaba el momento desde abajo, desde la plaza del ayuntamiento, en la que era la tercera edición de un cohete matutino. Cabe recordar que hasta la actual legislatura, Ayegui se caracterizaba por comenzar sus fiestas a las ocho de la tarde. Con el cambio de horario, las fiestas crecían en tiempo y en diversión.

"Mi deseo es que todos los vecinos disfrutéis de estas maravillosas fiestas y de este bonito pueblo. ¡Viva Ayegui, gora Ayegui, viva San Cipriano, gora San Cipriano!", decía desde el balcón consistorial la edil encargada de prender la mecha. Galdeano, de 42 años, confesaba estar nerviosa a la vez que emocionada en una situación que nunca antes la había imaginado vivir en primera persona. "Lo mismo que entrar en el ayuntamiento, era algo que no lo pensaba, pero aquí estoy. Y puedo decir que tirar el cohete es la experiencia más gratificante que he vivido en mi época adulta.

Bailes y música

La atención centrada en el balcón pasó a la calle, con el inicio de un aperitivo que sirvió para que los vecinos se felicitaran y brindaran por las fiestas. Comenzó la música y el baile, gracias a la participación del grupo de danzas Virgen del Puy y San Andrés y de la banda local Zuloandia, actualmente con veinte integrantes. Tras el cohete fue también momento para los cabezudos, que salieron a la calle para mostrar sus botarrinas.

La jornada continuaría con una comida popular, este año menú de sidrería, que reunió a 130 comensales. No era la única cita de este tipo, puesto que el programa recogió también la comida de las mujeres el viernes; una cena para 400 personas organizada por el C.D. Arenas; paellada popular, el sábado en la plaza de los Fueros, con 250 inscritos y, para finalizar, cena de calderetes y de ajoarriero el domingo.

La cena del Arenas reunió a 400 personas y 250 se dieron cita en la cena de calderetes y de ajoarriero del domingo

El alcalde de Ayegui, Juan Mari Yanci, explicaba que la reunión vecinal en torno a la

mesa es uno de los platos fuertes y de las apuestas festivas en Ayegui, algo que se ha potenciado en los últimos años. "Se trata de sacar a la gente a la calle y de que nos reunamos. Las fiestas son para disfrutarlas de la mejor manera posible, en familia y con amigos", decía.

¿Y cómo son las fiestas de Ayegui? ¿Cómo se pueden describir? El primer edil lo tenía claro, como "las mejores del mundo". "Las preparamos para los vecinos, que las sentimos como las mejores porque son las nuestras, y también para la gente que viene de fuera. Para quienes son de Ayegui y viven en otro lugar y para quienes alguna vez han vivido en el pueblo y en estas fechas también vuelven", explicó.

Fiestas abiertas y acogedoras, con un deseo, el del Ayuntamiento, de que se vivieran en igualdad y con respeto.

Danzaris del grupo Virgen del Puy y San Andrés.

Turno de lanzamiento de cohetes y bailes en los primeros momentos festivos.

Un presupuesto de 60.000 euros

La misma cantidad que en la pasada edición, 60.000 euros, se destinó este año para la preparación de un programa intenso cargado de actividades para todos los públicos. El concejal de Festejos, José Luis Etayo, explicó que la música sigue siendo un aspecto fuerte en Ayegui. Este año actuó una de las mejores orquestas del panorama nacional, 'Vulcano', y se varió de catering a menú de sidrería la comida del primer día de fiestas. Los niños pudieron disfrutar con actividades infantiles los cuatro días festivos.

OBRA NUEVA Y AUTOPROMOCIÓN

ELECTRICIDAD FIJA S.L.
Polígono Merkatondoa, 25 - ESTELLA
Tel: 948 55 31 59 - Fax: 948 54 63 11
electricidadfija@fijasl.com

CristinaSáenz
-clínica podológica-

NUEVO SERVICIO DE OSTEOPATÍA Y FISIOTERAPIA

a cargo de Juanjo Martínez de Goñi - Nº Col. 126
M. 670 827 514

Seguimos dando pasos para ofrecerte el mejor servicio.

Avda. Yerri, 1. Estella. | M. 948 55 49 90
info@podologiaestella.com | www.podologiaestella.com

Bar Restaurante Volante
Travesía de Merkatondoa,1
31200 ESTELLA (Navarra) T. 948 555 695
www.barrestauranteelvolante.com

COCINA TRADICIONAL
ALMUERZOS · MENÚ DEL DÍA
MENÚ ESPECIAL FIN DE SEMANA
MENÚS CONCERTADOS Y CELEBRACIONES
ESPECIALIDADES:
AJOARRIERO
MERLUZA A LA KOSKERA
CHULETÓN

LERMA HELADERIA
Tu heladería artesana
mucha variedad, mucha calidad
Paseo de la Inmaculada 38 – ESTELLA – M: 680 29 86 05

OFFSET DIGITAL
ASTARRIAGA GRAFICAS
- Carteles, folletos, libros, carpetas.
- Impresos publicitarios.
- Papelería de empresa (sobres, cartas, talonarios).
- Impresión y encuadernación de libros, en pequeña y gran tirada.
- Todo tipo de servicios de impresión y preimpresión.

PRECIOS SIN COMPETENCIA
Pza. Zugarrondoa, s/n • T. 948 520 138
31178 ABÁRZUZA- NAVARRA
www.graficasastarriaga.es
info@grafiacasastarriaga.es

Círcuma
ARTE FLORAL

C/ García El Restaurador, 10 bajo • 31200 Estella-Lizarra
T. 948 783 980 M. 630 02 68 55
info@floristeriaestella.com
www.floristeriaestella.com

Tu nueva floristería en Estella
ramos • centros • arreglos florales
decoración • bouquets • memorias

Animación y expectación en la plaza del Ayuntamiento de Allo.

TIERRA ESTELLA
EN FIESTAS

José Miguel Arellano inauguró cinco días festivos en Allo

La localidad trasladó en esta edición la plaza de toros portátil a la Balsa

Con un discurso que no escatimó en agradecimientos, recuerdos, deseos y emoción puso el párroco José Miguel Arellano el inicio de las fiestas de su pueblo, Allo. Miembro del equipo sacerdotal de Estella, Arellano fue la persona elegida para un momento tan especial. Su discurso de tres minutos dio paso, tras un lapsus de segundos, al sonido del cohete, a la música de la charanga y a la celebración en la plaza del ayuntamiento.

Decenas de vecinos se congregaron ante la fachada consistorial vestidos de blanco y rojo. Los tres gigantes de Allo también esperaban y, desde el centro de la plaza, parecían escuchar atentos las palabras del encargado de inaugurar las fiestas, que se desarrollaron desde el 22 hasta el 26 de agosto. "Vecinos y vecinas de mi pueblo de Allo y visitantes que cada año nos honráis con vuestra presencia en estas fechas tan señaladas. Es un gran honor para mí prender la mecha del cohete que da inicio a las fiestas patronales en honor del Santo Cristo de las Aguas", pronunció.

El agradecimiento lo personalizó en la alcaldesa, Susana Castanera, en la concejal de Cultura, Begoña Fernández, y, por extensión, en todos los miembros de la Corporación y vecinos de Allo.

José Miguel Arellano dedicó el cohete a su padre, fallecido hace tan sólo tres meses, a su hermano Silvestre, que murió con 20 años, y a su primo José Ramón,

El sacerdote inició emocionado las fiestas.

también fallecido y que tiró el cohete hace dos ediciones. El sacerdote lanzó, asimismo, un llamamiento en contra del gamberrismo, la insolidaridad y los abusos en unas fechas tan señaladas. "Que seamos moderados en todo", aconsejó. Para finalizar lanzó los vivas de rigor y deseó felices fiestas a todos.

Jornadas intensas

Pasados tres minutos de las doce del mediodía, sonaba el cohete que abría la puerta a la fiesta y a la alegría. Mientras los vecinos celebraban los primeros compases de la fiesta, llovían balones desde los balcones del consistorio y se degustaban sendos aperitivos en el salón de plenos y en los porches del ayuntamiento.

La alcaldesa de Allo, Susana Castanera, describió las fiestas como cinco días muy especiales. "Pueden parecer cortas, pero son muy intensas. Participa todo el mundo, gente de todas las edades y son unas fiestas que se viven en la calle con una gran variedad de actos", destacó.

En cuanto al programa, ha supuesto una inversión de 65.000 euros y entre las novedades destacaron: el traslado de la plaza portátil de toros desde la plaza hasta la Balsa por petición popular y la organización de dos actuaciones, una del grupo de baile de Lodosa y otra de música lírica, en la iglesia.

El miércoles 22 tras el cohete, el Ayuntamiento en cuerpo de Villa se trasladaba a la iglesia del Santo Cristo de las Aguas donde el coro parroquial cantó solemnes gozos. Una comida en el frontón congregó a 360 personas en la primera reunión popular de las fiestas.

No faltarían el resto de días los encierros con reses bravas, la música de orquesta, el torico de fuego, los actos dedicados al niño y al patrón, como el chupinazo txiki y la procesión; el día de los quintos del 2000 y de la mujer, y el de los quintos del 72, del calvo y de los quintos del 58. El denominador común fue el disfrute y la diversión.

Un momento del acto de gozos al Santo Cristo de las Aguas.

Aperitivo, caramelos y balones, para empezar a calentar.

IZARRA
bar - restaurante

Bocatas
pan recién hecho

Menú del día
Platos combinados

948 55 06 78 / 948 55 00 24
C/ Calderería, 20 • ESTELLA-LIZARRA

AUTOSLOKIZ vehículos de ocasión vehículos de confianza

Peugeot Partner
2013 - 74.000 km
10.950 €

Ford Fiesta
2011 - 61.000 kms
7.300 €

Seat Exeo
2011 - 106.000 kms
10.500 €

Renault Koleos 4x4
2009 - 99.000 kms
9.950 €

COMPRAMOS SU VEHÍCULO

CONSULTE NUESTRO STOCK DE VEHÍCULOS EN www.autoslokiz.com
Vehículos totalmente revisados. Garantía 12 meses, todo incluido.
www.autoslokiz.com - 948 55 66 31 – info@autoslokiz.com
C/ Merkatondoa, 1 bajo; en Estella, junto al Eroski.

Imposición de pañuelicos a los nuevos nacidos

Nada menos que 27 niños y niñas nacidos en 2018 recibieron su pañuelo bordado con el escudo de Allo. Es la manera oficial en que el Ayuntamiento les da la bienvenida a la villa y a la fiesta. La imposición de pañuelicos se realizó minutos antes del lanzamiento del cohete en el salón de plenos.

¡Estamos de aniversario!
Y queremos compartirlo contigo
50
RIEZU
JOYERÍA - RELOJERÍA
DESDE 1968
C/ Nueva, 14 – ESTELLA
T. 948 55 11 34
www.joyeriariezu.com

Bar DOSPASOS
NUEVA GERENCIA
Especialidad en pollos asados
EN LOCAL Y PARA LLEVAR
• Bocatas
• Platos combinados
• Hamburguesas
• Raciones y pintxos
Pº Inmaculada, 74 ESTELLA • Tel. 848 471 272

Protagonismo juvenil en las fiestas de Murieta

La Comisión de la Juventud inauguró cuatro días intensos en la localidad, del 23 al 26 de agosto

Los jóvenes, representados por la Comisión de la Juventud, protagonizaban el inicio de las fiestas de Murieta el jueves 23 de agosto. En el balcón consistorial se reunían ocho integrantes, miembros de tres cuadrillas diferentes, que pronunciaron un discurso compartido y que dieron inicio con toda su energía a unas fiestas que tenían en el mismo jueves su día fuerte y que se prolongaban durante otros tres, hasta el domingo 26.

"Murietenses, murietensas, ¡viva Murieta, gora Murieta! ¡Viva San Esteban, gora San Esteban! ¡Por unas fiestas libres y con igualdad! Por los que estamos y por los que faltan. Gaudenontzan eta falta direnentzat", decían frase por frase Amaia López, Marina Hernández, Cristina Sainz, Alex Arza, Aritz Oroz, Álvaro Echarri, Aketza Ruiz y Daniel Loaiza.

Acto seguido, el primer cohete sonaba y desataba la alegría en el exterior, entre el público congregado ante la fachada municipal, antigua estación del ferrocarril vasco-navarro. La charanga y la lluvia de caramelos pusieron lo demás, mientras llegaba un esperado aperitivo popular y la entrega de pañuelicos a los niños nacidos durante el último año.

La creación de una Comisión de Juventud se retomaba este año después de 18 sin que se formase. El objetivo era contribuir con el programa de actos que organiza el Ayuntamiento. "Es importante que se cuente con nosotros para intentar que las cosas no se hagan como siempre", apuntó Marina Hernández.

Una vez creada esta comisión, en principio para fiestas, los jóvenes tienen previsto mantenerla durante el año para hacer

Integrantes de la Comisión de Juventud en el balcón, minutos antes del inicio festivo en Murieta.

La diversión y las ganas de fiesta se palpaban en el ambiente.

otras actividades. “Habría que darle una vuelta a La Cambra porque no se usa y es un espacio que está muy bien”, decía otro de los integrantes momentos antes del cohete.

El Ayuntamiento de Murieta destinó 40.000 euros al programa festivo de este año. Entre las novedades, y a propuesta de los jóvenes, se realizaron algunos cambios, como apuntaba la alcaldesa, Ana Muñoz Castellanos. “Los calderetes vuelven al viernes por la noche, repite el concierto, que ya el año pasado fue un éxito, y se organiza una carrera y un partido de pelota. También se ha incluido un día pre fiestas, que sin embargo, tuvo que suspenderse por el mal tiempo”, explicó.

La primera edil destacó la importancia de la implicación de los jóvenes. “Es importante que los jóvenes se integren y se impliquen, contar con su opinión y que conozcan de primera mano cómo son los preparativos de las fiestas, cómo funcionan las licitaciones, las inversiones que se hacen, etcétera”, añadió.

Las fiestas de Murieta comenzaron con una comida de la juventud en el frontón, seguida de desfile de disfraces, cena popular en el polideportivo y música de orquesta. El viernes, además de animación infantil, txistorrada y bailes, se celebró la cena de calderetes. El sábado acogió actividades infantiles, música y la carrera ciclista y, el domingo, para cerrar la programación de 2018, hubo misa, partidos de pelota, chocolatada y música para divertir a niños y mayores.

Entrega de pañuelicos a los nacidos en 2018

El ayuntamiento acogía el primer día de fiestas de Murieta, tras el cohete, la entrega de pañuelicos a los nacidos a lo largo del último año. Se dieron cita Oier Lana Díez, Asier Maeztu Duque, Andrea Gil Peña, Elaia Izcue Aráiz, Mai Ízcue Pérez de Viñaspre y Ane Otaño Goñi. No pudieron asistir Uxue y Libe Padrón Laña. La alcaldesa Ana Muñoz les puso el pañuelo y todos posaron para una foto de grupo, acompañados de sus padres.

Homenaje a la centenaria Josefina Echeverría Cidriain

Justo después de la imposición de pañuelicos a los niños, se realizaba también un pequeño homenaje a la centenaria Josefina Echeverría Cidirian, que puso la tercera cifra a su edad el pasado 12 de marzo. La mujer, viuda del murietense José Echeverría, es natural de Los Arcos y vive actualmente en Bilbao. Tiene dos hijas, Elena y Susana, seis nietos –Eugenio, Jorge, Laura, Ricardo, Ion y Aitor- y cinco biznietos –Kepa, Ainhoa, Lucas, Mikel y Pablo-.

Josefina Echeverría explicó que siempre ha disfrutado de las fiestas. "Ahora no soy de bajar mucho a fiestas, pero sí que daremos una vuelta por el pueblo y veremos el toro de fuego. Las fiestas de Muieta me gustan de toda la vida", explicaba.

SEGUNDA MANO ZAHARRA
ANTIGÜEDADES
MUEBLE RÚSTICO
ROPA
ETC ...
T. 608 566 260
Merkatondoa, 18s - ESTELLA

CPS-2432C/1-13-NA
CLÍNICA DENTAL Río Ega
ODONTOLOGÍA GENERAL - ENDODONCIA
ORTODONCIA - ESTÉTICA DENTAL
RADIOLOGÍA DIGITAL - IMPLANTES
PERIODONCIA - ORTODONCIA INVISIBLE
CIRUGÍA ORAL - ESCANER 3D - P.A.D.I.
PROFESIONALES DETRÁS DE TU SONRISA
Facilidades de pago, consulta con nosotros
C/ Carlos II, 1 bajo • Estella-Lizarra (junto a estación de autobuses)
admin@dentalega.com – www.dentalega.com
www.facebook.com/dentalega
PRIMERA VISITA, RADIOGRAFÍA Y PRESUPUESTO GRATUITO
¡Pide tu cita!
948 52 05 26

...bocatas con pan recién hecho

Bar Pigor

www.barpigor.com

bocadillos fríos
bocadillos calientes
bocadillos especiales
entrantes especiales
fritos variados, sandwiches
caprichos mejicanos

C/ La Estrella, 6 - Tel. 55 40 54
ESTELLA - LIZARRA

Alta participación en las fiestas de Dicastillo

Del martes 28 de agosto al domingo 2 de septiembre, la localidad disfrutó con comidas y cenas, música y otros encuentros populares

La alta participación fue la nota destacada de las fiestas de Dicastillo, celebradas del martes 28 de agosto al domingo 2 de septiembre. El buen tiempo tuvo cierta responsabilidad respetando la celebración en la calle de un programa en el que no faltaron comidas y cenas populares, la música de las orquestas y de la banda Bizkarra, que cumplió sus 25 fiestas, ni tampoco espectáculos infantiles, concursos y deporte.

Arrancaba la programación con el cohete lanzado al alimón por el alcalde de la localidad, Mikel Andueza, y la teniente de alcalde, Elisa Ramírez, de la Agrupación Independiente Montejurra. Para Andueza, eran las primeras fiestas como primer edil después de tomar el relevo de su compañero Javier Oteiza al frente del Ayuntamiento, y vivirlas desde el balcón fue muy especial.

"Es el último año de este periplo, de esta aventura del ayuntamiento y, por eso, hemos vivido el momento con mucha emoción", explicó Andueza, quien quiso agradecer la asistencia en el consistorio de su homólogo, alcalde de Estella, Koldo Leoz. Cabe recordar que la Candidatura Independiente Montejurra, integrada por siete jóvenes, fue elegida en una segunda vuelta en las elecciones ante la ausencia de candidatos en la primera.

Cuadrillas de todas las edades celebraron el comienzo festivo.

El alcalde, Mikel Andueza, y la teniente de alcalde, Elisa Ramírez, prendieron la mecha.

Fiesta en la plaza.

Con el cohete se iniciaban seis días intensos con alta participación, a pesar de coincidir en fechas con las fiestas de Ayegui y de Arróniz. "La verdad es que ha venido más gente que nunca, aunque Dicastillo siempre ha tenido su público", añadía Mikel Andueza. Los primeros compases animaban a las cuadrillas a bailar en torno a la fuente de la plaza, que contó con algún que otro chapuzón, como ocurre cada año. El almuerzo con la presencia de representantes de las diferentes asociaciones locales ya había calentado motores, como anticipo del inicio oficial de las fiestas.

Almuerzo popular en Dicastillo para coger fuerzas.

450 comensales

Varias fueron las comidas populares y las cenas organizadas. Entre ellas, 450 personas se dieron cita en los calderetes celebrados el último día, el domingo. En la cena del miércoles se juntaron 150 personas y 80 en la paellada del viernes, que estuvo amenizada por la charanga 'Malababa'. Destacar, asimismo, en el programa la visita de la comparsa de gigantes y cabezudos de Estella el sábado por la mañana y la cuadragésimo tercera edición de la Carrera Ciclista Premio Ayuntamiento de Dicastillo, uno de los actos más veteranos que tienen lugar en el municipio.

Andueza no quiso pasar por alto la participación juvenil en un programa que supone al consistorio una inversión de 45.000 euros, de los cuales la música de las orquestas se lleva la parte del león. Música, actividades infantiles -en este caso, como incidencia, destacar la suspensión de las vaquillas del espectáculo taurino por falta de un permiso-, chistorradas, chocolatadas, jotas, una carrera de sacos, almuerzos, juegos populares, bombas japonesas y pelota, entre otros actos, se sucedieron en Dicastillo hasta la llegada del pobre de mí el domingo, que despidió las fiestas patronales de 2018.

Las jotas tuvieron sus seguidores.

UNIDADES LIMITADAS DE VEHÍCULOS KM 0
Ven a probarlo y llévatelo puesto

Auto Irache
www.grupoesparza.es

Exposición y Ventas
C/ Merkatondoa, 31 - Tel. 948 552258 - 31200 Estella-Lizarra (Navarra)
javieresparza@grupoesparza.es

TIERRA ESTELLA EN FIESTAS

NAZAR
24-27 AGOSTO

CUATRO DÍAS FESTIVOS EN HONOR DE LA VIRGEN DE LORETO

Nazar celebró sus fiestas desde el 24 hasta el 27 de agosto. En el programa destacó una cena de calderete para el primer día, tras el cohete, misa y procesión en honor de la Virgen de Loreto, jotas y pochada popular el sábado, además de fiesta de la espuma, música y disfraces. El domingo se realizó el lanzamiento de hacha 'esmorrada', típico de Nazar, seguida de degustación de tortilla de patata, magia, actividades infantiles y DJ.

Fotografías: **Ana Ibarrola**

2018
landarte /
programa de arte y ruralidad de navarra /
nafarroako arte eta landatartasun programa

Toda la información actualizada en:
Informazio guztia ikusteko:
www.landarte.es

ORGANIZA: Departamento de Cultura, Deporte y Juventud

ANTOLATZAILEA: Kultura, Kirol eta Gazteria Departamentua

COLABORA: Departamento de Desarrollo Rural, Medio Ambiente y Administración Local

LAGUNTZAILEA: Landa Garapeneko, Ingurumeneko eta Toki Administrazioko Departamentua

Nafarroako Gobernua / Gobierno de Navarra

¿Que es Landarte?

Landarte es un programa de la Dirección General de Cultura de Gobierno de Navarra que pretende fomentar en las entidades locales de la Comunidad Foral la innovación cultural, la participación activa de la población local y la futura proyección de los proyectos mediante talleres participativos que favorezcan la gestación de iniciativas innovadoras de acción cultural.

Zúñiga
*Z*entro
- 8 de septiembre, sábado. 20h
- Mural colaborativo > **Veronika Werckmeister**

Igúzquiza / Ázqueta
Cuadrivector azketiano
- 22 de septiembre, sábado. 18h
- Videoarte > **Martín Etxauri - TXO!?**

Sartaguda
Construir a través del oído
- 29 de septiembre, sábado. 10h
- Sonido > **Xabier Erkizia y Luca Rullo** (AUDIOLAB elkartea)

Sesma
Con sólo una gota de agua
- 6 de octubre, sábado. 12h
- Escultura, ornamentación con el esparto > **Marijose Recalde**

Zer da Landarte?

Landarte Nafarroako Gobernuaren Kultura Zuzendaritza Nagusiaren programa bat da, Foru Komunitateko herrietan kultura berrikuntza sustatzeko pentsatua, bai eta bertakoen partehartze aktiboa eta tailerren gero bateko jarraipena ere kultur ekintzarako ekimen berritzaileak mamitzeko moduko tailer partehartzaileen bidez.

Zuñiga
*Z*entro
- Irailaren 8, larunbata. 20etan
- Denen arteko hormairudia > **Veronika Werckmeister**

Iguzkitza / Azketa
Azketar Kuadribektorea
- Irailaren 22, larunbata. 18etan
- Bideoartea > **Martín Etxauri - TXO!?**

Sartaguda
Entzumenaren bidez eraiki
- Irailaren 29, larunbata. 10etan
- Soinua > **Xabier Erkizia eta Luca Rullo** (AUDIOLAB elkartea)

Sesma
Ur tanta bakar batekin
- Urriaren 6, larunbata. 12etan
- Eskultura, espartzu bidezko apaingarriak > **Marijose Recalde**

TIERRA ESTELLA EN FIESTAS

DÍA DE LA BERRUEZA
31 AGOSTO - 1 SEPTIEMBRE

ACEDO, CAPITAL FESTIVA DEL VALLE

Acedo acogió el 1 de septiembre el Día del Valle de la Berrueza, que reunió a vecinos de las localidades de Asarta, Mirafuentes, Ubago, Nazar, Mendaza, Piedramillera, Mues y Otiñano, además de la anfitriona. Las fiestas comenzaron la víspera, el viernes 31 de agosto, con la inauguración de dos exposiciones: una sobre estaciones antiguas de tren y otra sobre numismática.

El cohete explotó el sábado a las 11.30 horas, seguido de una misa solemne con la actuación del Coro de la Berrueza y por una mañana de hinchables. Un partido de pelota en el frontón y una comida popular para 420 comensales, con la actuación del grupo 'Beer Lovers' en la sobremesa, dieron paso a una nueva sesión de hinchables por la tarde. Tras una entrega de premios y una rifa, la música de disco móvil dio por terminada la fiesta.

Fotografías: **Juan Andrés Alonso**

El Hotel Tximista te invita a cenar

CONCURSO FOTOGRÁFICO EN CALLE MAYOR

La ganadora de la cena para dos personas en el Hotel Tximista del **número 642** de Calle Mayor ha sido **Ana Sanz Ochoa.**

La fotografía correspondía **torre de la iglesia de Santa María de Los Arcos.**

hotel tximista ****

C/ Zaldu, 15 - 31200 Estella - Navarra - T. 948 555 870 - **www.hoteltximista.com**

EDUCACIÓN

1.967 escolares de Estella vuelven a las aulas en septiembre

Los alumnos de Infantil y Primaria se incorporan progresivamente desde el jueves 6 hasta el domingo 10 a los centros en el nuevo curso 2018-2019

La llegada de septiembre trae consigo la entrada a las aulas de 1.967 escolares de Educación Infantil y Primaria en los centros de Estella – Remontival, Ikastola y Santa Ana- y del Mater Dei, de Ayegui. Desde el jueves 6, cuando ikastola Lizarra vuelve a la actividad, hasta el lunes 10, cuando lo hace Santa Ana, los alumnos se incorporan progresivamente a una rutina que este año trae cambios de jornada en algunos de ellos.

Ikastola Lizarra dividía en dos días el inicio de curso, el jueves y el viernes, 6 y 7 de septiembre. El viernes también lo hacían los alumnos del colegio público Remontival y los del Mater Dei. Santa Ana es el último con una llamada a las aulas al comienzo de semana, el lunes. Es precisamente este centro el que mayor cambio afronta este curso con la entrada en funcionamiento de la jornada continua, aprobada el año pasado por las familias y el claustro de profesores.

Así, el periodo lectivo de este centro es de 8.30 a 14 horas. El comedor, de 14 a 15.30 horas, y después comienzan las clases extraescolares, desde las 15.30 hasta las 16.30 horas. De esta manera, los padres pueden recoger a sus hijos en diferentes horarios, a las 14 horas, si no se quedan a comer, a las 15 horas y a las 15.30 horas si comen en el centro y a las 16.30 con las extraescolares hechas. Los niños también pueden ir a casa a comer y volver a las 15.30 para las extraescolares.

Foto de archivo del curso pasado. Santa Ana es el último centro en comenzar el curso. La alegría por la apertura de puertas se reedita cada año.

Flexible es la jornada que estrena este curso Lizarra Ikastola, con los miércoles y viernes de jornada continua, es decir con la tarde libre. Durante el mes de septiembre, son todos los centros los que hacen horario sólo de mañana.

Con los cambios de jornada, además del propósito de la puesta en marcha de nuevas iniciativas, comenzaba el curso escolar en los centros de Estella y de Ayegui.

Datos provisionales, a día 6

C.P. REMONTIVAL. 735 alumnos. **212** en Educación Infantil, **515** en Educación Primaria y **8** en Educación Especial.

SANTA ANA. 407 alumnos. Educación Infantil, **107**. Educación Primaria, **279** y 21 alumnos en primer ciclo de E.I., hasta los 3 años.

IKASTOLA. 663 alumnos, incluyendo ESO. Educación Infantil, **138.** Educación Primaria, **272**. ESO, 188. 0-3 años, 65.

MATER DEI. 466 alumnos. Educación Infantil, **136**. Educación Primaria, **300**. Ciclo 0-3, 30 alumnos.

¿SABES DÓNDE ESTÁ ESTE RINCÓN DE TIERRA ESTELLA?

Identifica a qué lugar corresponde la porción de esta fotografía y participa en el sorteo de una **cena para dos personas** en el Restaurante Tximista de Estella-Lizarra.

Envía tu respuesta por e-mail o correo postal, hasta el lunes 17 de septiembre, con tu nombre, apellidos, e-mail, localidad y teléfono de contacto.

El nombre del ganador se publicará en nuestra próxima revista.

Envía tu respuesta a:
PUBLICACIONES CALLE MAYOR
C/ García El Restaurador, 10 – 2º Dcha. 31200 Estella-Lizarra
concursofotografico@revistacallemayor.es
Asunto: "CONCURSO FOTOGRÁFICO REVISTA CM 643"

IMAGEN DEL CONCURSO CM 643

Panorámica del paseo por la orilla del Ega.

PARTICIPACIÓN CIUDADANA

Un pequeño paseo entre naturaleza e historia

El barrio de San Miguel presenta un nuevo rincón con encanto para el disfrute de los vecinos

El barrio de San Miguel ofrece desde finales de julio un nuevo espacio que conjuga naturaleza e historia a orillas del Ega. La construcción de un paseo inundable de 110 metros de longitud, que comunica la calleja Chapitel con la plaza trasera de la biblioteca, ofrece un nuevo campo de visión de esta parte de la ciudad y contribuye a dignificar una zona hasta entonces abandonada a la suciedad, el sedimento y la maleza.

Las obras se realizaron durante el verano y están prácticamente terminadas, a falta del pintado de las barandillas de protección. Los trabajos realizados cumplen con el proyecto más votado de la convocatoria de Presupuestos Participativos de 2017, acción coordinada entre el Ayuntamiento y la Asociación de Vecinos del Barrio. Desde hace años, el colectivo ha reivindicado la necesidad de limpiar esta zona para poder mirarla de frente. El nuevo paseo no da la espalda al río, tampoco al barrio, sino que se integra como un valor añadido con vistas, a pie de agua, del casco antiguo.

El concejal de Participación Ciudadana, Unai Errázquin, explicó que la ejecución de la obra fue posible después de recibir los permisos de la Confederación Hidrográfica del Ebro y que se realizó en total coordinación con los vecinos. "La idea inicial era hacer el paseo de hormigón, pero el anticuario Peral nos enseñó unas fotos antiguas donde vimos, y él también se acordaba, que en los años 50 no existían la orilla, sino que el agua llegaba hasta la fachada. También nos habló de las losas de Gavino, 'El Peletero', que se utilizaban para limpiar el cuero y donde la gente bajaba también a lavar la ropa. Vimos la posibilidad de recuperarlas".

A petición de los vecinos, se ha colocado una puerta enrejada en la calleja Chapitel

Reforma de baños, cocinas, salones, dormitorios...
Locales comerciales
Grupo de Ibarra I, 13 / ESTELLA
www.hectorelizaga.com • estudio@hectorelizaga.com
Tel. 670 827 541
héctor elizaga
DECORADOR INTERIORISTA

En vez de cubrirlas, se ha destacado su valor histórico utilizándolas como parte del pavimento del paseo, como testigo de tiempos pasados. Para sacarlas a la luz y trazar el camino fue necesario el desbroce de la orilla, a cargo de la brigada, y el desescombro de 1.500 tn de tierra, sedimento vertido por el río con el paso de los años. "El paseo es inundable, sabemos que lo cubrirá el agua, por lo que habrá que mantenerlo y hacer limpiezas, como ocurre con el paseo que hay debajo del puente de Los Llanos", añadió el concejal.

El proyecto, además de recuperar un rincón y de ofrecer unas vistas únicas, tenía como objetivo la mejora de una zona: la de las callejas de acceso al Ega en San Miguel, abandonadas a la suciedad y el mal uso. Por ello, al proyecto del paseo, con un presupuesto que rondó los 25.000 euros, se han sumado otras actuaciones complementarias, que los vecinos también solicitaban hace tiempo. En concreto, se han pavimentado y limpiado la calleja de Chapitel y su plaza trasera y se ha colocado una puerta que se cerrará al paso durante la noche si continúa el mal uso y el vertido de suciedad.

El presidente de la Asociación de Vecinos del barrio de San Miguel, Mikel Roig, explicó que los vecinos están contentos con el resultado de los trabajos y que se aprecia un mayor respeto en la zona. "Estamos satisfechos porque era un lugar degradado por un uso indebido y ha mejorado mucho. La limpieza se ha notado. En cuanto a la puerta, queremos evitar que Chapitel sea un urinario".

Roig apuntó hacia la colocación, pendiente, de carteles informativos en las callejas Chapitel, La Zapatería y Pelaires, que informen sobre la existencia del paseo y sobre esta parte de historia de la ciudad,

Al fondo, detalle de una de las losas que se utilizaban para teñir y lavar.

cuando en el barrio convivían zapateros y curtidores. "A pesar de que no está la señalización, vemos que el lugar se disfruta, que lo transitan vecinos y visitantes que caen por allí y que hay gente leyendo y almorzando", apuntó.

Junto a la señalización, Roig destacó también lo apropiado de arreglar el pavimento de la calleja La Zapatería deteriorada tras las obras. A falta de estas últimas acciones, el lugar ofrece a vecinos y visitantes una nueva perspectiva del río Ega a su paso por el barrio y la ciudad.

¿Habrá una continuación?

La prolongación del paseo hasta la orilla próxima al Santo Sepulcro es un deseo de la Asociación de Vecinos del Barrio de San Pedro, promotora de la idea. Desde el Ayuntamiento, no se descarta esta posibilidad, pero tampoco se tiene en cuenta por el momento. El tiempo dirá.

Visita guiada por la Ruta de las Aljamas de Estella

En torno a 80 personas secundaron el domingo 2 de septiembre una visita guiada por la Ruta de las Aljamas de Estella, con motivo de la Jornada Europea de la Cultura Judía. El arqueólogo Mikel Ramos Aguirre guio el recorrido que partió de Santa María Jus del Castillo y siguió por el Santo Sepulcro, las murallas de la aljama nueva y la falda del castillo Belmecher. La visita duró hora y media.

Foto: Salvador Cerviño.

Congratulations to everyone on your GREAT results.

ENHORABUENA

KEY ENGLISH TEST FOR SCHOOLS LEVEL A2

Ainhoa Rocío López Chancusi
Alejandra Gorricho Echeverría
Álvaro Estrada Marco
Ana Larrión Fernández
Cristina Hita Azcona
David Garayalde Eraul
Hugo Borobia Sainz de Murieta
Jokin Ausejo Zudaire
Maitane Rivero Ajona
Naroa Atienza Juániz
Nerea Ochoa Etayo
Raquel Caiza Chicaiza
Yaiza Echarri del Palacio

YOUNG LEARNERS ENGLISH STARTERS

Noa Garagarza Ganuza
Constanza Pereira Sánchez
Miren Gardoqui Zubelzu
Nora García Garín
Mengxi Óscar Weng
Marta Cubillo Sanz de Arellano
Nuria Ros Arbizu

PRELIMINARY ENGLISH TEST FOR SCHOOLS - LEVEL B1

Aimar López Baquedano
Alba Hermoso de Mendoza Tardienta
Amadou Lam
Aroa Ochoa Blaya
Belén Valencia Garraza
Beñat Mateo Goñi
Cristina Gil Roa
Daniel Bea Oteiza
Iosu Suescun Rambla
Iratxe Okariz Valencia
Leire Gardoqui Zubelzu
Leire Sanz de Galdeano Fernández
Lucía Lezáun Ripa
Mikel Eraso Ochoa de Zabalegui
Mengwei Weng
Noa Bacaicoa Fernández
Paula Pérez Barbarin
Sofía Lezáun Hernández

YOUNG LEARNERS ENGLISH MOVERS

Sara Vicente Munilla
Juan Izaguirre Sesma
Javier Ajona Echávarri
Oier López Baquedano
Markel Soto Ruiz
Martina Ramos Marano

PRELIMINARY ENGLISH TEST LEVEL B1

Andrea Aramendía Ruiz
Judith Arbeloa Roldán
Luis López Goñi
Leire Berruete Ruiz
Iñigo Andión Rodríguez
Aitziber Albéniz Urdangarín

YOUNG LEARNERS ENGLISH FLYERS

Nahia Youran Martínez de Goñi
Paula Arróniz Plaja
Lidia Cubillo Sanz de Arellano
Martín Gómez Lerín

EL CURSO COMIENZA EL 3 DE SEPTIEMBRE

ACADEMIA ARALAR

EXAMINATION RESULTS FOR THE ACADEMIC YEAR 2017/2018

FIRST CERTIFICATE IN ENGLISH LEVEL B2

Ainhoa Urra Laita
Álvaro Ros Hueda
Ander Remírez Ortega
Andrea Saez Ros
Ángela Gorricho Echeverría
Carmen Andueza Martínez
Gorka Basterra Arteaga
Iago Aramendía San Martín
Ione Echeverría Goenaga
Josu López de Alda de Carlos
Karim Ahmed Urra
Lucía del Río Ortega
Leire Eraso Marco
Marcos Romero Sucunza
María Puy Salvatierra Roncal
Oscar Irún Cuairan
Raúl Arteaga Sanz de Arellano
Sonia Ruiz de Gaona Soravilla
Xabier Catalán Ros

CERTIFICATE IN ADVANCED ENGLISH - LEVEL C1

Álvaro Andueza Lacarra
Amaya Maestu Pérez de Pipaón
Andrés Ajona Casado
Carmen Arguiñáriz González
Cristina Echeverría Alecha
Enrique Erdozáin Arriba
Gaizka Chasco Ortigosa
Irache Ros Hueda
Javier Lezáun Temprano
Javier Elizondo Nieva
Jesús Lezáun Temprano
Junkal Izaguirre Sesma
Laura Jiménez Urbiola
Leyre Cerrillo Fernández de Gobeo
Leyre Díaz Pinillos
Luca Scavuzzo Gauna
Maddi Etxeberria Lopetegui
Malena Mañeru Irigoyen
Marcos Bea Oteiza
María Jesús Alberdi Gainza
María Ángeles Azparren Arteaga
Marina Ripa Veintemillas
Paula Basterra Arteaga
Raquel Ausejo Ciriza

CERTIFICATE IN PROFICIENCY ENGLISH - LEVEL C2

Lydia Pejenaute Thorp
Lourdes Pascual Blanco

En Academia Aralar encontrará los mejores profesores, los métodos más avanzados y el ambiente más apropiado para aprender.

También se imparten clases de FRANCÉS

ÚLTIMAS PLAZAS

Matricúlate cuanto antes.

Apuesta por una enseñanza dinámica con la última tecnología en pizarras interactivas.

ACADEMIA ARALAR
C/Gustavo de Maeztu, 4-1º - T. 948 55 19 37 - ESTELLA | academyaralar@gmail.com

MEDIO AMBIENTE

Acuerdos para la custodia del río Ubagua y de la cuenca Ega-Urederra

Luz verde a un instrumento de conservación que completa con voluntariado local la labor del Gobierno de Navarra

El Gobierno de Navarra ha suscrito sendos convenios de colaboración para realizar actuaciones de custodia fluvial en el río Ubagua y en la cuenca del Ega-Urederra con las asociaciones Ubagua Berpiztu y Sociedad de Pesca Deportiva El Esguín, respectivamente. El objetivo es fomentar la colaboración y la participación en la gestión de los ríos y sus cuencas, así como avanzar en las actividades de conservación, divulgación y concienciación ambiental de la ciudadanía.

Los acuerdos de custodia fluvial son un instrumento para la conservación de la naturaleza y el paisaje que promueve la participación de propietarios de terrenos de la sociedad civil organizada, de la ciudadanía, e incluso de las empresas privadas. Este acuerdo no sustituye a ninguno de los instrumentos y políticas de conservación que ya existen sino que los complementa, y conlleva un trabajo voluntario en común entre dos o más agentes sociales que tienen interés por conservar los valores del territorio.

El texto con Bezpirtu lo firmaron el 23 de agosto en Riezu la directora general de Medio Ambiente y Ordenación del Territorio, Eva García Balaguer, y Aitor Rico, presidente de la Asociación Ubagua Berpiztu. En el acto participaron también representantes de la propia asociación, así como del Concejo de Riezu, del Ayuntamiento de Yerri, de la Asociación Tierras de Iranzu, de la Granja Escuela Basabere, del Camping de Riezu y del Club Ega Kayak.

Tomando como base el documento técnico de 'Diagnóstico y Propuesta de actuaciones de mejora y restauración del estado hidrológico-ambiental en el río Ubagua' del Departamento de Desarrollo Rural, Medio Ambiente y Administración Local con

Ubagua Bezpirtu firmó con el Concejo de Riezu un primer acuerdo de colaboración en primavera

apoyo de una asesoría técnica, en 2017 y 2018, la Asociación ha trabajado en una batería de posibles acciones a realizar en el territorio, tanto por Ubagua Berpiztu como por entidades y colectivos locales que de forma voluntaria deseen implicarse en el proyecto a través de la modalidad de custodia. Las primeras acciones de seguimiento y sensibilización se desarrollaron en la pasada primavera, con otro acuerdo de custodia firmado con el Concejo de Riezu.

Mediante el convenio, la Dirección General de Medio Ambiente y Ordenación

ODONTOLOGÍA GENERAL · IMPLANTES DENTALES · ORTODONCIA
José Ángel Napal Goizueta
Fidel Razquin Lizarraga
CLÍNICA DENTAL
Plaza de los Fueros, 2-1° · 31200 ESTELLA · T. 948 552 863

amife
Asociación de Personas con Discapacidad Física de Tierra Estella
"Hazte socio"
www.amife.es
Calle del Puy, 11 bajo - 31200 ESTELLA (Navarra)
T. 948 556 685 Fax: 948 552 497 / info@amife.es

En el centro, la consejera Eva Balaguer, junto con miembros de la Asociación Ubagua Bezpirtu, representantes del Ayuntamiento, colectivos y empresas de la zona.

Modelo de gestión participativa

La custodia del territorio como modelo de gestión participativa tiene su origen en Canadá y Estados Unidos, y en Europa es Reino Unido el país que más lo ha desarrollado. En España la práctica totalidad de comunidades autónomas cuentan con procesos de custodia del territorio. En Navarra, la figura de la custodia del territorio comenzó a desarrollarse en 2015, cuando se constituyó la Plataforma de Custodia del Territorio de Navarra con el fin de impulsarla como parte de la estrategia de conservación de los recursos y valores naturales, culturales y paisajísticos de la Comunidad Foral.

La consejera Eva García y Aritz Pérez, con miembros del club El Esguín.

del Territorio se compromete con la Asociación Ubagua Berpiztu a mantener un contacto fluido, a facilitar la información y los estudios que se realicen, tanto de mejora del ecosistema fluvial como de los programas de seguimiento de las especies, así como a contribuir en la mejora, el conocimiento y la divulgación de los ecosistemas fluviales del río Ubagua.

La Asociación Ubagua Berpiztu nació en marzo de 2016 con la finalidad de cuidar del río Ubagua, tanto en su aspecto medioambiental como en su aspecto lúdico, y con este tipo de acuerdos de custodia del territorio como modelo participativo de gestión. Ubagua Berpiztu ha llegado también a acuerdos de colaboración para la protección del río Ubagua con otras entidades cercanas, concretamente la Granja Escuela Basabere, la asociación Tierras de Iranzu, el Camping de Riezu y el propio Concejo de Riezu.

El 27 de agosto, Medio Ambiente y la Sociedad de Pesca Deportiva El Esguín firmaron su propia Custodia, en este caso para la protección de la cuenca fluvial Ega-Urederra. El objetivo último es establecer cauces para el asesoramiento mutuo y la realización de acciones de sensibilización para pescadores, otros usuarios de los ríos y la población local, difundiendo los conceptos de la pesca sostenible. Igualmente, con esta firma se consolida la labor en gestión piscícola que se lleva realizando con distintas sociedades de pesca en Navarra.

En la firma participaron la directora general de medio ambiente y ordenación del territorio, Eva García Balaguer, y el presidente del club El Esguín, Aritz Pérez Azcona. Se trata del cuarto convenio de custodia fluvial que se ha firmado en la Comunidad Foral, después del río Baztán, el Bidasoa y el Ubagua.

carnicería y charcutería
JAVIER
¡ahora! pedidos por encargo ¡llámanos!
Especialidad en carnes de Tierra Estella
C/ Mayor, 86 - ESTELLA
T. 948 55 08 34

Bar Alday
Reserva tu mesa
PLATOS COMBINADOS
CAZUELICAS
BOCADILLOS, FAJITAS
MENÚS POR ENCARGO
COMIDA PARA LLEVAR
Julio Ruíz de Alda, 35
Estella-Lizarra
T. 948 55 53 47

Una batalla de 'alto vuelo'

Abárzuza acogió la recreación del enfrentamiento entre liberales y carlistas y, junto con Villatuerta, disfrutó con dos vuelos de globos aerostáticos

Imagen tomada durante la exhibición de vuelo del domingo en Tierra Estella.

Abárzuza recreó el sábado 25 de agosto la batalla de Abárzuza, entre carlistas y liberales, que tuvo lugar en el término del 25 al 27 de junio de 1874 y durante la que falleció el general republicano Gutiérrez de la Concha. El programa de esta cuarta edición lo completaron un desfile de moda del siglo XIX, que incluyó la masculina como novedad, y dos exhibiciones de vuelo de globos aerostáticos. La afluencia de público superó las expectativas de la organización.

La Asociación Tierra de Iranzu y los ayuntamientos de Abárzuza y de Villatuerta organizaron la programación que comenzó el sábado a las ocho de la mañana con el vuelo de globos desde el monasterio de Iranzu. Nada menos que doce globos levantaron el vuelo y permitieron a varios visitantes conocer la zona desde el aire.

Otro de los platos fuertes se reservaba para las siete de la tarde, cuando comenzó la representación de la Batalla, una obra que llenó aforo y lo superó y que puso en escena a cerca de un centenar de actores y de extras del pueblo. Cabe destacar la participación del grupo de teatro de

Doce modelos de Abárzuza lucieron los vestidos, moda masculina y moda íntima en el desfile.

La afluencia de público a los actos del programa superó todas las previsiones

RICHARD
BAR-RESTAURANTE
Apostamos por la calidad
Carta
Avda. Yerri, 10 (Junto a la Plaza de Toros) • ESTELLA (Navarra)
Tel. 948 55 13 16 • www.barrestauranterichard.com
Menú de la casa (25 €) pan y vino e i.v.a. incluido
Menú del día (11,50 €) pan y vino e i.v.a. incluido

Pamplona, Butaca 78, que llevó el grueso de la representación, bajo la dirección de Laura de la Iglesia.

No sólo la historia, también la moda, como aspecto de la primera, tuvieron protagonismo en Abárzuza. Gracias a la colaboración de doce modelos del municipio y del Museo Etnográfico Reyno de Pamplona con el aporte de las piezas, los asistentes pudieron conocer el modo de vestir, incluida la moda íntima, del siglo XIX. La novedad este año fueron los artículos masculinos. La música, del siglo XIX, puso la mejor ambientación al evento.

La Batalla permitió recrear las trincheras carlistas del siglo XIX, en las cuales hubo un combate cuerpo a cuerpo entre los dos bandos de la contienda, y también se representaron los antiguos oficios de Abárzuza, con la carbonera, el ganado y otros, a cargo de las mujeres de Abárzuza.

Tras la batalla, el Monasterio de Iranzu acogió una exhibición de trial bici, con la Escuela Triabici Ros, y el espectáculo Night Globo se trasladó a Abárzuza, debido al fuerte viento. Ya el domingo, a las 8 de la mañana, en Villatuerta, se celebró la segunda exhibición de vuelo de globos aerostáticos, que tomaron vuelo desde la iglesia Nuestra Señora de la Asunción.

Para completar la jornada y terminar la programación de todo el fin de semana, un grupo de visitantes participó en la visita guiada a la excavación del Fuerte Príncipes de Asturias, en Arandigoyen, a cargo del arqueólogo Iban Roldán. Un rancho para la tropa y vinos de la tierra pusieron el punto final. En la iniciativa colaboraron departamento de Turismo de Gobierno de Navarra, la Fundación Caja Navarra, Electricidad Kesma, Mig y Repsol.

Soldados, en el campo de batalla.

Preparativos para el vuelo de globos aerostáticos en el Monasterio de Iranzu.

MBE®
MAIL BOXES ETC.®
ESPECIALISTAS EN ENVÍOS INTERNACIONALES
- ENVÍOS NACIONALES
- EXPORT - IMPORT
- EMBALAJE
MATERIAL DE OFICINA -
DISEÑO&IMPRESIÓN -
IMPRESIÓN DIGITAL -
Plaza San Francisco de Asís, 5
Estella (Navarra)
Tel. 948 555 413• mbe2700@mbe.es

José Torrecilla muestra una de las imágenes antiguas que forman la exposición.

CULTURA

La vida de Estella del último siglo, expuesta en fotos

El estellés José Torrecilla muestra una selección de 120 imágenes antiguas en la casa de cultura Fray Diego

Hasta el 9 de septiembre se puede visitar en la casa de cultura Fray Diego de Estella la exposición fotográfica de José Torrecilla. Cronista, fotógrafo y miembro de diferentes clubes y asociaciones de Estella, Torrecilla ha sido testigo de excepción de muchos de los acontecimientos que han marcado la historia de la ciudad del Ega. La muestra, de 120 imágenes, la mayoría en blanco y negro, es el resultado de una selección final de todo el material que durante años ha reunido Torrecilla.

Un recorrido por la sala Yolao permite observar fotografías de muy diversa temática: pelota y frontones, de ciclismo y del C.D. Izarra, de toros y encierros, de rincones de Estella, de nevadas copiosas y riadas como la de 1960, de un campeonato de Aizkolaris que ya no se organiza, de casetas en el campo y de lavaderos, de procesiones en Tierra Estella y otras tradiciones. También se puede ver fotos más antiguas que conserva Torrecilla, como la visita del rey Alfonso XIII a la ciudad en 1903.

¿Qué valor tiene esta exposición para ti?

El valor de sentirse uno de aquí, de conservar las cosas de Estella, porque si la historia no se escribe ni se conserva en imágenes, se pierde.

Empleados de la fábrica de Curtidos de Estella, vestidos de bomberos y formados en extinción de incendios. 1973.

¿Ha cambiado mucho Estella en las últimas décadas?

Ha cambiado al compás de la globalización. Han cambiado los trabajos, las calles, los edificios, la forma de vida. En las fotos se puede ver cómo eran los coches antiguos o el solar donde ahora están los edificios del Trovador. Han cambiado también algunas de las tradiciones. En la sección de fotos de toros se puede ver el novillo para las chicas, que ya no se hace, y en cuanto al deporte, el Izarra por ejemplo, organizaban todo tipo de actividades, hasta que nacieron otros clubes como el Montañero y el Taurino, y entonces el Izarra se centró en el fútbol.

¿Has sentido nostalgia a la hora de ver y seleccionar las fotos?

De alguna manera sí porque hemos sido jóvenes y te acuerdas de la juventud, pero las cosas han cambiado para mejor. Por ejemplo, en temas de formación. En mis tiempos sólo estudiaba el hijo del abogado, ahora todos los jóvenes tienen estudios.

ventanas
ER EVARISTO RUIZ

Ventanas de...
• Madera
• Aluminio
• PVC
• Mixtas
(interior madera y exterior aluminio)

Fabricación propia, montaje y reparación de ventanas y persianas.

TE VAMOS A SORPRENDER

www.evaristoruiz.com
T. 948 55 26 61
Polígono Industrial Villatuerta
Ctra. Tafalla Km 1 • 31132 Villatuerta

SOLIDARIDAD

La Obra Social La Caixa colabora con Oncineda en un parque ciclomovilístico

El centro ha recibido 13.000 euros para poner en marcha el proyecto

El Centro de Atención Integral a la Discapacidad Oncineda, de Estella, ha recibido una ayuda de 13.000 euros de la Obra Social La Caixa destinada a la promoción de la actividad física de las personas usuarias. La cuantía irá destinada a la adquisición de tres tándems paralelos, con objeto de crear un parque ciclomovilístico. Se trata del tercer año consecutivo que cuenta con aportación de la entidad y la suma se eleva ya a 39.000 euros.

El objetivo del proyecto es que los usuarios con discapacidad intelectual puedan sumarse a una actividad física e incluso participar en las marchas cicloturistas de la zona. Asimismo, estos vehículos se utilizarían en sus paseos habituales por Los Llanos y Valdelobos, dos rutas que contribuyen a la inclusión social de los participantes.

El Centro Oncineda quiere impulsar de este modo el desarrollo del proyecto 'Pedaleando por la inclusión. En tándem por la vida', ya que a los triciclos disponibles se sumarían los tres tándems paralelos, en los que los usuarios pueden pedalear uno al lado del otro en un vehículo terapéutico con tres ruedas y dos pares de pedales.

Una visita en el Centro Oncineda reunió a Beatriz Elizari García, directora de Área de Negocio de CaixaBank en Tierra Estella; Itziar Elizondo, directora del CAIDIS Oncineda, y Luisa García, presidenta de la Asociación de Familiares y Tutores (AFT). Estuvieron también Marta Quintana, psicóloga del CAIDIS Oncineda; Carmen Azcona, Carmen Gorricho y Manuel Martínez de Morentin, representantes de la AFT Oncineda; y Luis Pegenaute, director de la oficina store San Andrés de CaixaBank en Estella.

Representantes de CaixaBank, del Centro Oncineda y de la AFT.

80 USUARIOS

El Centro Oncineda de Estella atiende en la actualidad a 80 personas, 61 en régimen de atención residencial, 5 en atención diurna y 14 en diferentes modalidades de estancias temporales.

GATEWAY ACADEMY
TO A BETTER FUTURE
COMIENZO DE CURSO A MEDIADOS DE SEPTIEMBRE
- Clases de inglés para **todos los niveles y todas las edades**
- **Grupos reducidos** (máximo 6 personas)
- **Profesorado nativo** con amplia experiencia
- Preparación de exámenes **Cambridge** y **Escuela de Idiomas**

ABIERTO PLAZO DE INSCRIPCIÓN PRIMERA QUINCENA DE SEPTIEMBRE

JANE&JEREMY
C/ San Nicolás, 13 bajo – ESTELLA T. **948 106 215** y **672 022 549**
www.gatewayacademy.es | info@gatewayacademy.es

El helado de pocha de la Heladería Lerma, presente en las VII Jornadas de Elogio a la Pocha de Sangüesa

El heladero estellés Jesús López, de Heladería Lerma, participó un año más en las Jornadas de Elogio a la Pocha de Sangüesa que, en su séptima edición, se celebraron el 1 y 2 de septiembre. López preparó para la ocasión helado con esta verdura de temporada. La degustación popular se realizó el domingo en el contexto del mercado de productos artesanos.

Villamayor de Monjardín celebra sus fiestas del 14 al 17 de este mes

Del viernes 14 al domingo 17 de septiembre, Villamayor de Monjardín se viste de blanco y rojo. El cohete a las ocho de la tarde dará paso a la música, el toro de fuego, una cena popular y música DJ. El sábado se celebra la romería a Monjardín con misa a las 12.30, seguida de aperitivo en las campas del monte y paellada popular. Después, ronda copera, torico y música. El domingo habrá parque infantil por la mañana, misa en honor de San Andrés, aperitivo, hinchables y espuma y chocolatada. El lunes 17 le llegará el turno a una abadejada popular como fin de fiestas.

ARTE

Pedro Irulegui, seleccionado para el Cultur3 Club de Gijón

El artista estellés expone junto a otros 44 artistas desde el día 6 hasta el 9 de este mes

El artista navarro Pedro Irulegui, de Estella, ha sido seleccionado para exponer en la séptima edición de la Feria de Arte de Gijón. El jurado técnico de la denominada Cultur3 Club consideró su trabajo entre las propuestas de 44 artistas seleccionados.

El artista Pedro Irulegui.

Cultur3 Club, que se celebra del 6 al 9 de septiembre, es una feria de arte en la que se exponen más de 300 obras de pintura, ilustración, collage y fotografía. Como novedad, este año se entrega el premio Neo 2 y, además, hay un escenario Subterfuge con grupos invitados. Cultur3 Club tiene como objetivo la promoción de artistas, tanto a nivel nacional como internacional, y propone una programación con cine, conciertos, conferencias, teatro, literatura, talleres y tecnología aplicada al arte.

El estellés Pedro Irulegui ha participado también, este mismo año, en la Feria de Arte Internacional de Colonia en Alemania y ha expuesto recientemente en Madrid. Se trata de su tercera exposición del año 2018 en el que ha mostrado el trabajo de la serie 2017 y 2018, que tiene como nexo de unión la abstracción. Sus obras unen la creación digital con procesos pictóricos tradicionales y con la fotografía.

OFERTA DE TRABAJO

BODEGA PROPIEDAD DE ARÍNZANO

necesita incorporar a su plantilla a una persona como

RESPONSABLE DE MANTENIMIENTO

Enviar CV a:
jmrodriguez@arinzano.com

ENCUESTA FOTOGRÁFICA

Septiembre, ¿momento de alegría o de tristeza?

Septiembre es un punto de inflexión en el calendario. Separa las estaciones verano y otoño, marca el inicio del curso en los centros educativos y representa para muchos, no para todos, el final de las vacaciones y la vuelta a la rutina. Seis vecinos de Estella comparten con Calle Mayor sus sentimientos, de alegría o de tristeza, también de indiferencia y de estoicismo, ante la llegada del noveno mes del año.

Mª CARMEN ARANA RAMOS
54 años. Estella. Ama de casa

"De indiferencia. Ni me lo planteo, para mí septiembre es un mes más, ya que en casa todo es igual".

INÉS MARÍA PINTO FONSECA
14 años. Estella. Estudiante

"Afronto septiembre con tristeza porque empieza el colegio y finalizan las vacaciones. El 7 volvemos a clase. Yo haría el verano más largo".

NAIARA SÁDABA GOICOECHEA
26 años. Estella. Administrativa

"Con alegría, en parte porque finaliza el verano, que a mí se me hace muy largo porque no tengo vacaciones. Para mí septiembre significa vacaciones y también, en cierto modo, una vuelta a la normalidad. El verano está bien, pero yo lo vivo de otra manera".

NAIMA ECHEVERRÍA GARCÍA
22 años. Estella. Camarera

"Con alegría porque se acaba el verano y, como yo trabajo en un bar, es ahora cuando llegan mis vacaciones. Vivo septiembre con optimismo".

YASMIN MENCÍA SANZ
24 años. Estella. Esteticista

"Con alegría, lo intento al menos. Septiembre es el final de la vacaciones y fastidia, pero como todo, se trata de volver a coger la rutina".

PEDRO ANDUEZA LACARRA
23 años. Estella. Estudiante

"Ni uno ni otro, pero quizá con más alegría que tristeza. En septiembre empiezo prácticas, como final de carrera, y tengo ganas de ver cómo es esta nueva etapa".

Todo listo e inscripción ya completa para la tercera edición de la bike marathon Tierra Estella Epic. El 6 de octubre se celebra en Ayegui, como inicio y llegada, la prueba que en dos categorías, reúne a 1.000 ciclistas amantes de la mountain bike. Reto deportivo y personal, la cita ofrece un primer contacto de 52 km y un desnivel positivo acumulado de 1.300 m, y una prueba reina, para los corredores más preparados, de 90 km y 2.700 m de desnivel positivo.

El alcalde de Ayegui, Juan Mari Yanci, junto a Txuma Andueza e Iñigo Labat, del club organizador LCB.

DEPORTES

Todo listo para la tercera bike marathon 'Tierra Estella Epic'

La carrera de dos distancias, de 52 y 90 kilómetros, comenzará y terminará en Ayegui el sábado 6 de octubre

Es la prueba larga la que concentra al grueso de los participantes, un 70%. En tres ediciones, la cita ha duplicado el número de inscritos, desde los 500 hasta los 1.000 este año, con 200 personas en lista de espera. Las plazas, 750 para la larga, se agotaron en tan sólo 48 horas, lo que demuestra lo asentada que está ya la prueba en el calendario deportivo.

Siete de cada diez ciclistas proceden de otras Comunidades Autónomas diferentes a Navarra; entre ellas, Guipúzcoa es la provincia con mayor representación. La organización, el club Le Chien Belge (LCB), destaca, asimismo, el incremento de la presencia de ciclistas procedentes de Francia, que dan un toque internacional a la prueba, y también la participación femenina, que de seis chicas en 2016 alcanza las 40 inscritas este año.

Con salida y meta en Ayegui, la prueba recorre paisajes de grandes contrastes, como zonas de viñedos, campos de cultivo, pinares y coscojales en el valle de la Solana y el entorno más agreste de las estribaciones de Larraiza, San Fausto y la Sierra de Lokiz, para recorrer después el valle de Allín y la parte final de la travesía. Para la cita se han limpiado varios caminos de los 30 los repartidos por todo el recorrido.

La organización pone al servicio del participante cinco puntos de avituallamiento, dos comunes a las dos distancias. Suman en torno a 100 los voluntarios que hacen posible el desarrollo de la prueba, además de contar con un amplio dispositivo médico y de rescate, y con un plan de emergencias que permite una rápida respuesta. En la organización de la prueba colaboran también 17 Ayuntamientos y Concejos por cuyos términos discurre la Epic.

Participantes de primer nivel

Está confirmada la presencia de los ganadores de las dos anteriores ediciones: Joseba Albizu,campeón europeo de ultramarathon, y Josep Betalú, último vencedor y tricampeón de la Titan Desert. Diana Fernández, bicampeona de la prueba, tendrá duras rivales como Paloma Cornejo, campeona asturiana de bike marathon.

MRW
Nos movemos por ti

T. 948 555 091
Plaza Azucarero, 5 – 31200 Estella
mrwestella@yahoo.es
www.mrw.es

ESTD 2011
Coquette
HAIRDRESSERS
nuevo cambio de look
C/ Príncipe de Viana, 16. 31200 Estella
T. 948 55 60 02

PSICOANALISTA
Niños y adultos
Rosa Belzunegui
Calle del Puy, 11 – 1ºA • Estella Cita previa 650 268 301

DEPORTES

El Día de la Bicicleta se adelanta un mes en el calendario

Se celebra el domingo 9 de septiembre y tendrá una inscripción de 2 euros con fines solidarios

El Día de la Bicicleta, actividad lúdico-deportiva que organiza el Club Ciclista Estella en su vigésimo novena edición, se adelanta un mes en el calendario. En lugar de celebrarse a principios de octubre, este año será el domingo 9 de septiembre, con el objetivo de asegurar buenas condiciones climatológicas. Otra de las novedades de esta edición es el establecimiento de una cuota de inscripción de 2 euros. La mitad se destinará con fines solidarios a la Asociación Navarra Amigos del Sahara.

El vicepresidente del club, Miguel Ángel García Mitxelena, presentó la iniciativa en el ayuntamiento de Estella acompañado del concejal de Deportes, el socialista Ignacio Sanz de Galdeano. Explicó que el precio es simbólico, con el fin de colaborar cada año con una entidad benéfica y sin afán recaudatorio. Por su parte, el edil de Deportes animó a la participación en una fiesta por la bicicleta multitudinaria y, seguramente, la más populosa de Navarra. El pasado año la cita congregó a 1.238 ciclistas.

M.A. García, del C.C. Estella, junto al concejal de Deportes, I. Sanz de Galdeano, en rueda de prensa.

Cuándo y dónde

9 de septiembre. 11 horas.
Plaza de los Fueros.
A esta hora el pelotón partirá desde la plaza de los Fueros para realizar el recorrido habitual: Pº de la Inmaculada, Yerri, Zaldu, Zubielqui, túnel de la Vía, Valdelobos, Arieta, Pº de Los Llanos, Sancho el Fuerte, Inmaculada, San Andrés y plaza de la Coronación, donde estará marcada la meta.

Inscripciones. 2 euros. Oficina de Deportes del ayuntamiento y en la salida, en este caso desde las 9.30 hasta las 10.45 horas. Los participantes recibirán una camiseta y habrá almuerzo para todos al término del recorrido.

PLANES EN TIERRA ESTELLA

EXPOSICIONES

Estella
Casa de cultura Fray Diego
> SEPTIEMBRE

'Tránsitos'. Hasta el 16 de septiembre. Exposición artística a cargo de Mª Carmen de Miguel y Jaime Eguaras Roa.

'Exposición de fotografías'. Hasta el 9 de septiembre. José Torrecilla presenta una exposición de fotografías antiguas.

Horarios: de martes a sábado, de 18.30 a 20.30 horas. Sábados, de 12 a 14 y de 18.30 a 20.30 horas. Domingos y festivos, de 12 a 14 horas.

CURSO SOBRE EL DESFIBRILADOR

Estella
17 y 18 de septiembre
> DE 16 A 22 HORAS

Cruz Roja Navarra ofrece un curso gratuito de manejo de desfibrilador semiautomático dirigido a personas empleadas.

Se impartirá los días 17 y 18 de septiembre en horario de 16 a 22 horas. Financia el Servicio Navarro de Empleo. Información e inscripciones, en el 948-206352.

VISITAS TEATRALIZADAS

Bargota
Plaza de El Brujo
> 16 Y 29 DE SEPTIEMBRE

Con motivo de la conmemoración del bicentenario de la independencia de Bargota del Ayuntamiento de Viana, se pone en marcha un ciclo de visitas teatralizadas titulado 'Ya somos villa'.

Celebradas ya algunas de las primeras, el público todavía puede asistir a la del 16 de septiembre, a las 13 horas, y a la del 29, a las 12 horas. El precio es de 3 euros y los interesados han de pre inscribirse en el ayuntamiento de Bargota. Inicio: plaza de El Brujo. Integrantes del grupo de teatro local 'Garañango' realizan las visitas.

EXCURSIÓN

Desde Ayegui
> DEL 28 AL 30 DE SEPTIEMBRE DE 2018

La Asociación de Mujeres Mendisaura, de Ayegui, organiza para las fechas del 28 al 30 de septiembre una excursión a León, en concreto a León, Astorga y el paraje de Las Médulas. Inscripciones en viajes Gurbindo, antes del 18 de septiembre.

CURSO DE PINTURA DE ALMUDI

Estella
Casa de cultura Fray Diego
> DEL 1 AL 14 DE SEPTIEMBRE

Los niños y adultos interesados en participar en los cursos de pintura del colectivo cultural Almudi pueden matricularse desde el 1 hasta el 14 de septiembre en la oficina de la casa de cultura Fray Diego. En caso de quedar plazas libres, se abrirá un nuevo plazo hasta completarlas.

El curso comenzará el lunes 24.

Más información:
948-551747 y ccfraydiego@estella-lizarra.com.

VISITAS TEATRALIZADAS

Monasterio de Iranzu
> DOMINGOS 23 DE SEPTIEMBRE Y 7 DE OCTUBRE 12 H Y 17.30 H

Los visitantes tienen la oportunidad de disfrutar de cuatro visitas teatralizadas en el Monasterio de Iranzu tituladas 'Irantzu entre el Valle y el Cielo', un viaje a través del tiempo con el arte, la historia y, este año, la gastronomía, como grandes protagonistas. El espectáculo reúne a 22 actores del grupo Kilkarrak que ponen en escena la historia del monasterio, este año con novedades: se suma la música a varias escenas y se estrenan personajes.

Al término de las funciones, habrá demostraciones culinarias de productos gourmet de la marca Reyno Gourmet de Navarra, a cargo de los gastrónomos Juan Carlos Fernández, del Txoko de Juan Carlos, y de Carlos Rodríguez, presidente de la Asociación de Barmans.

Reservas: 646 185 264.
Precio: 5 euros adultos y 3 euros, niños.

ESCAPE ROOM

Estella
Museo del Carlismo
> HASTA EL 14 DE OCTUBRE

El público tiene hasta el 14 de octubre para probar la experiencia del Escape Room que ofrece el Museo del Carlismo de Estella bajo el sugerente título 'El robo del toisón'. Los participantes se sumergirán en un episodio de la vida de Carlos VII y deberán descifrar un enigma para superar el juego. Se puede solicitar cita previa de martes a sábado, en horario de 10.30, 11.30, 12.30, 16.30 y 17.30 horas. Los domingos y festivos, a las 11.30 y a las 12.30 h.

Es necesario hacer reserva en el teléfono 948-552111. Actividad dirigida para grupos de hasta 5 personas. Gratuito.

PROGRAMA DE ARTE Y RURALIDAD DE NAVARRA

Tierra Estella
> HASTA OCTUBRE

El programa Landarte, organizado por la dirección general de Cultura del Gobierno de Navarra, pretende fomentar la innovación cultural y la participación activa de la población local. Comprende las siguientes actividades en Tierra Estella para este verano:

Zúñiga. Presentación, el 8 de septiembre a las 20 horas. 'Z*entro'. Mural colaborativo, a cargo de Veronika Werckmeister.

Sesma. Septiembre y octubre. Presentación: el 6 de octubre. 'Con sólo una gota de agua'. Escultura, ornamentación con el esparto, a cargo de Marijose Recalde.

Sartaguda. Presentación: el 13 de octubre, a las 20 horas. Sonido, con Xabier Erkizia y Luca Rullo (Audiolab Elkartea).

HORARIOS DE AUTOBUSES

> A PAMPLONA

IDA
- 06.45 h. Laborables.
- 07.00 h. L-V periodo escolar.
- 08.00 h. Laborables. SemiD.
- 08.49 h. Laborables.
- 11.00 h. Diario.
- 12.15 h. Viernes. SemiD.
- 14.00 h. Diario.
- 15.15 h. Laborables.
- 15.45 h. Laborables. D.
- 17.15 h. Diario.
- 19.00 h. Viernes.
- 19.45 h. Domingos y Festivos.
- 20.00 h. Diario.

VUELTA
- 07.00 h. Laborables. D.
- 07.30 h. Laborables.
- 10.00 h. Diario.
- 11.00 h. Laborables. SemiD.
- 13.30 h. Diario.
- 15.00 h. Laborables.
- 16.30 h. Diario.
- 18.00 h. Laborables.
- 19.00 h. Diario.
- 20.30 h. Diario.

> A LOGROÑO

IDA
- 07.45 h. L-V. D.
- 08.25 h. Laborables.
- 10.50 h. Diario.
- 11.15 h. Diario.
- 14.15 h. Laborables. D.
- 14.30 h. Diario.
- 17.20 h. Diario. D.
- 17.30 h. L-V.
- 18.00 h. Diario.
- 20.00 h. Diario.

VUELTA
- 07.45 h. Laborables.
- 10.00 h. Diario. SemiD.
- 13.00 h. Diario.
- 15.00 h. Laborables. D.
- 16.00 h. De L a V (exc. Festivos).
- 16.30 h. Diario. D.
- 19.00 h. Diario.

> Estella-San Sebastián

IDA
- 09.15 h. Diario.
- 10.45 h. Diario.
- 17.15 h. Diario.
- 19.45 h. Diario.

VUELTA
- 09.45 h. Diario.
- 13.00 h. Diario.
- 16.30 h. Diario.
- 20.00 h. Diario.

> Estella-Irún (Pte. Santiago y Est. tren)

- 10.45 h. Diario.
- 19.45 h. Diario.

Irún (Est. Tren)-Estella
- 09.00 h. Diario.
- 15.45 h. Diario.

> Estella-Calahorra-Azagra

- 11.55 h. Laborables
- 17.15 h. D y Festivos.
- 18.15 h. Viernes (no Festivos)
- 18.55 h. Laborables

> Estella-Sartaguda

- 11.55 h. Laborables
- 17.15 h. Festivos
- 18.55 h. Laborables

> Estella-Acedo

- 18.00 h. L-V

Acedo-Estella
- 08.00 h. L y X

> Estella-Aguilar de Codés

- 18.00 h. Viernes

Aguilar de Codés-Estella
- 07.30 h. Viernes

> Estella-Mendavia

- 08:15 h. Diario
- 13.30 h. Diario. Estella-hospital-Mendav.

Mendavia-Estella
- 09.00 h. Mend.-hospital-Estella. Diario.
- 14.30 h. Diario.

> Estella-Mués

- 08.00 h. M
- 07.30 h. J

Mues-Estella
- 10.00 h. Martes y jueves

> ESTELLA-VITORIA

- 9.35 h. L-V
- 11.35 h. S, D y F
- 17.05 h. L-V
- 17.20 h. S, D y F
- 18.40 h. Viernes dte. periodo escolar
- 21 h. S, D y F

> VITORIA-ESTELLA

- 7.50 h. L-V
- 9.50 h. S, D y F
- 15.20 h. L-V
- 15.35 h. S, D y F
- 16.55 h. Viernes dte. periodo escolar
- 19.20 h. S, D y F

> PLM (ESTELLA-LOGROÑO-MADRID)

IDA
- Diario. Excepto 25/DIC y 1/ENE.
- 7.40 h. (llega a las 12.45 h)
- 16.40 h. (llega a las 21.45 h)

VUELTA
- Diario. Excepto 25/DIC y 1/ENE.
- 7.30 h. (llega a las 12.05 h)
- 15.00 h. (llega a las 20.05 h)

Información facilitada por La Estellesa y Autobuses Arriaga

TIERRA ESTELLA BUS

LLEGADAS Y SALIDAS DEL HOSPITAL DE ESTELLA

Línea 1:

Lunes-viernes: llega y sale en el minuto 45 de cada hora. Primer servicio, 07.45 y último servicio, 20.45

Sábados, domingos y festivos: llega: 09.15, 10.15, 11.15, 16.15, 17.15, 20.15 y 21.15. Sale: 09.15, 10.35, 12.35, 16.35, 19.35, 20.15, 21.15

Línea 2:

Lunes-viernes: llega y sale en el minuto 45 de cada hora. Primer servicio, 07.45. Último servicio, 19.45. No obstante, la salida del autobús que llega a las 08.45, 13.00, 16.45 y 19.45 se retrasa quince minutos.

Sábados, domingos y festivos: Llega al hospital a las 08.45, 10.15, 10.45, 12.45, 16.45, 17.45, 20.45. Sale del hospital: 09.00, 13.00, 17.00, 21.00

ESTELLA-HOSPITAL DE ESTELLA

Desde el paseo Inmaculada.
Consultar en la web otras paradas.

Lunes-viernes: en el minuto 10 y en el minuto 40 de cada hora. Primer servicio: 07.40 Último servicio: 20.10 h.

Sábados, domingos y festivos: Línea 1: 09.10, 10.10, 11.10, 16.10, 17.10, 20.10, 21.10. Línea 2: 08.40, 10.10, 10.40, 12.40, 16.40, 17.40, 20.40

+ INFO:
https://www.laestellesa.com/es/tierra-estella

LA ESTELLESA
T. 948 55 01 27

PLM AUTOCARES
T. 902 11 41 74

Arriaga (Vitoria)
T. 945 28 27 87

GURBINDO
T. 948 52 31 13

TAXIS
T. 948 55 00 01

TU CALLE MAYOR

Una sección hecha para ti

Esta sección la haces tú. Con tus fotografías, tus escritos, tus opiniones... Puedes enviárnoslas por:

CORREO ELECTRÓNICO
oficina@callemayor.es

EN NUESTRAS OFICINAS
C/ García El Restaurador, 10-2ºD
31200 Estella (Navarra)

POESÍA

Cuartetas

No presumas amor mío
Que es muy malo presumir
Porque el que presume nada tiene
Está expuesto a morir

En tiempos de posguerra
Había niñeras tan guapas
Que llevaban a sus hijos por un real
Les daban la merienda y ahí terminaba el jornal

Los domingos comíamos
Garbanzos con poco cordero lechal
Los ricos se comían buenas
gallinas enteras del corral

Esther Ortigosa

El Hotel Tximista te invita a cenar

CONCURSO FOTOGRÁFICO EN CALLE MAYOR

La fotografía correspondía a la **torre de la iglesia de Santa María de Los Arcos**.

La ganadora de la cena para dos personas en el Hotel Tximista del número 642 de Calle Mayor ha sido **Ana Sanz Ochoa**.
¡Enhorabuena!

Muchas gracias por participar y suerte en el concurso de este número.

ALIKE
Idiomas y más

ABIERTA MATRICULA
2018-2019
ALEMÁN • CHINO
EUSKERA • INGLÉS
GRUPOS REDUCIDOS
Examenes externos
Apoyo escolar
ASEGÚRATE TU PLAZA
Información y matrículas
662 074 054 - 948 047 556

Tellechea
Clínica dental
Implantología oral y
cirugía guiada por ordenador
Escáner (TAC)
en la propia consulta.

Ortodoncia • Diagnóstico por imagen • Orthoapnea • Estética dental
Periodoncia básica • Endodoncia • Higiene dental
Odontología conservadora y preventiva • Prótesis • PADI

C/ García El Restaurador, 4. Bajo
Estella - Navarra

CITA PREVIA: 948 551 981
www.clinicadentaltellechea.es

Excursión a la 'Batalla de las Flores' de Laredo

Socias de la asociación de mujeres de Ayegui Mendisaura se desplazaron a Laredo de excursión con motivo de la fiesta de la 'Batalla de Flores'. Nos envían esta imagen.

Parchís y mus en Bargota

La asociación El Brujo de Bargota organizó en agosto sendos concursos de parchís y de mus relámpago. Estos son los ganadores:
Parchís: de izquierda a derecha en la foto, Carlos Mendaza, Alba Crespo, Iker, Izar de la Fuente y Eunate Yániz.
Mus relámpago: en la foto, en el centro, los ganadores, Pablo y Feli González. Los segundos fueron Maite Echeverría y Txuma López. Los premios consistieron en 120 y 60 euros, respectivamente.

CUMPLEAÑOS

MARKEL DE ANTONIO

Cumple 5 años.
Felicidades al chico más revoltoso de Dicastillo.

NAHIA GALDEANO ASTRAIN

Cumplió 8 años el 29 de agosto. Muchas felicidades a la princesa de la casa, de parte de tus tatos Oihane y Eneko, de tus padres y de tus abuelos. Te queremos mucho.

TELÉFONOS DE INTERÉS

Atención a la Mujer
016 / 948 556 310

Ayuntamiento de Estella-Lizarra
948 548 200

Cáritas
948 550 426

Centro de Salud de Estella-Lizarra
948 556 350 / 948 556 287

Consorcio Turístico de Tierra Estella
948 546 503

Correos y Telégrafos
948 551 792

Cruz Roja
948 546 851

DNI Cita previa: Policía Municipal
948 548 226
Expedición: Casa de Cultura Fray Diego de Estella

Estación de Autobuses de Estella-Lizarra
948 550 127

Farmacia de Guardia
948 226 000

Guardia Civil
062 / 948 550 232

Hospital García Orcoyen
848 435 000

Juzgados de Estella-Lizarra
948 550 793 / 948 550 294

LASEME
948 554 241

Mancomunidad de Montejurra
948 552 711

Oficina de Turismo
948 556 301

ORVE
948 55 22 50

Policía Foral de Estella-Lizarra
948 555 557

Policía Municipal
092 / 948 548 226

Servicio Navarro de Empleo
948 550 712

Servicio Público de Empleo Estatal (SEPE)
948 990 598 / 901 11 99 99

SOS Navarra
112

Registro Civil
948 54 60 52

Taxis
948 550 001

TEDER (Centro de Desarrollo Rural de Tierra Estella)
948 55 65 37

música

'KIRINEOC'

de Kepa Junkera & Cobla Sant Jordi

La Cobla Sant Jordi & Kepa Junkera: 'Kirineoc', un camino a recorrer entre dos culturas. El disco repasa la trayectoria compositiva más emblemática del trikilari de la mano de los arreglos de Pedro Lamas. Los once músicos de La Cobla y el mismo Kepa Junkera con su abanico de trikitixas unen la sonoridad de sus instrumentos tal y como los Pirineos unen, trazando un eje, sus culturas. Se dan cita en este trabajo la sencillez de los sonidos básicos del País Vasco y Cataluña.

lecturas

'LA VILLA DE LAS TELAS'

de Anne Jacobs

Augsburgo, 1913. La joven Marie entra a trabajar en la cocina de la impresionante villa de los Melzer, una rica familia dedicada a la industria textil. Mientras Marie lucha por abrirse paso entre los criados, los Melzer esperan con ansia el comienzo de la nueva temporada invernal de baile, momento en el que se presentará en sociedad la bella Katharina. Solo Paul, el heredero, permanece ajeno al bullicio, pues prefiere su vida de estudiante en Múnich. Hasta que conoce a Marie...

haizea
CONSULTA VETERINARIA
ANIMALES DE COMPAÑÍA
PELUQUERÍA CANINA
Sancho el Sabio 5, bajo - ESTELLA
T. 948 546 460

ORTOSAN
PRODUCTOS ORTOPROTÉSICOS
Sillas de ruedas
Fray Diego de Estella, 11 • Estella
Tel. / Fax: 948 55 47 03
Monasterio de Irache, 37 • Pamplona
www.ortosanortopedia.es

HORÓSCOPO

ARIES: Puede que algo te esté preocupando, pero, con objetividad, sabrás ver las cosas desde la distancia. De hecho, se inicia un periodo afortunado en tu vida que no debes dejar pasar.

TAURO: Es un magnífico momento para iniciar una relación o para sentirte mejor que nunca con tu pareja. Querrás superarte a ti mismo y te gustará dedicarte a actividades altruistas y desinteresadas, quizá mediante una ONG.

GÉMINIS: Estos días estarás un poco impulsivo. Pero vas a tener que contenerte porque tu exceso de energía puede traducirse en cierta brusquedad que no siempre será comprendida.

CÁNCER: El Cuarto Creciente te llena de vitalidad. Sabrás potenciar tus cualidades y ocultar tus carencias, y será difícil que puedan negarte algo. En el amor, vas a recuperar el protagonismo que te habían arrebatado.

LEO: Eres sociable y esa facilidad que tienes para relacionarte te abrirán muchas puertas. Te sentirás bien porque te cuidarás con esmero y prestarás atención a los mensajes de tu cuerpo.

VIRGO: Tendrás la posibilidad de descubrirte a ti mismo y de ver las cosas desde una perspectiva totalmente nueva, sintiéndote con horizontes más luminosos. Tu instinto para los negocios despertará de golpe.

LIBRA: Puedes sentirte decaído y necesitas rodearte de personas honestas que te transmitan entusiasmo y serenidad. A pesar de los problemas, vas a resistir los vaivenes de la vida, sin dejarte comer terreno.

ESCORPIO: No te dejes llevar por el pesimismo porque ahora vas a necesitar más que nunca tu fuerza y esa capacidad tuya para resolver problemas. Es posible que te alejes de algunas amistades en tu intento de ordenar tus ideas.

SAGITARIO: Te mostrarás independiente y crítico y no dejarás que nadie te diga lo que debes hacer. Te apartarás de algunas personas que no te aportan nada positivo y en las que has descubierto actitudes que no puedes aceptar.

CAPRICORNIO: Estás vital y optimista, con ganas de disfrutar de estos días de verano, y vas a poder superar cualquier situación en la que te encuentres, por adversa que te parezca.

ACUARIO: Vas a disfrutar de un gran coraje, entusiasmo y energía, que te vendrá de maravilla para demostrar lo mucho que vales. Te sentirás tranquilo y a gusto contigo mismo, y el amor será tu gran recompensa.

PISCIS: Podría llegar la oportunidad de vivir un amor mágico, y no tendrás reparos en saltarte prejuicios y convenciones sociales para disfrutarlo al máximo. Necesitas vivir experiencias nuevas.

Clínica Dental

Dra. Eva Antoñana

Implantes Dentales

Ortodoncia - Estética dental
Diagnóstico por imagen (escáner)
Endodoncia – Prótesis – PADI
Rehabilitación de implantes

Paseo de la Inmaculada 5 - 1ºA (Edificio Correos) • 948 55 49 28 • Estella (Navarra)

FARMACIAS DE GUARDIA

> ESTELLA

- Viernes 7 de septiembre.
  M.R. Echeverría Garísoain.
  Inmaculada, 70
- Sábado 8 de septiembre.
  S. Gastón-I. L. de Dicastillo.
  Pl. Fueros, 8
- Domingo 9 de septiembre.
  M. Nagore Solano.
  Arieta, 11
- Lunes 10 de septiembre.
  S. Fernández Álvarez.
  Mayor, 20
- Martes 11 de septiembre.
  M.R. Landa Naveros.
  Pl. Santiago, 55
- Miércoles 12 de septiembre.
  M.M. Manso Gorostola.
  Mayor, 70
- Jueves 13 de septiembre.
  M.A. Pascual Blanco.
  San Francisco, 4
- Viernes 14 de septiembre.
  M. Roncal Garraza.
  Yerri, 9
- Sábado 15 de septiembre.
  O. Aguirre Encinas.
  Pl. Amaiur, 2
- Domingo 16 de septiembre.
  M.J. Torres Echeverría.
  Espoz y Mina, 1

> ABÁRZUZA

- Del viernes 7 al domingo 9 de septiembre.
  M.A. Pascual Echávarri.
  Ctra. de Arizala, 1

> MUNIÁIN DE LA SOLANA

- Del lunes 10 al domingo 16 de septiembre.
  M.J. Torres Echeverría.
  Espoz y Mina, 1

> VIANA

- Del viernes 7 al domingo 9 de septiembre.
  F.J. Martínez García.
  Rúa de Santa María, 10

> LOS ARCOS

- Del lunes 10 al domingo 16 de septiembre.
  M.J. Azcona Beguiristáin.
  Pl. Coso, s/n

> MAÑERU

- Del viernes 7 al domingo 9 de septiembre.
  J. Alegre Navarro.
  Pl. Fueros, 1

ENTRE PARTICULARES

Haznos llegar tus anuncios por...

E-MAIL oficina2@callemayor.es
TELÉFONO 948 55 44 22
EN PERSONA C/ García el Restaurador, 10-2ºD. Estella-Navarra

1. BOLSA INMOBILIARIA

1.1 VENTA DE PISOS, APARTAMENTOS Y CASAS –ESTELLA

VENDO vivienda con permiso AT Rural en el Camino Santiago, muy bien situada. Se vende por jubilación. Precio a convenir. T. 638097162

Se vende piso en Estella, calle Fray Diego, 23 B. Primer piso con ascensor, todo exterior. OPORTUNIDAD. T. 636193283

Se VENDE piso en Estella en barrio de Lizarra, c/ Guesálaz nº 7. Todo exterior, 3 habitaciones, 1 baño, cocina, cuarto de estar, despensa, balcón y trastero. T. 646587050 / 629651185

Se VENDE piso con calefacción individual. T.948553294

Se VENDE piso con amplias habitaciones. T.676205936

Se VENDE piso con calefacción individual de gas natural, ascensor y a pie de calle, cerca de Capuchinos. Precio rebajado. T.948553294

Se VENDE piso muy céntrico. C/ Valdeallín. Primer piso con ascensor, amplio salón comedor, cocina con amplia terraza y despensa, tres habitaciones y un baño. Totalmente amueblado. T.948546602.

1.1 DEMANDA

COMPRO piso en Estella de 3 o 4 habitaciones. Doy una entrada de 10.000 euros y 1.000 euros al mes durante 34 meses. T.653589357

1.2 VENTA DE PISOS, APARTAMENTOS Y CASAS –FUERA

Se VENDE vivienda totalmente reformada cerca de Estella, con tres habitaciones. Precio a convenir. T. 699745732

Se VENDE piso en Gijón. Céntrico. P. 37.000€. T. 674527109.

Se VENDE casa en Tierra Estella. Reformada, buena zona de caza y perretxikos. T. 664152569

Se VENDE casa de 3 alturas en Ecala, junto a la sierra de Urbasa. Para reformar. Precio a convenir. T.636006001

Se VENDE casa en Genevilla. T.616247022

Se VENDE casa en Oteiza con salón, cocina, baño, 4 habitaciones y huerto. P.60.000e. T.647673330

Se VENDE casa en Ayegui. Primera planta: cocina, baño y una habitación. Segunda planta: 3 habs. Terraza, bajera y terreno muy soleado. T.660664553 / 948552980

Se VENDE finca a orillas del río Urederra. T.669654431

SE VENDE casa con terreno en Arandigoyen. T.630511246

Se VENDE casa pequeña en Riezu. 2 plantas (50 m por planta), con 50 m de jardín. Completamente renovado, para entrar a vivir (ventanas nuevas de doble cristal y mosquiteras), cocina instalada con inducción… La segunda planta tiene balcón por toda la anchura de la casa. Baño con ducha y un aseo individual.T.629950307

Se VENDE piso cerca de Estella. 85 m2. Todo reformado. Precio a convenir. T.699745732

Se VENDE casa de piedra, para entrar a vivir en Arellano. T.948527264

VENDO casa en Galbarra. T.944400084

Se VENDE piso en Ayegui reformado. Buen precio. T.948550442 / 629230552

Se VENDE piso en Gijón. P.39.000e. Céntrico. T.674527109

Se VENDE casa en Oteiza con salón, cocina, baño, 4 habitaciones y huerto. P.36.000e. T.647673330

1.2 DEMANDA

COMPRO casa de pueblo. No importa estado ni lugar. T.693694976

COMPRARÍA casa de planta baja para persona mayor en Tierra Estella o cercanías. Con algo de terreno. T.633709673

COMPRO casa en Arróniz. T.615267137

1.3. VENTA DE LOCALES, OFICINAS, GARAJES, BAJERAS Y TERRENOS

Se VENDE finca en Estella, término de Valmayor. Con olivos, agua, caseta y estanque. T. 609059727

Se VENDEN terrenos en Muneta, urbanizables y con agua. T. 608170929

VENDO finca de regadío de 1300 metros con abundante agua y bien acceso, en Arbeiza. T.615756249

Se VENDE finca de recreo en Estella. Casa de campo con agua y luz, jardín, frutales, huerta. 2.800 m2. T.627006179

VENDO terreno con agua y caseta y olivos jóvenes a pie de carretera. T.948537056 / 628265258

Se VENDE terreno urbano urbanizable en Lorca. T.625530134 / 948541425

Se VENDE plaza de garaje en la calle Miguel de Eguía. T.686642897

VENDO huerto de 1.030 m. ubicado en el pueblo de Ecala, Amescoa. Cerca de la Sierra de Urbasa y nacedero del Urederra. Completamente llano. Precio a negociar, económico. Se atiende WhatsApp. T.630237889

Se VENDE 4 parcelas de 200 m2 cada una en Ayegui. Contiguas. Zona Mater Dei. T.630960857

1.3. DEMANDA

Se BUSCA terreno grande con agua para alquilar o comprar en los alrededores de Estella. T.682728322

Se BUSCA terreno para huerto pequeño. T.633040600

COMPRAMOS viñas con sus derechos. Pago al contado. Nos avalan 36 años. T.698515525

1.4. ALQUILER DE PISOS, APARTAMENTOS Y CASAS ESTELLA

Se ALQUILA piso reformado, de 3 habitaciones, exterior, luminoso en calle García el Restaurador, 7. T. 600798878.

Se ALQUILA piso amueblado en el centro de Estella. 3 habitaciones dobles. 425 euros mensuales. IMPRESCINDIBLE NÓMINA O CONTRATO DE TRABAJO. Un mes de fianza. Disponible a partir de 1 de septiembre. T.676742100

Se ALQUILA apartamento céntrico en Estella. T. 627247384

Se ALQUILA un piso amueblado en Estella. T.948520030

Se ALQUILA apartamento muy céntrico con ascensor, 1 h, salón, cocina, baño y terraza. T.608811829

Se ALQUILA adosado para verano en la zona más alta de Estella, (Urbanización Ibarra) con vistas preciosas y muy tranquilo. Tanto por mes entero (700e.) como por quincenas (450e.). T.618717033

1.4. DEMANDA

Sanitaria BUSCA apartamento pequeño en alquiler. Sin niños ni mascotas. Con referencias. T. 618008076

Se NECESITA piso amueblado en alquiler en Estella. 3 hab. cocina, salón y baño. T.679795380

Pareja BUSCA piso en alquiler en Estella. Económico. Urge. T.617043943 / 673496590

Pareja responsable BUSCA piso en la zona Remontival o avenida Yerri. T.646181139

1.4. DEMANDA

Se BUSCA piso para alquilar en la zona Remontival o avenida Yerri, a poder ser con calefacción de gasoil. T.646181139

ALQUILARÍA piso en Estella los meses de junio, julio y agosto. Formalidad. T.647836273

Mujer de Estella BUSCA PISO en alquiler, económico. Urge. T.622306337

1.5. ALQUILER DE PISOS, APARTAMENTOS Y CASAS – FUERA

Se ALQUILA piso en Villatuerta. Zona del polideportivo. T. 679605881

Se ALUILA casa en IRUJO (Guesálaz). Económica.T.653.662.441

Se ALQUILA vivienda para profesores en Ayegui (junto al Simply). Para el curso escolar 2018-2019. T.626227699

Se ALQUILA apartamento en GANDÍA (Valencia) de 2 habitaciones, totalmente amueblado, con piscina, aire acondicionado. A 5 minutos andando de la playa. Por quincenas o meses. Todo el año. T.610597665

Se ALQUILA un piso amueblado en Abárzuza. T.948520030

1.5 DEMANDA

BUSCO piso en alquiler en Pamplona o alrededores con buenas referencias. T.698515525

1.6. PISOS COMPARTIDOS

Estudiante en Pamplona BUSCA para compartir piso. Se dispone de 2 habitaciones en piso ubicado en Soto Lezkairu, muy cerca UPNA. T.626138184

ALQUILO habitación en Estella. T.637308062

ALQUILO habitación en Avda. Yerri de Estella. T.682454858

ALQUILO habitación en la zona de la plaza de toros a mujer. P: 200 euros con gastos

DISTRIBUIDOR DE MATERIAL DE OFICINA
Garbayo
SERVICIO DE ENTREGA A DOMICILIO GRATUITO
C/ Carlos II El Malo, 7 bajo • ESTELLA • T. 948 55 00 83
www.garbayo-arnedillo.es - comercialgarbayo@hotmail.com

Liberty Seguros
Guillermo Nuin Echeverría
C/ Carlos II El Malo, 9 • ESTELLA • T. 948 55 07 23
M. 606 595 148 • guillermonuin@exclusivos.libertyseguros.es

Sara Fenaux
DIETISTA / NUTRICIONISTA
NUEVA APERTURA
Servicios:
- Pérdida de peso
- Nutrición deportiva
- Dietas especiales (dietoterapia)
- Alimentación infantil, embarazo, lactancia...

Posibilidad de modalidad **presencial** y modalidad **online** (o combinación de ambas).

Cita previa 661 45 96 94

1ª consulta gratuita

C/**Monterredondo, 5** bajo
31240 **Ayegui** (Navarra)

Clínica del pie
LIZARRA
Mayte Villares Tobajas
Podóloga
• Podología general.
• Biomecánica de la actividad deportiva.
• Plantillas personalizadas a medida.
• Cirugía mínima invasiva del antepié.
Pza. San Francisco de Asís, 10 bajo
31200 ESTELLA (Navarra) • T. 948 553 380
clinicadelpielizarra@gmail.com

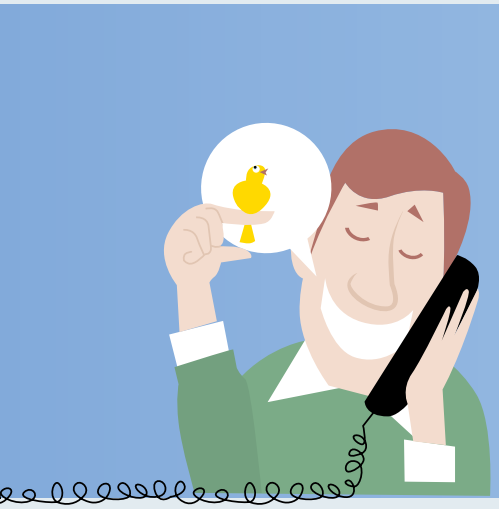

1. **BOLSA INMOBILIARIA**
   - **1.1.** Venta pisos, apartamentos ESTELLA
   - **1.2.** Venta pisos, apartamentos FUERA
   - **1.3.** Venta locales, garajes, terrenos...
   - **1.4.** Alquiler pisos, apartamentos ESTELLA
   - **1.5.** Alquiler pisos, apartamentos FUERA
   - **1.6.** Pisos compartidos
   - **1.7.** Alquiler locales, garajes, terrenos...
   - **1.8.** Traspasos
2. **MOTOR**
   - **2.1.** Automóviles
   - **2.2.** Motocicletas y ciclomotores
   - **2.3.** Furgonetas, tractores, camiones y otros
   - **2.4.** Accesorios
3. **DEPORTES**
   - **3.1.** Bicicletas
   - **3.2.** Material deportivo
4. **CASA y HOGAR**
   - **4.1.** Electrodomésticos
   - **4.2.** Mobiliario-decoración
   - **4.3.** Ropa
   - **4.4.** Varios
5. **TIEMPO LIBRE**
   - **5.1.** Electricidad y electrónica
   - **5.2.** Fotografía
   - **5.3.** Música
   - **5.4.** Libros, revistas, colecciones...
   - **5.5.** Juegos
6. **TRABAJO**
   - **6.1.** Servicio doméstico
   - **6.2.** Trabajos diversos
   - **6.3.** Varios
7. **ENSEÑANZA**
   - **7.1.** Clases particulares
8. **ANIMALES**
9. **VARIOS**
   - **9.1.** Objetos perdidos
   - **9.2.** Hallazgos
10. **VIAJES**
11. **RELACIONES Y CONTACTOS**

incluidos. T.633040600

1.6 DEMANDA

Chica BUSCA habitación que permitan mascota (gato), no es imprescindible derecho a cocina. T.648616628

1.7. ALQUILER DE LOCALES, OFICINAS, GARAJES, BAJERAS Y TERRENOS

Se ALQUILA plaza de garaje en la Paza de la Paz.T. 948 55 15 84

Se ALQULA plaza de garaje de 4.62x3.10 cm. Edificio Oasis. T. 649430418

Se ALQUILA plaza de garaje en c/ Gustavo de Maeztu, 1. T.608170929

Se ALQUILA plaza de garaje en el parking de la estación. T. 629364871

Se ALQUILA plaza de garaje y trastero en c/ Atalaya, en Estella. T. 616247022

Se VENDE o ALQUILA plaza de garaje en c/ Miguel de Eguía. T.686642897

Se ALQUILA plaza de garaje en calle San Andrés, 1. T.620813550

Se ALQUILA bajera en plaza a San Agustín, 100 m2 con sobrepeso, oficina y dado. Ideal local comercial. T.686840563

1.7. DEMANDA

Se compra huerta 'con agua' en Ayegui o en Estella. T 616247022

Pareja joven residente en Estella-Lizarra BUSCA HUERTA o FINCA en ALQUILER. Teléfono 616834057

BUSCO bar en alquiler en la zona de Pamplona. T.698515525

ALQUILARÍA bar-restaurante o albergue en el Camino de Santiago. T.698515525

1.8. TRASPASOS

Se TRASPASA negocio de fitosanitarios, jardinería, planta y floristería en funcionamiento en Estella T.629752717 / 606031541

VENDO licencia de taxi de Pamplona. T.699464336

1.8 DEMANDA

BUSCO bar en alquiler en la zona de Tierra Estella. T.620265854

2. MOTOR

2.1. AUTOMÓVILES

Se VENDE Seat Ibiza con 17 años. 230.000 km. Motor en buen estado. P.1.500e negociables. T.669720181

Se VENDE Nissan Terrano. Matrícula BCH con 240.000 Km. T.632078328

2.1. DEMANDA

COMPRARÍA vehículo de segunda mano. No importa el estado. T.693258846

Se COMPRA coche Peugeot Expert o similar. Máximo 2000e. T.632397682

2.2. MOTOCICLETAS Y CICLOMOTORES

Se VENDE Citroën Jumpy. P. 3.000 euros. T. 677174937

VENDO moto Honda Deauville 650 roja, año 2002. Ruedas nuevas. Muy bien conservada, siempre en garaje. Perfecto estado. P.2500e. T.672329846

Se VENDE scooter eléctrica para persona con movilidad reducida. Nueva. P.1.000e. T.679121246

2.2. DEMANDA

Se COMPRA moto. T.948556103

2.3. FURGONETAS, TRACTORES, CAMIONES Y OTROS

VENDO furgoneta Fiat Doblo tipo mixta, 1.9 TDI con 105 CV, del año 2006. Aire acondicionado y cierre + elevalunas delanteros. Con 4 puertas + 2 traseras. Barras de techo, metalizada y con 5ª rueda. Buen estado; siempre en garaje. Polivalente y económica. T.661556730

VENDO caravana muy barata ideal para fincas, huertas, etc. Consultar precio. T.639819463

Se VENDE cortacésped Honda, motobomba Campeón 95 cv y máquina de pelar pochas. T.608781069 (Llamar de 15 a 20 h. Josean).

VENDO mula mecánica. P.500e. T.686366921

2.3 DEMANDA

Se BUSCA furgoneta. T.643313353

2.4. ACCESORIOS

VENDO motosierra Stihl modelo MS441C. T. 603890171

Se VENDEN 5 ruedas completas, nuevas (15.000 km) medidas 185 / 65 / 14. T.646929144

VENDO batería de todoterreno nueva. G7 Varta (12V, 95 AH, 333A). T.636578550

Se VENDE 2 ruedas de coche, R14 175/70 84 T.T.649368936

VENDO 4 neumáticos con llanta de acero Michelín Alpin 195/65 R15 con todavía 6 mm de dibujo. Ruedas cuidadas, sin frenadas.P.150e. Contactar por WhatsApp.T.600519008

2.4. DEMANDA

Se NECESITA pistón y segmentos para mula Piva número 9. T.696518259

COMPRARÍA carro herbicida de 1000 litros de capacidad. T.948523886

3. DEPORTES

3.1. BICICLETAS

Se VENDE bici plegable y se regalan accesorios. Completamente nueva. T.948551695

Se VENDE bicicleta para niña de 3 a 7 años. Con ruedines y poco usada. Prácticamente nueva. T.676205936

Se VENDE bici de carretera Orbea 'Orca'. Talla 53. Cambios Ultegra. Cuadro de carbono. Llantas 'vision'. Cubiertas nuevas Michelin power endurance. Pedales Look. Año de compra enero 2017. Esta seminueva. Lleva cuentakilómetros, bomba y cámara de repuesto.P.1.800e. (Por 100 euros más

incluyo casco y zapatillas nº42). T.636035620

Se VENDE bicicleta de carrera marca BH. Muy barata. T.607767439

Se VENDE dos bicicletas mountain bike de las tallas 12 y 14. T.617077404

3.1. DEMANDA

COMPRO bicicleta con motor de segunda mano para una señora muy necesitada. T.685403096

Urge COMPRAR bici de carretera talla 45 para niño de 7 años. T.653958995

COMPRO dos bicicletas estáticas. T.948541002

3.2. MATERIAL DEPORTIVO

Se VENDEN dos sacos de dormir de montaña. T.948551695

Se VENDE plataforma vibradora (deportiva). P.60e. T.948553201

3.2. DEMANDA

Se COMPRA máquina de remo, sencilla y barata. T.697383622

4. CASA Y HOGAR

4.1. ELECTRODOMÉSTICOS Y UTENSILIOS DEL HOGAR

Se VENDE lavadora, lavavajillas, placa, frigorífico, horno, campana y muebles de cocina de madera. Todo casi nuevo. Conjunta o separadamente. T. 617750683

Se VENDE escritorio. T. 948551695

Se VENDE mesa de comedor con seis sillas. Nuevo. T. 948551695

Se VENDE cocina Lacunza LIS 7T cerrada, herrajes cromados, potencia 10kw. T. 669334997

Se VENDE caldera Junker muy poco usada y bidón de 400 litros marca Routh, de doble cuerpo. P. 700 euros. T. 646 530 882

VENDO 13 BIDONES DE PLASTICO DE 200 L, para aguas, unidos por manguitos. A buen precio, 4€ el bidón. T. 648825362

Se VENDE arcón horizontal grande P.100e. T.686160779

Se VENDE fogón noruego Jotul con chimenea. T.699380781

VENDO caldera de gasoil DOMUSA modelo MCF40-DX con depósito Roth Duo System de 1.000 litros. 1.500€ negociables. T.662086772

4.1. DEMANDA

COMPRARÍA lavadora de 8 Kg. económica. T.634099681

COMPRARÍA un frigorífico de butano para el campo y un congelador de cajones. T.948554730

4.2. MOBILIARIO Y DECORACIÓN

VENDO sillón relax con elevador, ideal para personas mayores. P.150e. T.657289810 / 657289809

Se VENDE cabecero de cama con pie 1.35 y dos mesillas. Todo de roble. P.200e. T.609911969

Se VENDE escritorio de persiana y regalo flexo. T.948551695

Se VENDE silla de comedor con 6 sillas nuevas. T.948551695

VENDO Mesa de roble para salón, semi-nueva, Barata. T. 948553945

Se VENDE mesa de roble. Extensible. Semi-nueva. Muy barata. T.690384966

VENDO armario de salón. Precio a convenir. T.948537673

VENDO Antiguo aparador de estilo vasco de roble. Año 1935, medidas 160cm de alto X 134 cm de ancho. P.800e. T.616668867

VENDO mampara de baño de cristal (dos hojas para bañera) de 1,68 de largo. T.680744796

118VENDO sillón de masaje nuevo a estrenar. P.175 euros. T.634228753

Se VENDE somier articulado de 190x80 con estructura de madera de roble y dos mesillas a juego. P.300e. T.629053142

4.2. DEMANDA

Se NECESITA cama de matrimonio y armario barato. T.678123738

COMPRO armario ropero y sofá en buen estado. T.654035481

Se NECESITA cama de adulto. T.693327443

4.3. ROPA

SE VENDE ropa motero: chaqueta y pantalón de cordura Levior talla 1,82 estatura, botas carretera Sidi, nº 45, guantes de invierno talla L, casco integral Nolan xl .Todo impecable y muy económico. T.630810496

REGALO dos trajes de boda, de madrina, de la talla 40-42, con zapatos del número 36 y carteras de ceremonia. T.618033533

VENDO importante fondo de armario a precio económico: chaquetas, vaqueros, vestidos, complementos, zapatos y botas del número 38. En buen estado. Se atiende por WhatsApp. T.658911808

4.3. DEMANDA

COMPRO zapatos de comunión para niño, nº 34. T.948550718

COMPRO vestido de comunión para niña de 8/9 años. T.617046883

COMPRARÍA vestido de Comunión, para niña de 9 a 10 años, económico. T.664572429

5. TIEMPO LIBRE

5.1. ELECTRICIDAD Y ELECTRÓNICA

VENDO ordenador portátil con impresora. En perfecto estado. Nuevos. P.300e. T.948115556

VENDO lámpara de pie cromada en dorada con dos focos. Perfecto estado. P.35e. T.948115556

Se VENDE sintonizador de TDT prácticamente nuevo, con envoltorio y caja. T.676205936

Se VENDE 8 pilas recargables sin usar grandes, tamaño D. Marcas Philips y GP. Las 8 por sólo 30e. o sueltas a 5 e/u. T.657717659

5.1. DEMANDA

COMPRO equipo de música. CD y casete en buen estado. T.627716449

BUSCO cargadores de PS Vita. T.634449652

Se COMPRA móvil de segunda mano, que tenga posibilidad de conexión a interneT.T.602243977

COMPRARÍA ordenador de segunda mano. T.632214032

5.2. FOTOGRAFÍA

Se VENDE cuna para niño. Económica. T.667286678

VENDO máquina de fotos Samsung prácticamente sin estrenar. (Estella). T.948551695

VENDO cuatro cuadros de fotos de Estella de 1mx1m. Fotos del año 1950. T.669214824

5.3. MÚSICA

Se VENDE batería sorda ideal para estudiar percusión y no molestar. T.656828926

VENDO teclado de 61 teclas Yamaha PSR 400. T.605912188

Se VENDE órgano. T.605440050

Se VENDE saxofón tenor. Sound XS. Prácticamente nuevo. T.696413047

5.3. DEMANDA

COMPRO mandolina de segunda mano de caja plana. Cualquier tipo, pero preferentemente tipo folk. T.626611495

COMPRO flauta travesera Yamaha 281. T.657520315 / 609690045

5.4. LIBROS, REVISTAS, COLECCIONES…

Se VENDE libros 1er curso de FP de Técnico de instalaciones frigoríficas y climatización para curso 2018-2019. (Asignaturas: Instalaciones eléctricas y automatismo, Máquinas y equipos térmicos, y FOL). T.616703995

VENDO libro Tratado de Patología Interna. Editado en 1875, segunda edición. Encuadernación nueva. Precio: 70 €. T.948553201

5.4. DEMANDA

Se COMPRAN libros de grado medio, segundo de gestión administrativa. T.616247022

5.5. JUEGOS

Se VENDE hormiga obtenida en tómbola de 'El Hormiguero' peluche marioneta del programa de TV. P.11e. T.657717659

VENDO Wii normal con 3 mandos normales, 2 mandos munchaco y 5 juegos (futbol, baile…). P.175e. T.616703995

5.5. DEMANDA

Se COMPRAN todo tipo de videojuegos y videoconsolas, sobre todo antiguos. Me desplazo. T.697948280

6. TRABAJO

6.1. Servicio doméstico

Señora se OFRECE para trabajos de limpieza en general, a diario y en fines de semana. También para la limpieza y cuidado de tumbas: retirada de malas hierbas, etc, nichos o panteones. T. 605207448 / 677883796

Chica BUSCA trabajo cuidando a personas mayores o en el servicio doméstico, interna, externa o por horas. T. 654 599 320

BUSCO empleo para cuidar personas mayores con mucha experiencia de interna en Estella y Tierra Estella. Recomendaciones. Disponibilidad inmediata. T 632390854

Chica BUSCA trabajo de limpieza por horas, media jornada por las mañanas. T. 688219601

Chica responsable BUSCA trabajo para tareas domésticas, servicio de catering o cocina en domicilio, cuidado de niños y mascotas. Disponibilidad por horas, tiempo completo o interna. T. 672538517

Chica BUSCA trabajo para limpieza del hogar, cuidado de niños y/o personas mayores de externa. T. 612263457

BUSCO trabajo para desempeñar tareas de limpieza doméstica, cuidado de niños y personas mayores tanto por horas como externa en Estella. T. 632879141

Chica BUSCA trabajo cuidando personas mayores o servicio doméstico, interna, externa o por horas. Tlf. 654 599 320

Señora se OFRECE para el cuidado de personas mayores, interna o externa. Buenas referencias. T 620108333

Chica BUSCA trabajo cuidando a personas mayores. Interna, externa o fines de semana. T. 664064503

Chica BUSCA trabajo cuidando a personas mayores. Interna, externa o fines de semana. T. 632212942

Chico responsable BUSCA trabajo como cuidador de personas mayores. Interno o externo. Con buenas referencias. T.632585930

Se OFRECE chica española para cuidar niños y plancha. (María) T.669234659

Chica BUSCA trabajo en cualquier actividad interna o externa. Cuidado de personas mayores o niños, cocina, limpieza y camarera de piso. Disponibilidad inmediata. T.642957270

Chica BUSCA trabajo de limpieza, cuidad de personas mayores o niños, fregadera, ayudante cocina. T.611310465

Chica BUSCA trabajo para cuidar personas mayores o niños de interna o externa con experiencia. T.650748627

Señora BUSCA trabajo de interna para cuidar personas mayores. Incluido fines de semana. T.689876250 (María del Rosario)

Chica BUSCA trabajo como interna, externa, fines de semana o por obras. T.642608352

Chica BUSCA trabajo para cuidado de personas mayores. Interna, externa y/o fines de semana. Buenas referencias. T.631342958

Chica responsable BUSCA trabajo cuidando personas mayores. Externa o interna. Con buenas referencias. T.631337738

Chica responsable BUSCA trabajo en Tierra Estella para cuidar personas mayores o limpieza del hogar de interna o externa. T. 603340804

BUSCO trabajo para cuidar personas mayores, limpiezas o ayudante de cocina. T.602546860 / 628163429

Chica BUSCA trabajo interna, externa o por horas. T.631554067

Mujer de Tierra Estella con vehículo y experiencia, se OFRECE para trabajar por la zona en tareas de limpieza y/o cuidados) T.696209071 Carmen

Se OFRECE chica para trabajo interna o externa con conocimientos formales y prácticos en enfermería, experiencia en atención y cuidado de ancianos y niños. T.674868884

BUSCO trabajo para el cuidado de personas mayores, limpieza de hogar de interna o externa. T.634296213

Señora responsable BUSCA trabajo para el cuidado de personas mayores. Con buenas referencias. T.698247016

Chica BUSCA trabajo de cualquier actividad, externa o interna, cuidado de personas mayores o niños, cocinera, disponibilidad inmediata. T.698535298

Se OFRECE chica para cuidado de personas mayores, por horas, fines de semana o interna. T.667121576

Chica BUSCA trabajo de externa, cuidado de personas mayores o niños, ayudante cocina, limpieza, disponibilidad inmediata. T.606181292

Chica se OFRECE para cuidado de personas mayores, por horas, fines de semana o interna. T.674868581

Señora se OFRECE para trabajar en trabajo de limpieza, con vehículo propio. T.634104024

Se OFRECE chica para trabajar fines de semana por horas cuidando personas mayores. T.650748627

Se OFRECE señora muy responsable para trabajar fines de semana y en hospitales cuidando enfermos. Con experiencia.

Nuevo Casino Español
Plaza Fueros, 24 •T. 948 55 01 24
nuevo.c.e@gmail.com

Fisioterapia Lizarra
Masajes - Deportes - Terapias Manuales
Iker Zárate Gastón (FISIOTERAPEUTA)
Navarro Villoslada, 2 - 1ºB - ESTELLA - LIZARRA
Tel. 948 55 31 50

DESATASCOS G.D.E.

DESCIEGUE Y LIMPIEZA DE TUBERÍAS
INSPECCIONES E INFORMES CON CÁMARA CCTV
REPARACIONES TÉCNICAS SIN EXCAVACIÓN
MANTENIMIENTO DE REDES: PARTICULARES, COMUNIDADES Y EMPRESAS
Pol. Ind. San Miguel. Avda. Abedules 7. 31132 Villatuerta / Navarra
www.instalacionesgde.com
T. 948 555 706 / 606 364 620 / 606 980 720

T.650145422

Se OFRECE chica para trabajar por horas en labores de limpieza o cuidando personas mayores o enfermos por las noches. Responsable y con experiencia. T.650145422

Señora responsable NECESITA trabajo para cuidar personas mayores. Buenas referencias y gran experiencia. Interna o externa, incluidos fines de semana. T.687383117

Señora se ofrece para trabajar en labores de limpieza, con vehículo propio. T.634104024

Se OFRECE señora para trabajar como interna, externa o por horas cuidando personas mayores, camarera de hotel o ayudante de cocina. Mucha experiencia. T.663525097

Se OFRECE chica para trabajar como interna, externa o por horas cuidando personas mayores o niños. Experiencia. T.671391545

Se OFRECE chica para trabajar fines de semana por horas cuidando personas mayores. T.650748627

Se OFRECE mujer de Estella de 48 años para cuidado de personas mayores, niños o limpiezas. Con experiencia en cuidado de personas con Alzheimer. T.948554712 / 608940963

Se OFRECE mujer de Estella de 48 años para cuidado de personas mayores, niños o limpiezas. Con experiencia en cuidado de personas con Alzheimer. T.948554712 / 608940963

Señora responsable se ofrece para trabajar de interna en cuidado de personas mayores. T.643299830

Señora española con titulación en Auxiliar de Geriatría y con mucha experiencia. Se ofrece para cuidado y atención a personas mayores con dependencia. La mejor atención, profesionalidad, seriedad y cariño. T.654655901

Se OFRECE persona responsable y con experiencia para cuidar personas dependientes y como empleada de hogar. Residente en Estella. Referencias. T.699321985

Se OFRECE señora para trabajar por horas en labores de limpieza o cuidado de personas mayores. También en hospital. Referencias. T.602098696

Señora BUSCA TRABAJO como interna. Con experiencia y referencias. T.620108333

Chica joven BUSCA trabajo de camarera, cuidado de niños o personas mayores, entre semana o fines de semana. T.665618875

Chica joven BUSCA trabajo, cuidado de niños o personas mayores, entre semana o fines de semana. T.663466910

6.1 DEMANDA

BUSCO profesor o profesora de Tesorería y Contabilidad de primer curso de Grado Medio. T.636799050.

Se necesita chica para labores de casa que tenga experiencia en cocina española 3 veces por semana, mayor de 35 años. T. 602647086

Se NECESITA persona para cuidar a persona mayor de 5 de la tarde a 9 de la mañana de lunes a viernes y fines de semana alternos. T.627247384

6.2. TRABAJOS DIVERSOS

Señora responsable BUSTA trabajo como interna en Estella. Buenas referencias. T.620108333

Chico BUSCA trabajo en granja, construcción, ayudante de cocina, con carnet de carretillero, puente grúa y plataforma. Coche propio. Disponibilidad inmediata. T.679714533

Se OFRECE chico joven para trabajar en labores de pintura, limpieza, campo y otros. T.698232203

Chico BUSCA empleo para labores del campo, construcción o cuidado de personas mayores en Tierra Estella. T.603349789

Se OFRECE joven para trabajar en temas de pintura, ayudante de construcción, etc. T.698232234

Se OFRECE joven de 18 años para trabajar en cualquier actividad. Con castellano, inglés, portugués y alemán. T.691145982

Se OFRECE chica para trabajar en cualquier actividad. Limpieza, cuidado de personas, cocina... Disponibilidad inmediata. T.606181292

Se OFRECE chico para para trabajar en granjas, en el campo... Experiencia en ganadería. T.698275190

Se OFRECE chica para hacer noches en el hospital para cuidado y atención de enfermos. T.689025905

Se OFRECE como Ayudante de cocina / o trabajo en construcción, con carnet de conducir y coche propio. Disponibilidad inmediata. T.679714533

6.2. DEMANDA

Se NECESITA esteticista para peluquería y estética. Con experiencia. T.948554984

Se NECESITA mecánico para trabajar en taller. T.661631514

Se NECESITA chapista para trabajar en taller. T.661631514

Se BUSCA chicas para trabajar en empresa de cosméticos. T.948555548 / 638264097

7. ENSEÑANZA

7.1 CLASES PARTICULARES

7.2. DEMANDA

English student preparing the C1 LOOKS for someone to practice the speaking exam. I would exchange spanish-english if you are an english native speaker. Mornings. T.616193470

BUSCO profesor de neumática e hidráulica para un chico de grado medio. T.608783662

8. ANIMALES

Se VENDE camada de Husky Siberiano de pura raza y con pedigree. Cartilla Veterinaria. Vacunada y desparasitada. P.400-700e. T.609833410

Se VENDE cachorro labrador con border collie. T.616247022

9. VARIOS

Se VENDE plaza en sociedad gastronómica en Estella-Lizarra. Céntrica. T.649795817

Se VENDE caldera de calefacción marca Yunkers con poco uso. Depósito de gasoil de 400 litros, marca Roth, homologado con doble cuerpo. Todo 1000e. negociables. T.646530882

Se VENDE ladrillos y tubos de riego. T.616247022

Se VENDE bomba eléctrica Gardena 4000/4 Jet. P.90e. T.606969994

VENDO silla de ruedas eléctrica (su tamaño le permite entrar en un ascensor antiguo). Muy buen estado. T.619350160

Se VENDE estiércol. Toba para jardín, tubos de regar. T.616247022

Se VENDE transportín para dos perros. T.616247022

Se VENDE collar y pulsera marca Pandora. Original y con accesorios. T.948551695

Se VENDE ingletadora industrial con motor monofásico de tres caballos. 300 euros. T.63339603

Se VENDE cojín antiescaras y mando de cuidador de silla eléctrica (se regala la silla) en muy buen estado. T.640532487

Se VENDE silla de ruedas de acero y cromada. De gran resistencia, frenos de tambor, ideal para maniobrar en espacios pequeños, tapicería lavable de nylon, reposapiés extraíbles y graduables en altura. Moderna, cómoda, en perfecto estado y de muy poco uso. Con cinturón de seguridad incluido. P.149e. T.948546602

Se VENDE silla de ruedas especial, valorada en 1.000 euros, por 450 euros. Con todas las comodidades. T.671356250

9. DEMANDA

Se COMPRA trampolín pequeño para saltar en casa. Urgente. T.661157476

9.1. OBJETOS PERDIDOS

PERDIDA pulsera tipo brazalete con una medalla con la inicial J de piedras. Se gratificará. T.629437850

PERDIDA una pulsera de oro con la estrella de Estella la semana pasada. Es de gran valor sentimental. T.650674696

PERDIDIDO manojo de llaves de vivienda y dos llaves de coche (Opel y Citroën) en Estella o Ayegui. T.669228819

PERDIDO teléfono móvil Motorola G5S frente al Tanatorio San Agustín en la calle Espoz y Mina, 16. Necesito localizarlo por la agenda de contactos. Gracias. T.680976956

9.2. HALLAZGOS

Encontrado RELOJ en la zona del polideportivo de Estella. T. 617772939

ENCONTRADO un bolso de piscina, de colores, en el Bar San Juan, antiguo Stop. T.657064652

ENCONTRADO un puente dental en C/ Mayor, 47 de Estella. Entregado en Policía Municipal. T.948548226

ENCONTRADO FitBit en zona de la calle San Nicolás. T.948554422

RECOGIDO impermeable negro y azul para niño de unos 14 años en zona de juegos de la calle Tafalla. T.948553141

10. VIAJES

BUSCO gente para compartir coche. Trayecto de lunes a viernes, Estella-Polígono Landaben (Volkswagen). Horario de 7:00 a 15:00 h. T.639429899

11. RELACIONES Y CONTACTOS

Me gustaría conocer caballero de Tierra Estella de 55 a 65 años para amistad. T.688442295

Chica culta y educada COMPARTIRÍA amistad con caballero a partir de 55 años con las mismas características y que le guste viajar. No se admiten WhatsApp. T.698562652

Chica simpática BUSCA una relación seria o lo que surja. T.631797610

Chico de 56 años de Estella desearía conocer chica de 30 años en adelante para relación seria. T.625379768

Chica joven con niño de 9 años BUSCA chicas para hacer amistad. T.685343063

Chico de 39 años BUSCA relación seria con mujer, sin importar la edad ni nacionalidad. T.695052873

ENTRE PARTICULARES

¿te acuerdas?

Septiembre 2002 *(del 12 al 25)* ***- revista nº 245***

TODOS AL COLEGIO

El número 245 de Calle Mayor recogía dos temas relacionados con septiembre: la vuelta al cole y los exámenes de recuperación. Mientras los pequeños recuperaban la rutina con el retorno a las aulas, los alumnos más mayores se afanaban en la biblioteca entre libros y apuntes, en plena cuenta atrás para pasar curso con la menor carga posible. Un reportaje reunía el testimonio de seis jóvenes: Joana Santesteban Martínez de Morentin, Miguel Ángel Chasco, Maite Ibáñez Echarri, Elvira Gil Aguinaga, Natalia Vergara Corres y David Astiz Calatayud.

ENCUESTA

¿Depresión postvacacional?

Respondían a esta pregunta Adela Jaramillo Rodríguez, Mª Paz Sainz de Murieta Álvarez, Juan Gastón Calvo, Ramón Ugarte Albizu, Jaime Peón Ormazabal y Ana Martínez Garín.

Puedes consultar este y otros recuerdos en la página web de nuestra revista. Encontrarás en formato PDF y podrás visualizar y descargar todos los ejemplares de Calle Mayor desde su origen en **http://www.revistacallemayor.es/numeros-anteriores/**

TAMBIÉN HACEN CM

Academia Alike 38
Academia Aralar 24
Amife 26
Andrés Beraza 46
Asador Astarriaga 4
Auto Ega 17
Automóviles Marco 1
Autos Lokiz 9
Bar Alday 27
Bar Dos Pasos 11
Bar Izarra 9
Bar Pigor 15
Bar Volante 6
Bar Zulobero 12
Carnicería Javier 27
Carpintería Amézqueta 29
Clínica del Pie Lizarra 42
Clínica Dental Antoñana 41
Clínica Dental Napal Razquin 26
Clínica Dental Río Ega 14
Clínica Dental Tellechea 38
Clínica Pod. Cristina Sáenz 5
Construcciones JG Echeverría 45
Día de la Vía Verde 13
Electricidad Fija 5
Fisioterapia Lizarra 44
Floristería Cúrcuma 7
Garbayo 42
Gateway Academy 31
GDE 44
Gobierno de Navarra 47
Gráficas Astarriaga 6
Haizea 40
Héctor Elizaga 22
Heladería Lerma 6
Hotel Tximista 20
Hotel Yerri 15
Informática Los Llanos 37
Joyería Riezu 11
Kirol 23
Landarte 19
Liberty Seguros 42
Locutorio Los Andes 23
Mail Boxes Etc 29
MRW 34
Nuevo Casino 44
Ortosan 40
Pabellón Dep. Municipal TE 43
Peluquería C5 12
Peluquería Coquette 34
Restaurante Richard 28
Rosa Psicoanalista 34
Saludarte 35
Sara Fenaux 42
Señorío de Arínzano 32
TEDER 2
Ventanas Evaristo Ruiz 30
Vinoteca Ultreya 37
Zaharra 14

gracias

ANTOLATZAILEAK / ORGANIZAN

Euskarabidea eta toki entitateak / Euskarabidea y las entidades locales:

Aezkoa, Aoiz / Agoitz, Ansoáin / Antsoain, Aranguren, Auritz / Burguete, Barañain, Basaburua, Berrioplano / Berriobeiti, Berriozar, Burlada / Burlata, Cendea de Olza / Oltza Zendea, Erro, Estella-Lizarra, Esteribar, Etxauri, Galar, Huarte / Uharte, Imotz, Lizoain-Arriasgoiti, Luzaide / Valcarlos, Mancomunidad de Irantzu / Irantzuko Mankomunitatea Mancomunidad de Valdizarbe / Izarbeibarko Mankomunitatea, Odieta, Orkoien, Pamplona / Iruña, Puente la Reina / Gares, Sakanako Mankomunitatea / Mancomunidad de Sakana, Salazar / Zaraitzu, Tafalla, Ultzama, Valle de Arce / Artzibar, Valle de Egüés / Eguesibar, Valle de Roncal / Erronkaribar, Villava / Atarrabia, Zizur Mayor / Zizur Nagusia.

Nafarroako Gobernua · Gobierno de Navarra · euskarabidea

LAGUNTZAILEAK / COLABORAN

Nafarroako euskaltegiak / Euskaltegis de Navarra

ika · ZUBIARTE Euskaltegi Publikoa

aek

NAFARROAKO HIZKUNTZA ESKOLA OFIZIALAK
ESCUELAS OFICIALES DE IDIOMAS DE NAVARRA

bailar para

regalar,
abrazar,
actuar,
saltar,
celebrar,
disfrutar,
avanzar,
empezar...

para empezar, bailar

JUEGA CON EL CUERPO.
MUÉVETE. ROMPE. EMOCIONA.
Todos los niveles a tu alcance, con la atención puesta en la creatividad, el compañerismo y la técnica que requiere esta disciplina.

ESCUELA PROFESIONAL DE DANZA

Andrés Beraza

CLÁSICO. CONTEMPORÁNEO. MODERNO. PILATES
(Para todas las edades)

Clases para niños y niñas de 4 a 7 años **sábados por la mañana**

C/ Carpintería, 26 bajo - T. 605 326 567 - andreuberaza@hotmail.com