PUBLICACIÓN QUINCENAL DE INFORMACIÓN GENERAL DE TIERRA ESTELLA. AÑO XXVII. DEL 12 AL 25 DE ENERO DE 2018

CALLE MAYOR

626

KALEJIRA
Olentzero repartió ilusión en Estella

ESTELLÉS 2017
Roberto Hita, prior de la Vera Cruz, recogió el galardón

DEPORTES
Más de 400 corredores en la VI San Silvestre

MÁGICO ADIÓS A LA NAVIDAD CON LA VISITA DE LOS REYES

www.revistacallemayor.es facebook.com/RevistaCalleMayor @RevCalleMayor

NUEVO PEUGEOT 308
AUGMENTED TECHNOLOGY
POR 160 €/mes*
47 CUOTAS + ENTRADA: 2.355 €
TAE: 7,51% + CUOTA FINAL: 8.905,46 €
FIFTY FIFTY EQUÍPALO PAGANDO SÓLO LA MITAD DE LAS OPCIONES QUE ELIJAS
MOTION & EMOTION
PEUGEOT

*Según PVPR en Península y Baleares de 15.550,63€ para un Nuevo 308 SP Active PureTech 110 S&S (impuestos, descuentos, entrega por parte del cliente de un vehículo usado de su propiedad con una antigüedad mínima de tres meses). Cuota para una duración del contrato de 48 meses y 40.000 km totales. Capital financiado con gastos de apertura incluidos (521,22€): 13.716,75€. TIN: 5,95%. TAE: 7,51%. Importe total adeudado: 16.425,46€. Precio total a plazos: 18.780,46€ financiando a través de PSA Financial Services Spain, EFC, S.A con una permanencia mínima de 36 meses. Al final del contrato podrá elegir entre entregar su vehículo, o abonar o refinanciar la última cuota. Sujeto a aprobación financiera. Oferta no acumulable válida hasta el 31/01/2018. PVPR para los clientes que no financien: 16.750€, y del modelo visualizado con opciones añadidas: 29.720€.
Nuevo Peugeot 308. Consumo mixto (L/100 km) desde 3,5 hasta 6. Emisiones de CO2 (g/km) desde 93 hasta 139.
AUTOMÓVILES MARCO. Avda. Carlos VII, nº29, 31200 Estella - 948 55 11 57 - www.marco.es

APADRINA EN LA INDIA Y RECIBE

El Hiperregalo

Si tus hij@s ya tienen de todo, regálales más. Un Hiperregalo que les enseñará valores como la solidaridad o la dignidad, creando un lazo emocional duradero con un/a niñ@ de la India.

VicenteFerrer

APADRINA EN
ELHIPERREGALO.ORG
900 111 300

44

¡Bienvenido 2018!

Las primeras palabras de este nuevo número de la revista Calle Mayor son para felicitar el nuevo año a nuestros lectores. Os deseamos de todo corazón un feliz 2018 cargado de alegrías y sueños cumplidos. Las primeras páginas de la revista hacen referencia a la llegada de los Reyes Magos de Oriente, que visitaron Estella el 5 de enero y regalaron grandes momentos de emoción e ilusión. También repasamos la tarde del 24 de diciembre, en la que Olentzero y Mari Domingi llegaron puntuales -desde la sierra- y protagonizaron la tradicional kalejira por las calles de la ciudad del Ega.

Otros temas acontecidos durante la última quincena son los diferentes actos celebrados en fechas navideñas, como la final del concurso de escaparates y la información sobre el premio 'Estelles del Año 2017'. En Deportes destaca la VI edición de la carrera popular San Silvestre que contó con un gran número de participantes y otorgó color al último día del año. Toda la información está acompañada de numerosas imágenes que recuerdan los momentos vividos durante estos días tan especiales.

Os invitamos a disfrutar de todos estos contenidos y muchos más en las siguientes páginas.

Calle Mayor vuelve en quince días.

CALLE MAYOR

10

14

20

29

44

CALLE MAYOR
Publicación quincenal de información general de Tierra Estella.

Dirección
C/ García El Restaurador, 10-2º D
31200 ESTELLA NAVARRA

Teléfono
948 55 44 22

E-mail:
cm@callemayor.es

Web:
www.revistacallemayor.es
www.callemayor.es

Director Andrés Alonso Benito
Redacción Mª Puy Rodríguez Gómez / Vanesa Lazcano Sola
Fotografías Javier Muñoz / Archivo Calle Mayor
Diseño y maquetación Félix Iruzubieta Magaña / Alfredo de los Ojos
Internet Eneko Erce / Maribi Benito / Sergio San Vicente
Publicidad Jorge Andueza Díaz
Impresión Gráficas Lizarra S.L.
Depósito Legal NA. 1071.- 1992

626

CALLE MAYOR ES UNA REVISTA ABIERTA A TODAS LAS OPINIONES, PERO NO NECESARIAMENTE SE IDENTIFICA CON TODAS LAS DE SUS COLABORADORES Y ENTREVISTADOS

ACTUALIDAD

10
KALEJIRA DE OLENTZERO

14
AGENDA NAVIDEÑA

20
ESTELLÉS DEL AÑO 2017

Sonrisas y miradas de ilusión ante la llegada de los Reyes

MELCHOR, GASPAR Y BALTASAR, PROTAGONISTAS DE LA CABALGATA EN LA QUE PARTICIPARON COLECTIVOS DE LA CIUDAD Y EN LA QUE ESTUVIERON PRESENTES DIFERENTES CIVILIZACIONES ANTIGUAS

El mal tiempo no impidió que la tarde del 5 de enero los tres Reyes Magos de Oriente llegaran a Estella para saludar a los vecinos y a los cientos de niños y niñas que, con una gran sonrisa y miradas de ilusión, les recibieron de forma calurosa. Melchor, Gaspar y Baltasar fueron los protagonistas de la cabalgata -organizada por la Sociedad Peñaguda- que inició su recorrido desde la Residencia San Jerónimo y prosiguió por las calles céntricas de la ciudad. Tres carrozas de antiguas civilizaciones -de los colegios Santa Ana, Remontival y Mater Dei- acompañaron a los Reyes. Diferentes colectivos musicales animaron el recorrido de la cabalgata por la ciudad del Ega.

Los alumnos del colegio Santa Ana representaron a los egipcios, los de Remontival a los romanos y los de Mater Dei a los griegos. Los peques de la Escuela Infantil Arieta, que recorrieron las calles en el tren turístico de la asociación de Comerciantes, se convirtieron en auténticos mayas. Como cada año, además de los Reyes y los alumnos de los diferentes colegios de la ciudad, participan en la cabalgata la banda de música, los txistularis Padre Hilario Olazarán, el grupo de danzas Larraiza y los gaiteros Deierri, los grupos de danzas Ibai Ega y Virgen del Puy y San Andrés, gaiteros Montero y charanga Alkaburua así como la ambulancia y los bomberos. Todos juntos repartieron ilusión a lo largo de un recorrido que partió desde la residencia San Jerónimo y discurrió por el puente de la Vía, San Francisco Javier, plaza de la Coronación, San Andrés, Baja Navarra, plaza de los Fueros, Calderería, plaza de Santiago, Recoletas, avenida de Yerri, paseo de la Inmaculada y Ayuntamiento.

Uno de los puntos clave fue, como todos los años, la plaza de los Fueros, en donde los Reyes Magos entraron a caballo para después ir a saludar y regalar cientos de caramelos a las numerosas personas que se congregaron en la plaza. La larga alfombra roja guio a los Reyes hasta el quiosco en el cual adoraron al Niño Jesús, en el nacimiento viviente.

Continuaron su recorrido a caballo hasta el Ayuntamiento para recibir a todos los niños que así lo desearon. Mientras tanto, en el patio del colegio Santa Ana se repartieron miles de balones.

A partir de ese momento comenzaba el trabajo duro para los Reyes Magos. Esa noche recorrieron miles y miles de hogares en donde dormían los niños y niñas que habían pedido sus deseos en las cartas.

Visitas previas

Sus Majestades los Reyes Magos llegaron a la ciudad del Ega antes de la hora prevista. El motivo: la visita a diferentes centros de Estella como el hospital García Orcoyen, el centro Oncineda y las residencias Santo Domingo, San Jerónimo y la Luz de Estella. Desde esta última informaron a Calle Mayor de que el Rey Gaspar se acercó hasta allá para saludar a todos los residentes, que lo recibieron con mucho entusiasmo y cariño. Gaspar les entregó una manta como obsequio. Para finalizar, en la recepción de la residencia, el rey también entregó obsequios a los hijos de trabajadores y nietos de los residentes. •

El Rey Baltasar y sus pajes posan junto a los niños y niñas que no quisieron perderse la oportunidad de saludarle, tras recoger los balones que se repartieron en el patio del colegio Santa Ana.

La Virgen María con el Niño Jesús en brazos.

Pequeños egipcios acompañaron a los Reyes en su recorrido.

ROMANOS, GRIEGOS, EGIPCIOS Y MAYAS ESTUVIERON PRESENTES EN LA CABALGATA

MUEBLES OIKIA
Nos renovamos para ti
Feliz 2018
C/ Merkatondoa, 16J – 31200 – ESTELLA
T. y F. 948 546 615

GALERÍA FOTOGRÁFICA I Reyes Magos

L&B
SERVICIO DE LIMPIEZA DE:
GARAJES, FIN DE OBRA,
COLEGIOS, FÁBRICAS, PORTALES,
ADMINISTRACIONES PÚBLICAS, ETC.
Sin limpieza no hay belleza
T. 848 414 113 / 602 647 086
ESTELLA-LIZARRA
limpiezaslyb81@gmail.com
www.limpiezaslyb.com.es

Nueva gerencia
OGIPAN INMACULADA
Paseo Inmaculada, 74 • ESTELLA
T. 627 312 604

Copias de seguridad
Gestión de copias locales y en la nube.
La combinación perfecta
Informática Los Llanos
C/ Carlos II El Malo, 1
31200 Estella (Navarra)
Tel.: 948 555 339
www.informaticalosllanos.com

Alimenta tu piel con cosmética natural

SUS COSMÉTICOS BIO

belleza natural

COSMÉTICA ECOLÓGICA CERTIFICADA

C/ Comercio, 5 bajo - ESTELLA/LIZARRA - T. 848 41 40 74 - **TIENDA ONLINE** www.suscosmeticosbio.com

GALERÍA FOTOGRÁFICA I Reyes Magos

Especialización en:
·Traumatología y deporte
·Osteopatía
·Embarazo
·Post-parto
·Incontinencias
·Gimnasia Abdominal Hipopresiva
EDURNE ESQUIDE
FISIOTERAPIA Y SUELO PÉLVICO
+34 693 795 474 / +34 948 498 422
C/ Los Herreros 4 bajo, 31200 Estella-Lizarra

...bocatas con pan recién hecho
Bar Pigor
www.barpigor.com
bocadillos fríos
bocadillos calientes
bocadillos especiales
entrantes especiales
fritos variados, sandwiches
caprichos mejicanos
C/ La Estrella, 6 - Tel. 55 40 54
ESTELLA - LIZARRA

ABIERTO DESDE LAS 5 DE LA TARDE
C/ El Puy 51 - T 948 54 62 61 - LIZARRA

PELUQUERIA CABALLEROS
C/ La Estrella, 4
Tel. 948 55 40 46
31200 ESTELLA

MÁS

Los tres Reyes Magos con sus pajes también visitaron Bargota.

Foto de grupo de Sus Majestades los Reyes Magos de Oriente y sus ayudantes en una escalera, en Los Arcos.

La iglesia de Los Arcos acogió a los Reyes Magos.

Cientos de vecinos se congregaron en la plaza de Los Arcos para recibir a los Reyes.

La visita de los Reyes Magos en Tierra Estella

Otras localidades de Tierra Estella también recibieron la visita de los Reyes Magos la tarde del 5 de enero. Es el caso de Bargota y Los Arcos, tal y como se puede apreciar en las imágenes.

En la mayoría de localidades y valles se siguen organizando Cabalgatas pero todavía hay algunas en las que, por su lejanía, los Reyes llegan de madrugada y tan sólo dejan, sigilosamente, los regalos. En algunas casas comen y beben lo que los habitantes les han dejado para que puedan continuar su recorrido y no dejan más rastro, por las calles, que las heces de los camellos.

En algunas de esas localidades, la tarde del 5 de enero, los niños celebran la cencerrada. Prenden fuego a una rueda o lo elaboran en un cubo y recorren las calles metiendo ruido para que Sus Magestades los Reyes Magos puedan ver la luz del fuego y escuchen el ruido de sus cencerros y campanas.

Alimentación saludable = Vida saludable
Sara Fenaux
DIETISTA / NUTRICIONISTA
Olvídate de los complementos y aprende a comer bien.
¡Empieza ya!
Pérdida de peso
Nutrición deportiva
Dietas especiales
Alimentación infantil, embarazo, lactancia...
CITA PREVIA 661 45 96 94
También por whatsapp
También atención online: www.sarafenauxnutricion.com
C/ Monterredondo, 5 bajo. 31240 Ayegui (Navarra)

FLORIDA
RESTAURANTE BAR
FRITOS CASEROS
RACIONES PARA PICOTEAR
PLATOS COMBINADOS
CAZUELICAS TRADICIONALES
RESERVAS EN EL T. 948 55 00 15
Plaza de los Fueros 15
ESTELLA/LIZARRA
www.restaurantebarflorida.com

Olentzero y Mari Domingi llegaron puntuales a Estella

CIENTOS DE CIUDADANOS Y VISITANTES ACOMPAÑARON AL QUERIDO CARBONERO POR LAS CALLES DE LA CIUDAD

El 24 de diciembre, la ciudad del Ega recibió la visita de Olentzero. Desde la sierra de Urbasa, el carbonero más querido bajó acompañado de Mari Domingi para repartir ilusión, sobre todo, entre los más txikis. La niebla que cubría la ciudad dotó de magia el recorrido del carbonero.

Olentzero llegó puntual al patio de Lizarra Ikastola. A las cinco y media, la comitiva iniciaba su trayecto. Por edades, alrededor de 700 niños y niñas -vestidos con los tradicionales trajes de pastores y caseras- se intercalaron entre las cuatro carrozas -Nacimiento, Olentzero, Viviente, Mari Domingi y Solsticio de Invierno, de los alumnos de Remontival-. Recorrieron la ciudad acompañados por acordeonistas, gaiteros, trikitilaris, txistularis, la fanfarre Alkaburua, la banda de música, la txalaparta, los zanpanzares, los grupos de danza de Larraiza e Ibai Ega y la Coral Ereintza. El trayecto transcurrió por la calle San Francisco Javier, plaza de la Coronación, San Andrés, Baja Navarra, plaza de los Fueros, Estrella, Navarrería, Azucarero, paseo de la Inmaculada, San Andrés, plaza de la Coronación, San Francisco Javier y Lizarra Ikastola.

Desde 1971 el centro escolar se encarga organizar este evento, concretamente los padres y madres de los alumnos de 2º de Primaria.

Cantos a Olentzero y Mari Domingi

Este año, como novedad, todos los alumnos participantes en la kalejira así como todos los ciudadanos y visitantes presentes, cantaron tres canciones a Olentzero y Mari Domingi -Hator-Hator, Olentzero y Mari Domingi-, en la plaza de los Fueros. Después, los dos personajes prepararon todos los regalos y, cuando cayó la noche, realizaron su particular visita a miles de hogares en los cuales dejaron cientos de regalos y algún que otro trozo de carbón. •

HATOR, HATOR', 'OLENTZERO' Y 'MARI DOMINGI' FUERON LAS TRES CANCIONES QUE SE CANTARON EN LA PLAZA DE LOS FUEROS

GALERÍA FOTOGRÁFICA I Olentzero

café-bar ASTARRIAGA asador
Café-Bar ASTARRIAGA
Restaurante - Asador
"una ventana a la Plaza de los Fueros"
Pza. de los Fueros, 12 • T. 948 55 08 02 • ESTELLA (Navarra) • www.asadorastarriaga.com

GALERÍA FOTOGRÁFICA I Olentzero

FOTOGRAFÍAS CEDIDAS POR IRUNE MARTÍNEZ DE GOÑI

MÁS

Otras visitas de Olentzero

El querido carbonero también visitó otras localidades de Tierra Estella como Arellano. El domingo 24 de diciembre, a las 18 horas, por el camino que baja de Montejurra y que tiene su entrada al pueblo por la Torre Vieja, Olentzero llegó a esta localidad acompañado por su ayudante. Este año lo hizo montado en su burro. Los cohetes y el sonido de los cuernos anunciaron su llegada y fue recibido por una multitud de gente, que acompañada por la charanga Zaraki y los villancicos, en torno a la hoguera, le dieron la bienvenida. En la plaza del Parral los castañeros repartieron castañas para todos. La kalejora continuó por las calles de la localidad y culminó en el club de jubilados, en donde Olentzero repartió los regalos a los niños. También participaron en el evento los vecinos de Dicastillo.

TODO a 1€

Hasta el 17 de enero de 2018

#Ofertas1euro

1€

Atún en aceite vegetal
SÁLVORA,
pack 3 ud. x PNE. 52 g.
(6,41 €/Kg.)

SiMPLY supermercados
ESTELLA.
C/ Carlos VII, sector D, s/n

EXPOSICIÓN DE BELENES

La tradicional exposición de belenes sorprendió estas navidades a todos los visitantes en la casa de cultura Fray Diego. Las nuevas creaciones, algunas de ellas muy llamativas como el belén de Aranarache, que poseía figuras en movimiento y un juego de luces que permitían disfrutar del amanecer y anochecer en esta localidad amescoana. Se trata de la exposición más visitada del periodo navideño, logrando en algunas ediciones los 4.000 visitantes. Este año, el gran belén colocado en la entrada del ayuntamiento, que precisamente recreaba el edificio consistorial a gran escala, acaparó muchas miradas debido a su gran tamaño.

CONCURSO DE DIBUJOS NAVIDEÑOS

Los ganadores del Concurso de Dibujos Navideños en el que han participado los escolares de los centros Santa Ana, Remontival, Lizarra Ikastola y Mater Dei fueron quince alumnos en total. Se repartieron 2.500 cartulinas. Las obras pictóricas estuvieron expuestas en la casa de cultura Fray Diego a lo largo de las Navidades. El jurado estuvo formado por representantes de las aulas de pintura: Ana Salinas, Adama

LOS GANADORES DEL CONCURSO DE DIBUJOS NAVIDEÑOS FUERON UN TOTAL DE 15 ALUMNOS

Actividades navideñas para todos

LAS NUMEROSAS INICIATIVAS QUE SE LLEVARON A CABO EN TIERRA ESTELLA DURANTE LAS NAVIDADES TUVIERON UN GRAN ÉXITO

Las Navidades en Tierra Estella han contado con numerosas actividades de entretenimiento. Exposiciones, conciertos, talleres, recitales, proyecciones, sorteos, concursos y la llegada de Olentzero y los Reyes Magos han animado estas fechas tan especiales. Cientos de ciudadanos y visitantes llenaron sus horas de la ilusión y magia propia de la Navidad.

Tienda Gourmet
Muguerza
San Francisco Javier, 4. T. 948 553 310
Estella
Carnes ecológicas de pollo y de Ternera de Navarra

TEATRO INFANTIL

Estas pasadas fechas navideñas estuvieron llenas de actos teatrales. Por un lado las representaciones itinerantes -a cargo de Sapo Producciones- que organizó la asociación de Comerciantes, Hostelería y Servicios de Estella-Lizarra con la colaboración del Ayuntamiento de la ciudad. 'Los Plómez' interactuaron con todos los paseantes el 16 de diciembre provocando situaciones muy graciosas. 'La dama de los sueños' apareció en Estella el 16 de diciembre para recoger los deseos de los ciudadanos para el nuevo año. Al sábado siguiente, el año nuevo visitó la ciudad del Ega para despedirse mientras recogía todos los malos recuerdos. Por otro lado, el centro cultural Los Llanos acogió varias obras de teatro como 'Txanogorritxo Rock', a cargo de Tdiferencia teatro y 'Ondina Glups', de Caleidoscopio Teatro.

Foto de grupo de los alumnos de diferentes centros educativos de Estella con el concejal de Cultura, Regino Etxabe y algún miembro del jurado.

Fedior, Mar Basterra, Patxi Fincias y por el presidente de la Comisión de Cultura Regino Etxabe. El fallo del jurado es el siguiente: Aitana Berrueta, Mario Martínez, Álex Guillán, Fermín Jiménez, Marta Lezáun y Anjheli Fabiola (colegio Santa Ana), Ane Zugasti, Naia García y Oskia Martínez (Lizarra Ikastola), Ariadne Veintemillas, Javier Paniega (colegio Mater Dei), Gorka Fernández, Maika Vergara, Martín Mínguez, Gabriela Pablo (colegio Remontival). La entrega de premios se celebró, en la sala Yolao de la casa de cultura Fray Diego, el miércoles 27 de diciembre.

SORTEOS POR NAVIDAD

La asociación de Comerciantes, Hostelería y Servicios de Estella-Lizarra sorteó estas Navidades un total de 6.000 euros en premios en los cuatro sorteos que celebró los sábados 16, 23 y 30 de diciembre y el jueves 4 de enero. En el primer sorteo la afortunada fue Mariví Erdozáin López, con el número 22.109 que se entregó en Generali Seguros. En el segundo sorteo no apareció el portador del número agraciado y los 1.000 euros se acumularon para el tercer sorteo. La agraciada con 2.000 euros fue Mª Puy Aeropajita Martínez, con el número 27, que fue entregado en Almu. El último sorteo, que repartió 3.000 euros -1.500 para cada agraciado- se celebró el 4 de enero. En esta ocasión, la suerte recayó en Sandra Ezcurra Quintana, portadora del número 31.998, número entregado en Óptica Navarra y en Mª Pilar Rozas Gómez, con el número 07.131 que adquirió en el bar Roncesvalles. Estos sorteos formaban parte de la campaña 'La ilusión de Navidad, cada semana en Estella-Lizarra'. •

Las afortunadas de uno de los sorteos, Pilar Rozas y Sandra Ezcurra.

LOS SORTEOS NAVIDEÑOS EN LA PLAZA DE LOS FUEROS REPARTIERON 6.000 EUROS EN PREMIOS

CONCIERTOS

A lo largo de estos días navideños numerosas iglesias y centros culturales de Tierra Estella han acogido preciosos eventos musicales. Después de los villancicos en la calle, que protagonizaron cientos de alumnos de los centros escolares de Estella, la iglesia de San Andrés de Igúzquiza fue el escenario del XIII Festival de Villancicos en el que participaron los coros de Arróniz, Allo, Oteiza, Muniáin, Arellano, Dicastillo y Santesteban. Un total de 170 voces deleitaron a los asistentes y cantaron juntos 'Adeste Fideles' y 'Noche de Paz'. El 25 de diciembre, en Ayegui, se celebró una misa en la que actuó la coral Camino de Santiago de Ayegui y, el 31 de diciembre, los vecinos disfrutaron del concierto de fin de año de la banda de música Zuloandia. Por otro lado, el centro cultural Los Llanos fue el escenario de la Unión Musical Estellesa, que ofreció un concierto el 29 de diciembre. Los Arcos celebró el Festival de Villancicos el 30 de diciembre con los coros parroquiales de Bargota, Desojo, Espronceda, Los Arcos, y la Berrueza en la iglesia San Vicente Mártir de Espronceda.

Bar DOSPASOS
Especialidad en pollos asados
NUEVA GERENCIA
EN LOCAL Y PARA LLEVAR
• Bocatas
• Platos combinados
• Hamburguesas
• Raciones y pintxos
Pº Inmaculada, 74 ESTELLA • Tel. 848 471 272

¡Estamos de estreno!
Nueva imagen
y nueva decoración.
Te va a gustar
RIEZU
JOYERÍA - RELOJERÍA
DESDE 1968
C/ Nueva, 14 – ESTELLA
T. 948 55 11 34
www.joyeriariezu.com

Premiados los escaparates de Almu, carnicería Aguinaga y Electrodomésticos Cenor

25 ESTABLECIMIENTOS PARTICIPARON EN EL CONCURSO DE ESCAPARATES QUE PUSO FIN A LA CAMPAÑA 'AQUÍ ME SIENTO COMO EN CASA'

Escaparate del establecimiento Almu y sus dos responsables José Miguel Martínez y Mónica Murugarren.

Escaparate ganador, de Almu, con el abeto elaborado a base de cortezas de árbol.

Almu, carnicería Aguinaga y Electrodomésticos Cenor-Ramón Andueza resultaron premiados en el Concurso de Escaparates organizado desde el área de Comercio y Turismo del Ayuntamiento de Estella. Esta iniciativa completó la campaña navideña 'Aquí me siento como en casa' cuyo objetivo es sensibilizar y promover el comercio de la ciudad. A lo largo de todas las Navidades se llevaron a cabo otras actividades como la formación impartida a diferentes comerciantes sobre la promoción en redes sociales y los videos colgados en la página de Estella Turismo, que muestra las respuestas, de la propia ciudadanía, a preguntas sobre el pequeño comercio.

Ángel Aguinaga, segundo premiado por el escaparate de la carnicería que muestra un pino de chorizos.

Los 25 establecimientos que participaron este año en el Concurso de Escaparates fueron: Rosario Armañanzas, Electropax, Almu, Roa Luz Iluminación, Perfumería Equivalenza, Cosmik, Imprenta Jordana, Joyería Ros, Mercería Suar, Regaliz, Colchonería Jordana Hogar, Todocalzado, Alpargatería El Madrileño, Urbanity Shoes, Todocalzado Peques, Mocetes, Carnicería Aguinaga, Óptica Lizarra, Pétalos Decoración, Librería Ino, Cenor-Ramón Andueza, Armería Garagarza, Mokka, Electricidad Montoya y Ekolore Juguetería. Finalmente, el jurado formado por Marian Bariain, directora de la Oficina de Turismo de Gobierno de Navarra de Estella-Lizarra; Yolanda Alén Baquero, concejala del Ayuntamiento; Uxua Cierbide Gorriz, formadora de escaparatismo y Marta Astiz Calatayud, concejala de Turismo y Comercio del Ayuntamiento, decidió otorgar el primer premio al establecimiento Almu. José Miguel Martínez y Mónica

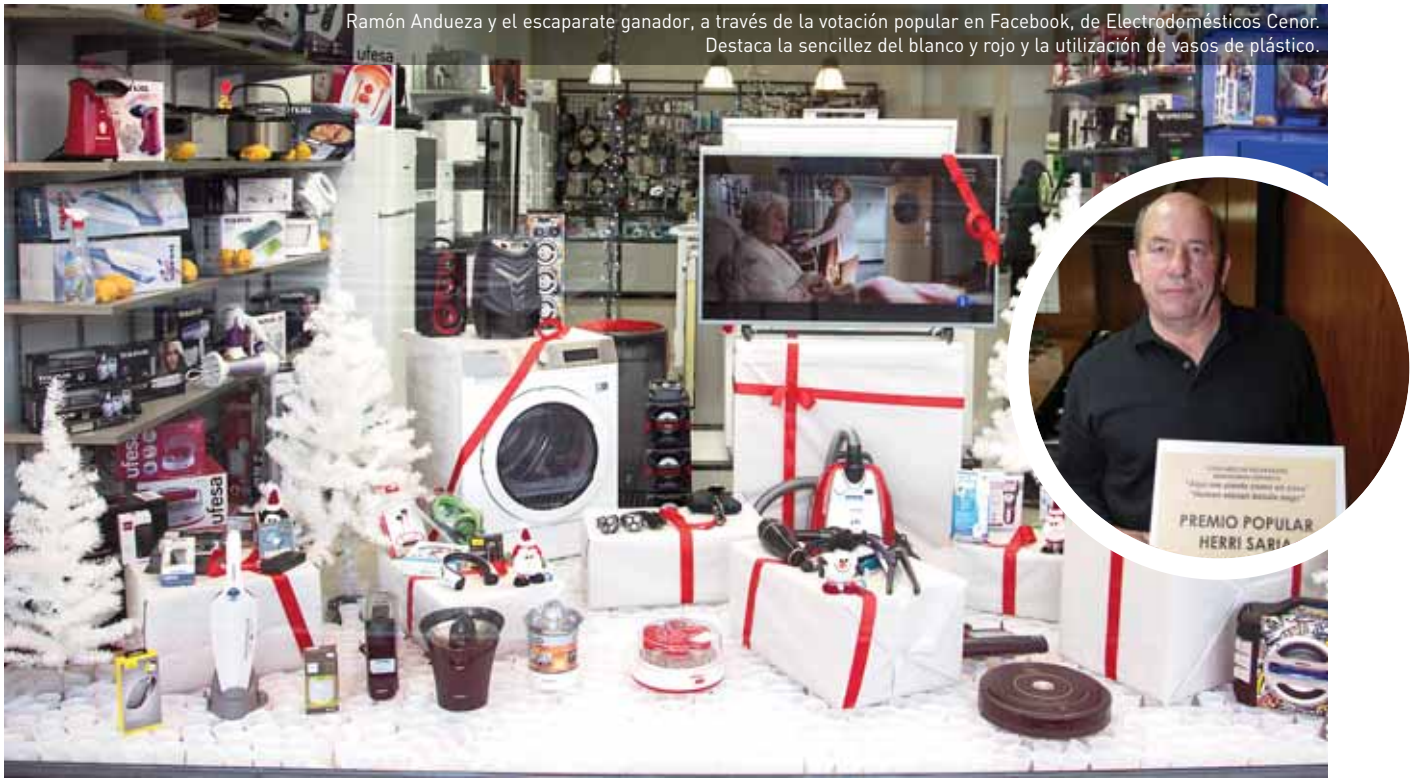

Ramón Andueza y el escaparate ganador, a través de la votación popular en Facebook, de Electrodomésticos Cenor. Destaca la sencillez del blanco y rojo y la utilización de vasos de plástico.

Murugarren recibieron los 300 euros por el pino elaborado a base de cortezas de árbol. El segundo premio, de 200 euros y elegido también por el jurado -anteriormente nombrado- fue para el escaparate de Carnicería Aguinaga que mostraba un pino de chorizos. Ángel Aguinaga recogió el obsequio y destacó "el buen gusto del jurado". Por último, el tercer premio de 100 euros recayó, por votación popular a través de Facebook, en Cenor-Ramón Andueza, que diseñó un escaparate en el que destacaba la simplicidad del blanco y rojo y el uso de vasos de plástico.

Según los datos aportados por Marta Astiz, cada año la campaña cuenta con una mayor participación. Algunos de los vídeos alcanzaron las 14.000 impresiones y la elección del escaparate, por votación popular a través de Facebook, contó con unos 300 votos. •

Ángel Aguinaga, Marian Bariain, José Miguel Martínez, Mónica Murugarren, Javier del Cazo, Ramón Andueza, Ramón Andueza, Koldo Leoz, Marta Astiz y Yolanda Alén.

EL CONCURSO DE ESCAPARATES OTORGÓ EN TOTAL 600 EUROS EN PREMIOS

Alberto Araiz, Jesús Astarriaga, Koldo Leoz, Roberto Hita (con el galardón), Ignacio Sanz de Galdeano, Resu Sesma, Josetxo Sánchez, Irache Roa, Oier Sanjurjo, Domingo Llauró y Merche Osés.

Roberto Hita, Estellés del Año 2017 por los 450 años de la Vera Cruz

EL PRIOR DE LA COFRADÍA RECOGIÓ EL GALARDÓN TRAS UNA COMIDA EN EL RESTAURANTE ASADOR ASTARRIAGA

El pasado 29 de diciembre el prior de la cofradía de la Santa Vera Cruz de Estella, Roberto Hita, protagonizó uno de los eventos más destacados del año como es la entrega del premio 'Estellés del Año', que tuvo lugar al término de una comida en el Restaurante Asador Astarriaga. El propietario del establecimiento, Jesús Astarriaga, y Resu Sesma, de Class, organizan de forma anual este premio que ha cumplido veintiocho años de historia.

Roberto Hita estuvo acompañado por el viceprior de la hermandad, Ignacio Sanz de Galdeano, y del resto de personas nominadas al premio por los medios de comunicación locales y acompañantes: Josetxo Sánchez, por sus 24 años como director de la Banda de Música de Estella, cargo que ha abandonado este año para comenzar una nueva etapa de investigación sobre la vida y obra del Padre Hilario Olazarán en la Universidad de Valladolid; Merche Osés, por contribuir al conocimiento de los restos arqueológicos de la zona a través del Centro de Estudios de Tierra Estella; Irache Roa, por la labor de la asociación Teder que destaca, este año, por conseguir trasladar el servicio de Infoenergía a otras autonomías y por conseguir finalizar el tramo de la Vía Verde, y Domingo Llauró, por su amplio archivo de documentos y fotografías de Estella y por su colaboración con los diferentes colectivos de la ciudad. También estuvo presente el 'Estellés del Año 2016', el futbolista del C.A. Osasuna, Oier Sanjurjo y otros acompañantes de los nominados así como los representantes de los diferentes medios de comunicación locales.

JOSETXO SÁNCHEZ, MERCHE OSÉS, IRACHE ROA Y DOMINGO LLAURÓ TAMBIÉN OPTARON AL PREMIO.

Un premio en honor a 450 años de historia

Al término de una comida, cortesía de Jesús Astarriaga y su equipo, el director de Cope Estella, Alberto Araiz, presentó uno por uno a todos los candidatos al premio, que recibieron de manos del alcalde un pin con el escudo de la ciudad del Ega. Destacaron las palabras que Koldo Leoz, le dedicó a Domingo Llauró. "Estoy seguro de que algún día recibirás un premio de este tipo o

El alcalde entregando el pin a Josetxo Sánchez.

Merche Osés con su obsequio.

Irache Roa escuchando la felicitación del alcalde Koldo Leoz.

Apretón de manos entre Koldo Leoz y Domingo Llauró.

algún otro reconocimiento por tu gran labor", así como las dirigidas a Roberto Hita, prior de la Santa Vera Cruz, tras entregarle el pin con el escudo de Estella. "Este colectivo merece todo el respeto y reconocimiento del mundo ya sólo por tener 450 años de historia y también por contribuir a la historia de Estella en el ámbito cultural y religioso". Tras recibir la

escultura -realizada por Carlos Ciriza- de manos de Resu Sesma, de Class, Roberto Hita dedicó unas palabras a los presentes mientras sonaba el himno de San Andrés. "Hoy es un día especial para los que pertenecemos y colaboramos con la Santa Vera Cruz. Gracias a Resu y a Jesús y a todos los que colaboran con este premio, habéis conseguido que nos sintamos más queridos y apoyados y con la necesidad de hacer mejor las actividades que promovemos. Son muchos los que participan en este reconocimiento porque son muchos los cofrades y asociaciones que han colaborado con nosotros (…)". El galardonado hizo referencia además a la recuperación de la hermandad y de la procesión y agradecía al Ayuntamiento la ayuda prestada en aquel entonces y a lo largo de los años. Los aplausos pusieron fin a la entrega del Estellés del Año 2017. •

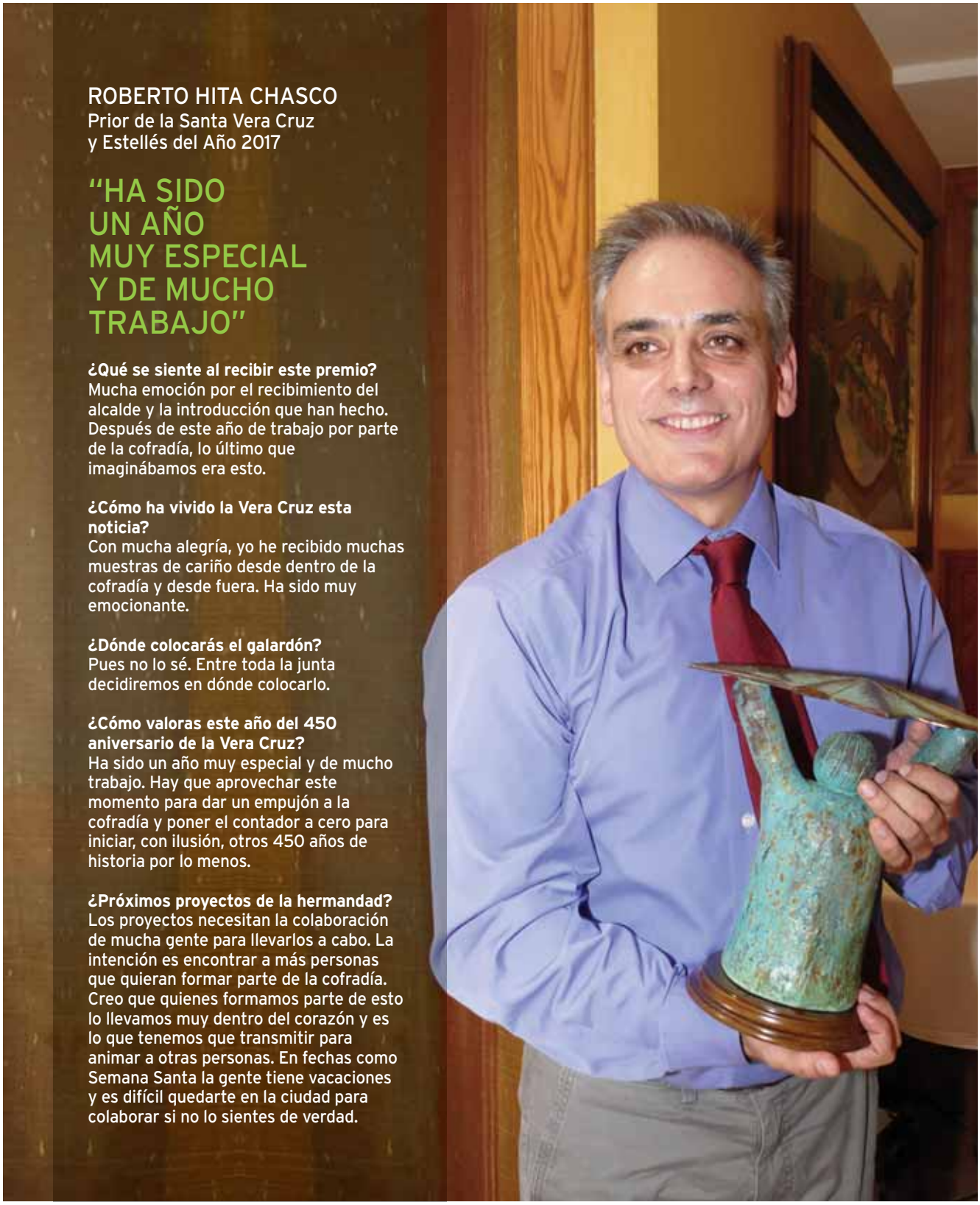

ROBERTO HITA CHASCO
Prior de la Santa Vera Cruz
y Estellés del Año 2017

"HA SIDO UN AÑO MUY ESPECIAL Y DE MUCHO TRABAJO"

¿Qué se siente al recibir este premio?
Mucha emoción por el recibimiento del alcalde y la introducción que han hecho. Después de este año de trabajo por parte de la cofradía, lo último que imaginábamos era esto.

¿Cómo ha vivido la Vera Cruz esta noticia?
Con mucha alegría, yo he recibido muchas muestras de cariño desde dentro de la cofradía y desde fuera. Ha sido muy emocionante.

¿Dónde colocarás el galardón?
Pues no lo sé. Entre toda la junta decidiremos en dónde colocarlo.

¿Cómo valoras este año del 450 aniversario de la Vera Cruz?
Ha sido un año muy especial y de mucho trabajo. Hay que aprovechar este momento para dar un empujón a la cofradía y poner el contador a cero para iniciar, con ilusión, otros 450 años de historia por lo menos.

¿Próximos proyectos de la hermandad?
Los proyectos necesitan la colaboración de mucha gente para llevarlos a cabo. La intención es encontrar a más personas que quieran formar parte de la cofradía. Creo que quienes formamos parte de esto lo llevamos muy dentro del corazón y es lo que tenemos que transmitir para animar a otras personas. En fechas como Semana Santa la gente tiene vacaciones y es difícil quedarte en la ciudad para colaborar si no lo sientes de verdad.

Reforma de baños, cocinas,
salones, dormitorios...
Locales comerciales

Grupo de Ibarra I, 13 / ESTELLA
www.hectorelizaga.com • estudio@hectorelizaga.com
Tel. 670 827 541

héctor elizaga
DECORADOR
INTERIORISTA

El hospital García Orcoyen incorpora un mamógrafo y un equipo de rayos x

LOS NUEVOS APARATOS DE ÚLTIMA GENERACIÓN HAN SUPUESTO UNA INVERSIÓN DE 533.731 EUROS

Un mamógrafo y un equipo de rayos x forman parte ya del hospital García Orcoyen de Estella. Se trata de dos aparatos de última generación que cuentan con tecnología digital y tomosíntesis y han supuesto una inversión de 533.731 euros. El consejero de Salud, Fernando Domínguez, visitó el 28 de diciembre las dependencias donde están instalados los nuevos equipamientos, acompañado de la gerente del Área de Salud de Estella, Marisa Hermoso de Mendoza, y de la jefa de Radiología del centro hospitalario, Teresa Atondo.

La tecnología digital y tomosíntesis con la que cuentan ambos equipos permiten tomar, de forma avanzada, imágenes radiológicas que dejan visualizar varias capas de tejido sobre un corte predeterminado. Estas nuevas prestaciones aportan una mayor calidad de imágenes lo que mejora la capacidad de diagnóstico.

El aparato de mamografía, que comenzó a utilizarse hace un mes, estará dedicado a las pruebas de revisión y exploración que se soliciten desde los centros y consultorios de Atención Primaria del Área de Salud de Estella y los servicios de Ginecología y Cirugía del hospital estellés.

Ventajas

El nuevo aparato de rayos x se ha instalado en una de las tres salas de radiología. Entre las ventajas de este equipo, además de la mejora en la obtención de imágenes que supone, destaca su movilización robótica, lo que facilita el manejo por parte del personal técnico.

El García Orcoyen de Estella cuenta con cinco médicos especialistas en Radiología que rotan entre los diferentes servicios del área (mamografías, radiología simple, estudios gastrointestinales, TAC y ecografía) y 14 técnicos de radiología (TER). Los TER se encargan de la realización de la prueba, mientras que los profesionales de Radiología las analizan y realizan los correspondientes.

El consejero de Salud Fernando Domínguez junto a Teresa Atondo y Marisa Hermoso de Mendoza en la sala de Radiología en donde se ha instalado el nuevo aparato de rayos x.

Cada año se realizan unas 400 pruebas, a las que se suman los controles preventivos del 'Programa de Prevención del Cáncer de Mama de Navarra' -5.300 pruebas este año en Allo, Viana, Los Arcos, Ancín, Mendavia, Lodosa y San Adrián y 4.300 ya previstas en el segundo trimestre de 2018 en Estella, Villatuerta y Améscoa-. •

AUTOSLOKIZ vehículos de ocasión vehículos de confianza

Renault Kangoo
2011 - 91.500 kms
8.600 €

Renault Megane
2006 - 116.000 kms
4.300 €

Peugeot 308
2008 - 123.000 kms
6.400 €

Toyota Urban Cruiser
2009 - 110.000 kms
8.300 €

COMPRAMOS SU VEHÍCULO
CONSULTE NUESTRO STOCK DE VEHÍCULOS EN www.autoslokiz.com
Vehículos totalmente revisados. Garantía 12 meses, todo incluido.
www.autoslokiz.com - 948 55 66 31 – info@autoslokiz.com
C/ Merkatondoa, 1 bajo; en Estella, junto al Eroski.

¡NUEVA APERTURA EN ESTELLA!
Plaza de San Francisco de Asís, 5 - Bajo
Estella (Navarra)
Tel. 948 55 54 13 • mbe2700@mbe.es

FOTONOTICIA | 14 de diciembre de 2017

Homenaje a 12 profesionales de Atención Primaria

El Servicio Navarro de Salud rindió un homenaje a los y las profesionales de Atención Primaria de las áreas de Pamplona y Estella que se han jubilado a lo largo de 2017. Un total de 54 personas que han desempeñado su labor en los ámbitos de Medicina, Enfermería, Trabajo Social, Administración y Servicios Generales. El encuentro y homenaje tuvo lugar el pasado 14 de diciembre y fue presidido por la gerente del área, Marisa Hermoso de Mendoza. Los homenajeados recibieron un detalle. Los 12 profesionales jubilados del Área de Estella son: Enedy Agreda Pardo (enfermera), Ascensión Asenjo Chocarro (auxiliar de Enfermería), Cristina Echávarri Ochoa (empleada de Servicios Múltiples), Carmelo Echeverría Satrústegui (enfermero), Francisco Javier Escribano Sánchez (médico), Matxus Garciandía Larraza (enfermera), Carmen Litago Gil (médica), Mª José Loyola Rincón (enfermera), Josefina Otegui Echeverría (enfermera), Mª Puy Salinas Idiazábal (auxiliar de Enfermería), Pili Urabayen López (auxiliar de Enfermería) y Mª José Urra Fernández (enfermera).

BREVES |

Carmen Puerta presentó su libro en Estella

La escritora navarra Carmen Puerta presentó su libro 'La otra orilla' en la biblioteca de Estella el 29 de diciembre. La presentación corrió a cargo de Ángel de Miguel. A la autora le acompañaron los responsables de la editorial DK, Daniel Albors y Juan Andrés Pastor. Se trata de una singular creación literaria que une el género poético y el epistolar para ceñir una trama en la que los distintos personajes cuentan una verdadera historia de amor; que es lo único que importa.

Diego Urdiales, Triunfador de la Feria de Estella

El Club Taurino Estellés otorgará el premio Triunfador de la Feria 2017 al torero riojano Diego Urdiales. El diestro salió a hombros del coso estellés tras cortar tres orejas. El torero compartió cartel con el navarro Javier Marín y Curro Díaz, de Jaén.

amife
Asociación de Personas con Discapacidad Física de Tierra Estella
"Hazte socio"
www.amife.es
Calle del Puy, 11 bajo - 31200 ESTELLA (Navarra)
T. 948 556 685 Fax: 948 552 497 / info@amife.es

Carnicería Los Porches
Productos caseros
Elaboración propia de embutido
Ternera de Navarra
Horario
lunes a viernes: 9.00 h. a 13.30 h. / 17.00 h. a 20.00 h.
sábado: 8.30 h. a 14.00 h. miércoles tarde cerrado
Plaza los Porches, 9 - T. 948 54 65 89 - AYEGUI

Nuevo Casino Español
Plaza Fueros, 24 •T. 948 55 01 24
nuevo.c.e@gmail.com

RICHARD
BAR - RESTAURANTE
Apostamos por la calidad
Carta
Avda. Yerri, 10 (Junto a la Plaza de Toros) • ESTELLA (Navarra)
Tel. 948 55 13 16 • www.barrestauranterichard.com
Menú de la casa (25 €) pan y vino e i.v.a. incluido
Menú del día (11,50 €) pan y vino e i.v.a. incluido

Vista general de la plaza de la Coronación presidida por el edificio de la Estación, que alberga las oficinas del Consorcio Turístico de Tierra Estella.

Un total de 16.663 personas pasaron por el Consorcio Turístico en 2017

CRISTINA ZUDAIRE SUSTITUYE A MARTA ASTIZ COMO PRESIDENTA DE LA ENTIDAD

Desde el Consorcio Turístico de Tierra Estella realizan un balance de año muy positivo y lo califican de "excelente y muy satisfactorio". A lo largo de 2017 han pasado por el Consorcio un total de 16.663 personas, lo que supone un incremento del 2,62% respecto al año anterior. Entre los principales cambios está la incorporación como presidenta de Cristina Zudaire, que sustituye en el cargo a Marta Astiz.

Desde el Consorcio Turístico creen que este incremento se debe a los buenos datos de Semana Santa, la subida de turistas del mes de agosto y del puente de diciembre. Entre los recursos más solicitados se encuentran el plano de Estella, seguido por la información del Nacedero del Urederra, Urbasa, los senderos de la zona, alojamientos y restauración.

Nuevos proyectos

Entre los proyectos previstos para el 2018 destaca la presentación del espacio BTT Tierra Estella en la próxima feria de FITUR, que tendrá lugar del 17 al 21 de enero, en Madrid. Será uno de los espacios más extensos de España con más de 2.200 kilómetros de rutas para todos los niveles de ciclistas.

También este mes se hará oficial la inclusión de la zona a la Ruta del Vino de Navarra, a la que se le dará un impulso importante con dicha ampliación, siendo un proyecto común de toda Navarra para fomentar el turismo vitivinícola. Desde el Consorcio apostarán también por las ferias anuales, como la Internacional de Turismo Reyno de Navarra o Navartur - que comenzará el 23 de febrero.

Aumento de eventos

Los eventos anuales organizados por el Consorcio se han visto aumentados con 'Lerín Tierra de Estrellas', 'Desojo Celta' y 'Día de la Guindilla de Cárcar'. Eventos que en 2018 pretenden aumentar con la Fiesta del Piquillo y el Día de la Menestra de Navarra, ambos en Lodosa.

Destacan además la inclusión de nuevos asociados que se unirán al objetivo principal, que es dinamizar el territorio, ofrecer un producto turístico más potente y trabajar todos por Tierra Estella. •

ventanas
ER EVARISTO RUIZ
Ventanas de...
• Madera
• Aluminio
• PVC
• Mixtas
(interior madera y exterior aluminio)
Fabricación propia, montaje y reparación de ventanas y persianas.
TE VAMOS A SORPRENDER
www.evaristoruiz.com
T. 948 55 26 61
Polígono Industrial Villatuerta
Ctra. Tafalla Km 1 • 31132 Villatuerta

Éxito del proyecto solidario de alumnos del C.I. Politécnico

Estudiantes de 2º de Gestión Administrativa llevaron a cabo un proyecto solidario de recogida de alimentos, ropa, material escolar y juguetes. El pasado 20 de diciembre entregaron los 190 litros de aceite, 60 kl de cacao y el resto de materiales recogidos a Cáritas Estella. En la imagen, algunos alumnos de 2º de Gestión Administrativa, organizadores de la recogida de la ropa, juguetes y libros y colaboradores de la campaña del aceite y cacao. También Consuelo Suberbiola Ruiz, presidenta de Cáritas de Estella, Martín Azpilicueta, jefe de estudios y José Ramón Erdozáin, coordinador de la acción en el centro.

Los 50 años del frontón Lizarra, en 126 páginas

EL LIBRO HA SIDO IMPULSADO POR HARITZ CRESPO Y JOSÉ TORRECILLA Y SUFRAGADO POR EL AYUNTAMIENTO DE ESTELLA

En 2016 se cumplieron 50 años del frontón Lizarra. Haritz Crespo, actual presidente del nuevo club de pelota Lizar Jai tuvo la idea -junto a José Torrecilla, antiguo presidente del club San Miguel de pelota- de componer un libro que recogiera la historia, testimonios e imágenes de este espacio tan emblemático. La publicación ha contado con la ayuda económica del Ayuntamiento estellés.

Jesús Garín, Haritz Crespo, José Torrecilla e Ignacio Sanz de Galdeano.

Los autores del libro son José Torrecilla, Haritz Crespo, Josu Repáraz, Jesús Garín y Peio Etxániz. A lo largo de sus 126 páginas, el lector puede conocer la historia del frontón desde 1966. Se destaca, ya en la portada, el valor que ha tenido este espacio no sólo para el deporte sino también para la cultura -por los diferentes eventos que ha acogido a lo largo de su historia- y educacional, puesto que fue el primer centro escolar de la Ikastola. "Queremos destacar que sigue siendo el salón multiusos desde hace 51 años y que cualquier evento tienen cabida por su céntrica situación y estructura cubierta", destacaba Haritz Crespo en la presentación del libro. Jesús Garín, por su parte, hacía referencia a la importancia que tiene el hecho de que después de tantos años el frontón siga funcionando. "Tiene que seguir viva la afición, estoy encantado de que siga en pie. Todos por y para la pelota", expresaba emocionado. José Torrecilla concluyó la presentación con un repaso a la historia del frontón y con alguna anécdota como la ocurrida en un partido entre Esparza y Chichán, en el cual no pudieron entrar más de 500 personas y hubo gente que rompió los cristales de los vestuarios para no perderse aquel partido. "Hubo momentos de verdadera fiebre por la pelota", reconocía Torrecilla. La publicación puede adquirirse al precio de 12 euros. •

Campeonato de Aviones de Papel en el frontón Lizarra

El 4 de enero tuvo lugar, por la mañana, en la casa de la juventud María Vicuña, un taller de Papiroflexia para aprender a elaborar aviones de papel y facilitar así la participación de todos los públicos en el Campeonato de Aviones de Papel que se celebró, ese mismo día por la tarde, en el frontón Lizarra y que organizó la asociación Dictel. Participaron 50 personas de edades comprendidas entre los 5 y 51 años procedentes de toda Tierra Estella. Las mejores marcas en longitud fueron para Alain Morán con 18,83 metros, Víctor Oteiza con 17,73 metros y Toño Etxarri con 17,43 metros. Las de tiempo en vuelo fueron para: Joel Martínez, con 5,53 segundos; Lukas Urrea con 4,40 segundos y Ciro Arzoz con 4,20 segundos. En la modalidad de Precisión el campeón fue Toño Etxarri seguido por Brian Sedano y Samuel González. El premio para los primeros puestos consistía en un vuelo en avioneta por Tierra Estella, los segundos puestos recibieron libros de papiroflexia y los terceros, unas gafas 3D.

‘Tiempos de regeneración’ en el Gustavo de Maeztu

LA EXPOSICIÓN PUEDE VISITARSE HASTA EL 22 DE FEBRERO

El museo Gustavo de Maeztu acoge hasta el próximo 22 de febrero la cuarta edición del Salón de Arte bajo el título ‘Tiempos de regeneración’. Componen la muestra un total de 33 piezas pictóricas y escultóricas de 16 artistas contemporáneos.

Sin un nexo común entre los autores que la conforman, se exponen una, dos o tres piezas por artista. Son pintores y escultores tanto locales como de la periferia internacional -algunos venidos de Australia, Argentina, México y Países Bajos- que reflejan los movimientos más decisivos que vienen surgiendo de cada uno de los rincones de España.

Esta heterogeneidad remarca la disparidad de estilos y técnicas expuestas con pinceladas expresionistas derretidas en óleo, piezas de bronce, resina y madera, guaridas en técnica mixta u organismos en acrílico. Priman retratos, paisajes y abstracciones, bien sean bajo fondos soñados o bien intuidos, cargados de azules, rojizos y ocres, todos provistos de una carga sensorial alérgica al mutismo. La muestra, ubicada en la sala de Exposiciones Temporales, es el resultado de la colaboración entre el museo Gustavo de Maeztu y la revista de arte Revistart.

Horarios de la exposición

El horario de visita es el habitual del museo: de martes a sábado, de 9:30 a 13:30 horas; domingos y festivos, de 11 a 14 horas. Los lunes, cerrado. La entrada es gratuita. •

Camino Paredes, directora del museo Gustavo de Maeztu, junto a una de las esculturas de la nueva exposición.

MÁS

Relación de artistas

Los artistas que exponen sus obras en esta nueva exposición del museo Gustavo de Maeztu son: Garry Anderson, Pere Aragay, Arantxa Arratibel, Buenaventura Aumatell Tarradellas, Ronen Blit, Teresa Bustos, Francisco Cabeza Mayorgas, Mª Josefa Díaz, Concha Flores Vay, Jorge Font Roca, Leonor Hochschild, Chelo Lema Varela, Margarita Sampol Batlle, Mª Lola Sánchez, Miguel Viribay y Wivictor.

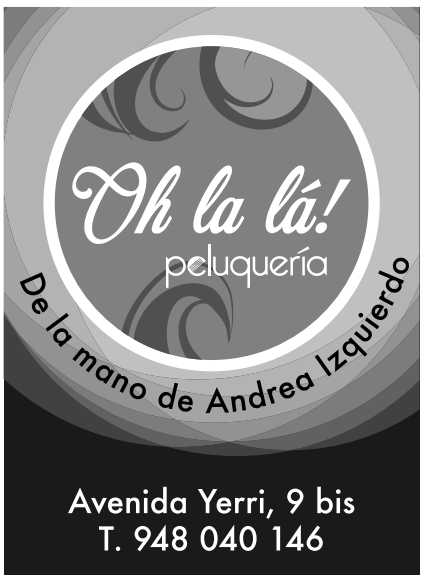

Foto de grupo de todo el equipo de Restaurante Marisol con los Reyes Magos en el Palacio de la Vega de Dicastillo.

El Palacio de la Vega retoma su actividad con la cena de Reyes

DESDE EL PASADO MES DE OCTUBRE EL EMBLEMÁTICO EDIFICO DE DICASTILLO ES GESTIONADO POR RESTAURANTE MARISOL

El pasado 5 de enero el Palacio de la Vega de Dicastillo vivió su noche más mágica desde que reabrió sus puertas hace tres meses. 300 personas se congregaron en tan emblemático lugar para celebrar la cena de Reyes. Desde el pasado mes de octubre el palacio de Dicastillo es gestionado por Restaurante Marisol.

Los asistentes fueron recibidos con una copa de cava y jamón ibérico y visitaron las diferentes estancias del palacio antes de acomodarse, en el salón principal, para degustar un menú elaborado por el equipo de cocina que está dirigido por José Mari Jiménez.

Una vez finalizada la cena, los comensales fueron sorprendidos por los Reyes Magos que, acompañados por los pajes reales, repartieron regalos y disfraces a todos los comensales. Después, los asistentes pudieron disfrutar bailando con la música de un Dj profesional.

Todo el equipo que gestiona el Palacio de la Vega está gratamente sorprendido y muy agradecido con la acogida que está teniendo su actividad desde la reapertura. •

Los Reyes Magos sorprendieron a los comensales en el Palacio de la Vega.

Bar Restaurante Volante
Travesía de Merkatondoa,1
31200 ESTELLA (Navarra) T. 948 555 695
www.barrestauranteelvolante.com
COCINA TRADICIONAL
ALMUERZOS · MENÚ DEL DÍA
MENÚ ESPECIAL FIN DE SEMANA
MENÚS CONCERTADOS Y CELEBRACIONES
ESPECIALIDADES:
AJOARRIERO
MERLUZA A LA KOSKERA
CHULETÓN

FL Fisioterapia Lizarra
Masajes - Deportes - Terapias Manuales
Iker Zárate Gastón (FISIOTERAPEUTA)
Navarro Villoslada, 2 - 1ºB - ESTELLA - LIZARRA
Tel. 948 55 31 50

Las hermanas Ruiz de Larramendi, homenajeadas

ARANCHA Y AINHOA FUERON RECONOCIDAS POR EL AYUNTAMIENTO ESTELLÉS TRAS SU PARTICIPACIÓN EN EL RETO 'MÓJATE POR LA VIDA', EL PASADO MES DE AGOSTO

El Ayuntamiento estellés reconoció el pasado 3 de enero a las hermanas estellesas Arancha y Ainhoa Ruiz de Larramendi por su carácter solidario y su compromiso por la lucha contra el cáncer. El pasado mes de agosto, Arancha y Ainhoa formaron parte del proyecto 'Mójate por la vida' y recorrieron -junto a ocho compañeros- 60 kilómetros a nado, en aguas abiertas y por etapas, en el Cabo de Gata-Níjar.

El objetivo era recaudar fondos para la asociación Cris contra el cáncer, que lucha por la creación de una unidad de Terapias Avanzadas en cáncer infantil, en el hospital de la Paz de Madrid. El Ayuntamiento de Estella, a petición de la concejala no adscrita Yolanda Alén, decidió por unanimidad de todos los grupos políticos homenajear a las dos nadadoras estellesas. El acto tuvo lugar en la sala de plenos del ayuntamiento. Estuvieron presentes representantes de los diferentes partidos políticos y amigos y familiares de las hermanas Ruiz de Larramendi. El alcalde y algunos de los concejales destacaron el esfuerzo y el compromiso de Arancha y Ainhoa y les hicieron entrega de una placa. "Para nosotras ha sido muy emocionante que todos los partidos apoyaran la petición de Yolanda. Nos sentimos muy alagadas pero no por nuestro esfuerzo sino por lo que significa el reto y el objetivo que lleva detrás. En el acto estuvieron presentes todas las personas importantes para nosotras y la verdad que me hizo mucha ilusión que el pañuelico me lo pusiera Yolanda, a la que tengo un gran afecto", informaba Arancha Ruiz de Larramendi a Calle Mayor. El acto culminó con la proyección de una serie de fotografías del reto y con el tráiler del documental que se estrenará el 1 de febrero en Almería. "Espero poder proyectarlo algún día en Estella", concluía Arancha. Finalmente, las dos hermanas se fotografiaron con su familia y representantes políticos. •

EL OBJETIVO DEL RETO ERA RECAUDAR FONDOS PARA LA LUCHA CONTRA EL CÁNCER INFANTIL

DEPORTES

30
VI SAN SILVESTRE

32
TORNEO OLENTZERO

33
PÁDEL POR NAVIDAD

Quintos del 67 pasando el testigo a los del 68.

San Silvestre multicolor para acabar el año

PARTICIPARON UN TOTAL DE 462 CORREDORES DE LAS CATEGORÍAS ABSOLUTA E INFERIOR

El 31 de diciembre, último día del año, reunió en Estella a 462 corredores -284 en categoría absoluta y 178 en categorías inferiores-. La sexta edición de la carrera popular San Silvestre se disputó con éxito y dio colorido y alegría a una mañana nublada y gris.

La prueba fue organizada por el centro de rehabilitación psicosocial Ordoiz y la colaboración del club atlético Iranzu con el patrocinio de CaixaBank. La edición contó de nuevo con un carácter solidario ya que la recaudación obtenida fue destinada para Aiora y Yeray, dos niños de la ciudad que necesitan tratamientos médicos muy costosos para combatir las enfermedades que padecen.

Muchos de los participantes decidieron correr disfrazados por lo que la prueba fue de lo más divertida y colorida a pesar del tiempo. En categoría absoluta, con un recorrido de 3.200 metros, se impuso Rubén Juániz (9'40), del C.A. Iranzu. Completaron el pódium Mikel Armañanzas (9'57), del Pamplona At e Iban Urman (10'10), del C.A. Iranzu. Entre las féminas la gran triunfadora fue Mariola Urabayen (12'59), de Run Ayegui y le siguieron Marta Santamarina (13,07), del Canguro-Madrid y Leticia Salsamendi (12'30) del C.A. Iranzu, en un recorrido de 3.200 metros.

Pódium categoría absoluta femenina.

Pódium categoría absoluta masculina.

Pódium categoría infantil femenina.

Pódium categoría infantil masculina.

Pódium categoría alevín femenina.

Pódium categoría alevín masculina.

Pódium categoría benjamín femenina.

Pódium categoría benjamín masculina.

Pódium categoría pre-benjamín femenina.

Pódium categoría pre-benjamín masculina.

La prueba comenzó a las 11 de la mañana con las categorías inferiores de infantil, alevín, benjamín y prebenjamín en las que participaron 178 corredores.

La última carrera del año se disputó en la ciudad del Ega con gran éxito y sobre todo con un fin muy importante como es la solidaridad.

Red-Corriendo el Medievo

La carrera popular San Silvestre de Estella-Lizarra se ha incluido este año en la Red-Corriendo el Medievo, que promociona la Asociación de Municipios Hispano-Portuguesa, de la que forman parte las localidades de la Red de Ciudades y Villas Medievales. El recorrido une en todos los casos su monumentalidad, puesto que atraviesa por el casco histórico de las localidades.

En cada una de ellas se sortea entre los corredores un pack turístico de fin de semana para dos personas en otra de las ciudades participantes. •

FOTONOTICIA | 23 de diciembre de 2017

Finales del Torneo Olentzero

El 23 de diciembre tuvieron lugar las finales del Torneo Olentzero del 4/2. Previamente se disputaron dos partidos con miembros de la escuela. Israel Jiménez se impuso a Pablo Jiménez por 18 a 15 y Ander Azanza hizo lo propio ante Roberto Jiménez por 18 a 11. En la final de plata Asier se impuso a Juanan por 2 a 0. En la final de 1ª categoría la sorpresa la dio Lander ya que ganó al vigente bicampeón de la distancia, Maestresalas, por 2 a 1. De esta manera, Lander obtuvo el doblete en el Lizarra tras su victoria este pasado mes de junio en el campeonato de parejas, acompañado de Elkarte.

Posteriormente se hizo la entrega de trofeos, seguida del sorteo por escuela de pelota para acabar con un lunch para los asistentes. Alrededor de 50 personas se acercaron hasta el viejo frontón municipal Lizarra para disfrutar de estos partidos. Desde el club de pelota informan además de que el auzolan para mejorar el aspecto del frontón Lizarra dará comienzo el 13 de enero y continuará los sábados y domingos del mismo mes, de 10 a 14 horas.

BREVE |

10 horas botando el balón por Yeray

El Club Baloncesto Oncineda organizó el pasado 23 de diciembre un evento solidario y de compromiso que todos los años lleva a cabo con el CBO Social. Este año el objetivo fue unir fuerzas para ayudar a Yeray, un niño que necesita un caro tratamiento médico debido a su enfermedad. El evento consistió en una jornada completa en la que el balón no paró de botar a lo largo de 10 horas consecutivas. Jugadores del club y familiares participaron en esta iniciativa deportiva y solidaria que contó también con el sorteo de camisetas, cestas y otros regalos, cortesía de numerosos colaboradores que participaron en la causa.

Tellechea
Clínica dental
Implantología oral y cirugía guiada por ordenador
Escáner (TAC) en la propia consulta.
Ortodoncia • Diagnóstico por imagen • Orthoapnea • Estética dental
Periodoncia básica • Endodoncia • Higiene dental
Odontología conservadora y preventiva • Prótesis • PADI
C/ García El Restaurador, 4. Bajo
Estella - Navarra
CITA PREVIA: 948 551 981
www.clinicadentaltellechea.es

IZARRA
bar - restaurante
Bocatas
pan recién hecho
Menú del día
Platos combinados
948 55 06 78 / 948 55 00 24
C/ Calderería, 20 • ESTELLA-LIZARRA

64 parejas disputaron el VI Torneo de Navidad de Pádel

LAS INSTALACIONES DE ARDANTZE ACOGIERON ESTA PRUEBA QUE PUSO PUNTO Y FINAL A LOS TORNEOS ORGANIZADOS POR EL CLUB RAQUETA MONTEJURRA

La sexta edición del Torneo de Navidad Pastelería La Ángela de Pádel contó con un total de 64 parejas, 32 femeninas y 32 masculinas. El 30 de diciembre la prueba llegó a su fin en las instalaciones deportivas de Ardantze, en Ayegui. Los asistentes disfrutaron de una chocolatada y, tras las finales, hubo sorteo de productos de los diferentes colaboradores.

Ander Valentín ficha por Husqvarna España

El piloto estellés se incorpora al Husvarna para la temporada 2018. Competirá en el Campeonato de España de la máxima categoría (MX1), donde buscará el título. "Me encanta poder entrar en la familia de Husqvarna, es un buen regalo de Navidad. Estoy muy motivado. Contar con el apoyo y experiencia de Husqvarna España será determinante para tener una moto adaptada a mi estilo y que me dé la confianza necesaria para cumplir los objetivos. Llevo tiempo observando lo bien que van las Huskys y creo que se puede adaptar muy bien a mi envergadura, igual que le ha pasado a Paulin Gautier en MXGP. Estoy impaciente por comenzar el trabajo con ellos y ver cómo van moto y suspensiones. Mi objetivo este año será luchar por el campeonato de MX1", informaba Ander Valentín. Con la incorporación de Valentín, el equipo oficial de Husqvarna España de motocross, dirigido por Ferrán Serarols, apunta claramente a la lucha por el título en en MX1 del Campeonato de España de Motocross 2018.

OCIOSERVICIOS

37
COCINA.
ALCACHOFAS A
LA MONTILLANA

38
AGENDA
DE TIERRA
ESTELLA

42
FARMACIAS
DE GUARDIA

TELÉFONOS DE INTERÉS

ALANON (familiares de alcohólicos)
639 400 406

ALCOHÓLICOS ANÓNIMOS
948 241 010 / 609 478 341

AMBULANCIAS
948 550 468

ATENCIÓN A LA MUJER
948 556 310

AYUNTAMIENTO
948 548 200

BOMBEROS
948 556 402

CÁRITAS
948 550 426

CENTRO SALUD
948 556 350 / 556 287

CORREOS Y TELÉGRAFOS
948 551 792

CRUZ ROJA
948 546 851

FARMACIA DE GUARDIA (Contacto)
948 226 000

FRIDA (Asoc. Nav. de Fibromialgia)
610 254 668

GUARDIA CIVIL
948 550 232

HOSPITAL
848 435 000

LA ESTELLESA
948 550 127

OFICINA DE TURISMO
948 556 301

POLICÍA MUNICIPAL 092

POLICÍA FORAL
948 555 576

POLIDEPORTIVO
948 554 188

SOS NAVARRA 112

TAXIS
948 550 001

URGENCIAS
948 548 001

El polifacético José Torrecilla, "Estellés del Año 2001"

En el primer número del año 2002, Calle Mayor recogía entre sus informaciones la noticia de que José Torrecilla había sido nombrado "Estellés del Año 2001" por los medios de comunicación. El de la calle Astería se alzó con el galardón para el que también fueron candidatos, Camino Paredes, José María Díaz de Cerio 'Tripudo', Roberto Lezáun y José Ramón Osés.

Al acto de entrega acudieron la alcaldesa de Estella María José Bozal y el presidente del Parlamento de Navarra, José Luis Castejón. Trabajó como curtidor, aunque su verdadera vocación ha sido la de cronista y promotor de diferentes iniciativas culturales y deportivas de la ciudad. Ha participado en numerosos coros, fundó el Club San Miguel de pelota y publicó varios libros sobre el Izarra, club San Miguel, personajes históricos de Estella, costumbres, cuadrillas y canciones populares, entre otros temas. •

Propósitos para el 2002

Félix Iruzubieta, José Manuel Berrueta, Apolonia Gutiérrez, Juan José Urrizelqui, Mª Ángeles Martínez y Rosa Echávarri desvelaban sus propósitos para ese año.

2018, el año de la 'realidad mixta'

¡Ya está aquí el 2018! Un año prometedor en el que analistas tecnológicos aseguran que comenzaremos a transformar la manera en que percibimos el mundo. Se trata de la 'realidad mixta' que combina la interactividad de la realidad virtual con el gran poder visual de la realidad aumentada. La realidad virtual sustituye el entorno por uno generado digitalmente y aísla la visión y el oído del usuario, que se sumerge en un mundo virtual. La realidad aumentada permite superponer capas de información al mundo real y, al contrario que la virtual, no aísla al individuo sino que integra los elementos en el mundo real. Una combinación de ambas permite que los usuarios perciban los objetos virtuales como parte del mundo real. Grandes compañías como Magic Leap -empresa financiada por gigantes tecnológicos como Google y Alibaba- confirmó que en 2018 estaría listo su primer producto: unas gafas que permiten navegar por Internet, ver películas y conectarse en entornos virtuales sin aislarse del mundo real.

¿Se cumplirá el augurio? El año que viene lo comentamos.

CALLE MAYOR

Un obra sobre tres Santuarios de Tierra Estella

La obra recoge una crónica del curso que organizó la Cátedra de Patrimonio y Arte Navarro sobre santuarios de la zona. Las sesiones tuvieron lugar en tres templos religiosos de referencia en Tierra Estella como son la Basílica del Puy, Nuestra Señora de Codés y San Gregorio Ostiense. El libro, coordinado por Román Felones, ha sido diseñado y maquetado por Calle Mayor. ¡Es un placer!

DISEÑO EDITORIAL

Doce meses y 365 días más sostenibles

El calendario de la asociación de Desarrollo Rural Teder muestra a lo largo de los doce meses de 2018 las obras que han sido inspiradas en la palabra sostenibilidad y en el significado que esta tiene para cada una de las personas participantes en esta iniciativa, que ha contado con la participación de numerosas localidades de la merindad de Estella. En Calle Mayor hemos diseñado y maquetado estos calendarios y el logotipo que, a partir de ahora, se empleará para identificar las acciones y proyectos sostenibles para el territorio.

LIBROS I

‘Entre todos. Tú’
de Olga Moreno

Me llamo Noelia y esta es mi historia. Mi vida siempre ha sido todo lo tranquila que ha podido ser teniéndome a mí como protagonista.
Pero un día algo hizo clic. Un hombre enamorado del mar y los libros puso mi vida patas arriba. Y otro, enamorado de la música y las cosas sencillas, intentó ponerla en orden. Dos hombres opuestos me enseñaron el valor de la vida, de la amistad, del amor hacia los demás, pero sobretodo el amor a uno mismo. Me llevaron a plantearme si realmente era posible enamorarse de dos personas al mismo tiempo o si es que yo me estaba volviendo loca...
¿Empezamos?

HORÓSCOPO I

ARIES
Después de las Navidades sentirás un gran amor por los tuyos. Estos días te han servido para dejar atrás los momentos de nervios y reconciliarte con los que más quieres.

TAURO
Sentimientos generosos que pueden cautivar a alguna persona del sexo opuesto. Sea consecuente con sus ideas y acepte todo signo de amistad. No descuidar ningún aspecto referente a la salud.

GÉMINIS
Sentirás un enorme apoyo por parte de tus familiares y amigos en este empiece de año. En el terreno amoroso se avecinan grandes satisfacciones y emociones.

CÁNCER
Una sutil pereza interior le impulsa a serpentear por los caminos de la fantasía. Con decisión y energía evitará que sus sentimientos y emociones sean traicionados. Se modera la efervescencia de los acontecimientos, lo que es bueno, ya que su resistencia nerviosa tiene sus límites.

LEO
Se van despejando los obstáculos del camino y son importantes las relaciones de amistad y las actividades de grupo. Puede sentirse raro y notar extrañas sensaciones.

VIRGO
Puede verse satisfecha su afición por las diversiones. Sus molestias digestivas se suelen situar a nivel de asimilación del estómago o de la zona intestinal.

LIBRA
Parece que los temas de amor tienen menos importancia de lo que acostumbra. Si no realiza ninguna actividad física, tendrá que llevar un régimen con severidad para evitar la obesidad.

ESCORPIO
Los planetas que actúan sobre su persona son demasiado amables como para ocasionar serios problemas sentimentales. Reacciona rápida y positivamente ante cualquier emergencia.

SAGITARIO
Las pendencias conducen a separaciones cuando sus opiniones difieren del sentir normal. Debe ser más equilibrado para evitar los periodos de agotamiento. Si trabaja en ventas, comercialización o periodismo habrá tenido un mes fabuloso.

CAPRICORNIO
En las relaciones sentimentales todo marcha viento en popa. Tu situación amorosa está en su máximo apogeo. Comience el año de forma sana para quemar los excesos del año anterior.

ACUARIO
La figura materna ejerce una profunda influencia en sus relaciones. Los excesos de cualquier índole sólo pueden proporcionar malestar, que afecta a la salud y al estado de ánimo.

PISCIS
En el amor tendrá que empeñarse en que las relaciones recién iniciadas lleguen a buen término. En el tema laboral hay un equilibrio que no requiere ningún esfuerzo especial. El ejercicio moderado le sentará bien.

LA CIFRA I

El paro disminuye en Navarra un

10,77%

en el último año

El número de personas desempleadas registradas en las Agencias del Servicio Navarro de Empleo se ha situado al finalizar diciembre en 35.732 personas. De esta forma, el paro asciende en 511 personas en un mes, es decir, un 1,45% pero se reduce en 4.313 personas en un año, un –10,77%, según datos presentados por el vicepresidente de Derechos Sociales, Miguel Laparra.

DecoraESTOR
▪ Cortinas
▪ Estores
▪ Venecianas
▪ Paneles japoneses
▪ Mosquiteras
▪ Toldos
▪ Mallorquinas...
Tu nueva tienda de decoracion en Estella
Sancho el Sabio, 5 • Estella (Navarra)
(Frente el parking de la Estación)
decoraestor@gmail.com
T. 600 602 736

OFFSET
ASTARRIAGA
GRAFICAS
DIGITAL
▪ Carteles, folletos, libros, carpetas.
▪ Impresos publicitarios.
▪ Papelería de empresa (sobres, cartas, talonarios).
▪ Impresión y encuadernación de libros, en pequeña y gran tirada.
▪ Todo tipo de servicios de impresión y preimpresión.
PRECIOS SIN COMPETENCIA
Pza. Zugarrondoa, s/n • T. 948 520 138
31178 ABÁRZUZA- NAVARRA
www.graficasastarriaga.es
info@grafiacasastarriaga.es

KIKO CAR MOTOR, s.l.
Su taller de confianza
Merkatondoa,18 nave 23
ESTELLA (Navarra)
Tel. y Fax: 948 554 554

Paca
PELUQUERIA
C/ Mayor, 47 • Tel. 948 55 18 92
ESTELLA - NAVARRA

COCINA | Verduras

ALCACHOFAS A LA MONTILLANA

Ingredientes:

(4 comensales)

- 1 kilo de alcachofas.
- ½ cebolla.
- 4 dientes de ajo.
- 200 gr. de vino blanco Montilla-Moriles.
- 225 gr. de caldo de jamón.
- 8 gr. de Maizena.
- 1 ramita de hierbabuena.
- Unas hebras de azafrán.
- Sal y aceite de oliva virgen extra.
- 60 gr. de jamón serrano en lonchas.

Preparación:

Pelar las alcachofas y cocer. Una vez listas las alcachofas, pica la cebolla, pela y pica también los ajos bien finos. Pon una cazuela o sauté a calentar con un poco de aceite de oliva virgen extra y añade la cebolla y los ajos, una pizca de sal y rehoga hasta que la cebolla esté tierna. Entonces moja con el vino y añade las alcachofas, deja a reducir hasta que apenas quede vino e incorpora el caldo de jamón y la Maizena que habrás disuelto en un poco de caldo frío. Añade también la hierbabuena y el azafrán. Cocina hasta que el caldo se vaya evaporando y espesando, ve moviendo de vez en cuando para obtener un salsita fina, brillante y homogénea. Antes de retirar del fuego incorpora el jamón que habrás cortado en pequeñas tiras.

¡Buen provecho!

MÚSICA |

'Camino, fuego y libertad' de Pablo López

Este nuevo álbum incluye 11 temas. Un trabajo que pasa a marcar un antes y un después en la carrera de Pablo López y que se convierte en el más íntimo y emocional de su carrera, sin perder la magia de contarnos historias que se desean escuchar pausadamente de principio a fin y acompañadas por grandes melodías, arreglos y una composición magistral, así como su inconfundible manera de acariciar el piano. Grabado y producido por Kim Fanlo y la involucración total de Pablo López en esta parte del proyecto, cuenta con grandes colaboraciones como Aaron Sterling, The London Metropolitan Orchestra conducida por Andrew Brown o Patxi Urchegui en sección de vientos.

LA TASCA RESTAURANTE · ASADOR
Restaurante Asador
LA TASCA
tus celebraciones a medida
Carnes y pescados a la brasa
CELEBRACIONES FAMILIARES, COMUNIONES Y BAUTIZOS
CARTA
Menú del día
Menú de fin de semana
Menús concertados

DISFRUTA DE NUESTRA TERRAZA JUNTO AL RÍO
C/ Navarro Villoslada, 1 bajo - ESTELLA-LIZARRA (Navarra) - T. 948 54 64 96
barasadorlatasca16@gmail.com

Clínica del pie
LIZARRA
Mayte Villares Tobajas
Podóloga
• Podología general.
• Biomecánica de la actividad deportiva.
• Plantillas personalizadas a medida.
• Cirugía mínima invasiva del antepié.
Pza. San Francisco de Asís, 10 bajo
31200 ESTELLA (Navarra) • T. 948 553 380
clinicadelpielizarra@gmail.com

AGENDA I

MUSICAL DIRTY DANCING

Pamplona
Baluarte
20 abril, 18:30 h.

La asociación de Mujeres Mendisaura de Ayegui ha organizado una salida a Pamplona para acudir al musical de Dirty Dancing en Baluarte.
- **Ida y vuelta:** 17 horas desde la estación de Estella y 17:10 horas desde Ayegui. Regreso a las 22 horas.
- **Precio:** 37 euros socias y 42 no socias. Incluye autobús y entrada.
- **Inscripción**: hasta el 12 de enero en el Servicio Social de Base. Tlf. 948-55-19-31 (3).

CLUB MONTAÑERO

Oñati
Aitzulo (Araotz)
14 de enero
A las 7 horas desde la estación

El Club Montañero ha organizado una salida a Aitzulo de una duración de 6: 30 horas y dificultad media. Se recorrerán 18 kilómetros con un desnivel acumulado de 1.000 metros. Inscripciones en los locales del club.

MUSEO GUSTAVO DE MAEZTU

CONFERENCIAS SOBRE EL LEGADO JUDÍO

-13 de enero. 'Huellas judías en la literatura española (1900-1936), a cargo de José Carlos Miner, catedrático de la Universidad de Zaragoza. Horario: 12 horas.
- 20 de enero. 'Maestros de la diáspora europea', a cargo de Mauricio Wiesenthal, escrito español de origen alemán.
- 27 de enero. 'Algunos judíos imprescindibles en la Historia del Arte del s.XX', a cargo de Goyo Díaz Ereño, director de la Fundación Jorge Oteiza e historiador de Arte.

'RETRATOS 1917-2017'

Hasta el 15 de enero

'Retratos de 1917 y 2017' se fusionan en la nueva exposición de Fermín Alvira. Se trata del último homenaje que el museo rinde este año al centenario del encuentro entre Picasso y Maeztu.

PROGRAMA ANUAL ALTE

Estella
Casa de cultura Fray Diego
19 horas

Los Amigos de la Lírica de Tierra Estella han presentado su programa anual que consta de nueve representaciones con una periodicidad de una al mes. En principio todas tendrán lugar en la casa de cultura Fray Diego a las 19 horas.

- 25 de enero. 'La sonámbula', de Vicenzo Bellini. Duración: 110 minutos.
- 22 de febrero. 'Don Carlo', de Giuseppe Verdi. Duración 112 minutos.
- 22 de marzo. Ballet. 'El pájaro de fuego', de Igor Stravinsky. Duración 42 minutos. 'Recital', de 72 minutos.
- 19 de abril. 'Rusalka', de Antonin Dvorak. Duración: 114 minutos.
- 17 de mayo. 'La Gioconda', de Amilcare Ponchieli. Duración: 119 minutos.
- 7 de junio. 'María Estuardo', de Gaetano Donizetti. Duración: 106 minutos.
- 18 de octubre. 'La italiana en Argel', de Giacomo Rossini. Duración: 116 minutos.
- 15 de noviembre. 'Beatrice Di Tenda', de Vicencio Bellini. Duración 110 minutos.
- 13 de diciembre. 'Il Tobarro', de Giacomo Puccini. Duración: 56 minutos.

- **Lugar:** planta Noble del museo estellés.
- **Horario:** de martes a sábado, de 9.30 a 13.30 horas; y los domingos, de 11.00 a 14.00 horas.

EXPOSICIÓN 'MINEROS EN GUERRA'

Estella
Museo del Carlismo
Hasta el 15 de abril

El Museo del Carlismo acoge una exposición sobre técnicas de minería y excavaciones de trincheras aplicadas durante el periodo que transcurre entre las Guerras Carlistas y la Guerra Civil Española.
- **Horario:** de martes a sábado, de 10 a 14 horas y de 16 a 19 horas. Domingo: de 11 a 14 horas. Lunes: cerrado.

CHARLA ALIMENTACIÓN SALUDABLE

Estella
Centro Ordoiz
25 de enero, 11 horas

El centro Ordoiz ha organizado una charla gratuita sobre alimentación saludable.
Imparte: Sara Fernaux, dietista y nutricionista.

FESTIVIDAD DE SAN SEBASTIÁN

Los Arcos
20 de enero

Programa:
07.00 h. Partiendo de la Iglesia Parroquial, Aurora por las calles de la villa.
12 h. Misa y aperitivo en la ermita de San Sebastián.
15 h. Comida de hermandad.
17 h. Santo Rosario en la ermita.

TALLER

Arizala
Centro cívico Montalban
20 de enero

Dentro de las actividades programadas para este año 2018 por la Mancomunidad de Servicios Sociales de Iranzu, el 20 de enero tendrá lugar el taller 'Me convierto en detective'.
- **Dirigido a:** niños y niñas de 5 a 12 años.
- **Horario:** de 16 a 18:30 horas.

Cines Zinemak

LOS LLANOS

ESTELLA-LIZARRA

ENERO 2018 URTARRILA

Thi Mai, rumbo a Vietnam
Comedia - TP

El gran showman
Musical - TP

Sola en casa
Animación - TP (infancia)

Jumanji: Bienvenidos a la jungla
Aventuras - TP (infancia)

Los archivos del Pentágono
Drama - TP

Tres anuncios en las afueras
Drama - TP

La panda de la selva
Animación - TP (infancia)

Se armó el belén
Animación - TP (infancia)

19 VIERNES OSTIRALA
- 20:00 h — El gran showman / Thi Mai, rumbo a Vietnam

20 SÁBADO LARUNBATA
- 17:00 h — Sola en casa / Jumanji: Bienvenidos a la jungla
- 19:30 h — El gran showman / Thi Mai, rumbo a Vietnam
- 22:30 h — El gran showman / Thi Mai, rumbo a Vietnam

21 DOMINGO IGANDEA
- 17:00 h — Sola en casa / Jumanji: Bienvenidos a la jungla
- 19:30 h — El gran showman / Thi Mai, rumbo a Vietnam

22 LUNES ASTELEHENA
- 20:00 h — El gran showman / Thi Mai, rumbo a Vietnam

26 VIERNES OSTIRALA
- 20:00 h — Los archivos del Pentágono / Tres anuncios en las afueras

27 SÁBADO LARUNBATA
- 17:00 h — La panda de la selva / Se armó el belén
- 19:30 h — Los archivos del Pentágono / Tres anuncios en las afueras
- 22:30 h — Los archivos del Pentágono / Tres anuncios en las afueras

28 DOMINGO IGANDEA
- 17:00 h — La panda de la selva / Se armó el belén
- 19:30 h — Los archivos del Pentágono / Tres anuncios en las afueras

29 LUNES ASTELEHENA
- 20:00 h — Los archivos del Pentágono / Tres anuncios en las afueras

TICKET

ENTRADA SARRERA **6€**

BONO 10 PELÍCULAS BONUA 10 FILM **50€**

Venta de entradas Sarreren Salmenta
Espacio Cultural Los Llanos (cafetería)
Los Llanos Kultura Gunea (kafetegia)

Venta online
Online Salmenta

https://estella-lizarra.sacatuentrada.es/

TU CALLE MAYOR | Una sección abierta a tu colaboración

Esperamos tus envíos en:
oficina@callemayor.es
C/ García el Restaurador, 10-2ºD
31200 Estella-Navarra

> **Los Arcos.** Algunos de los participantes de la carrera San Silvestre de Los Arcos que se animaron a correr disfrazados el último día del año. La prueba contó con categorías de pequeños, medianos y mayores.

CUMPLEAÑOS

Iker Figueroa García

Cumplió 3 años el 30 de diciembre. Zorionak Iker por tus 3 añitos! De parte del aita, ama y, en especial, de la tata Nahia.

> **Los Reyes en La Pepa.** Desde Ayegui nos envían esta fotografía de la llegada de los Reyes Magos al Asador La Pepa de Ayegui.

SEGUNDA MANO ZAHARRA
ANTIGÜEDADES
MUEBLE RÚSTICO
ROPA
ETC ...
T. 608 566 260
Merkatondoa, 18s - ESTELLA

Aceite de Oliva Virgen Extra
MENDÍA
Trujal de Arróniz
Ctra. de Allo s/n - 31243 ARRÓNIZ (Navarra)
T. 948 537 651 / Fax: 948 535 114
www.trujalmendia.com - info@trujalmendia.com

OPINIÓN

Black Like Me, Negro como yo[1]

He perdido la cuenta de cuándo fue la última vez que fui testigo de la Cabalgata de Reyes en Lizarra. Pero recuerdo con potencia la que hizo que dejase de ser un niño. De los 21 años que llevo viviendo fuera de este país, he reencontrado siempre el periodo navideño con una mezcla de nostalgia impuesta y confrontación emocional ante el inevitable thrill de las pascuas.

En aquella, para mí, última comparsa de un tiempo que aún no pesaba, descubrí en los ojos de mi madre la sentencia de aterrizaje forzoso en la vida adulta. Un niño interrogando con una pregunta negada ¿mamá, los reyes magos no existen verdad?, ya no es un niño. Deja de serlo por un terrible descuido social. El mismo descuido más tosco por longevo, que he contemplado hoy, lustros más tarde, al regresar a ver este desfile sin casta ni reino, de la mano de mi hija.

El horror descuidado no es otro que el que sigue definiendo el límite entre piel y tinta. La muerte blanca del azúcar en forma de caramelo a granel para con el pueblo, unida a la ignominia del colorante barato con la que se sigue caricaturizando a ese pobre (r)ey Baltasar, el siempre último de la fila.

Así sucedió hace veinte años cuando observé el falso borde del cuello pintado de aquel rey pescador, que me dio la pista final del mal hacer de los seres que lo imaginaron. Y hoy de nuevo, cuando volví a descubrir a un rey esperpéntico en caballo flaco que ni siquiera tuvo la sensatez de pintarse de negro, sino más bien de enmarronarse inapetente.

¿Que está sucediendo? ¿qué organismo, asociación o mandatario cultural ha de responsabilizarse de no invitar a un verdadero rey o reina, con sangre Real del (S)oberano Pueblo Africano?. Tan verdaderamente bellos, exóticas y por fin abundantes en estas tierras salpicadas de desgana, a encomendarles el empoderamiento visual y místico de niñas y niños.

Hasta cuando esta desfachatez post-colonialista e insultante de mal-pintar a un hombre ridiculizando eternamente su alma y su pueblo.

Hoy 21 años después he dejado forzosamente de ser adulto para aterrizar en un pasacalle de viejos.

Hobe Lasai

(1) Black Like Me (Negro como yo) es un libro de periodismo de investigación de John Howard Griffin publicado originalmente en 1961. El libro describe la experiencia de Griffin, que nació blanco y durante 6 semanas recorrió con buses a través de los estados con segregación racial de Luisiana, Mississippi, Alabama y Georgia haciéndose pasar (maquillado) por un hombre negro.

> **Números agraciados del sorteo de la asociación de Belenistas.** Desde el colectivo informan de que los números premiados son los siguientes: Nº 5685, primer premio. Nº 8442, segundo premio, que ha recaído en Sonia Santesteban, que ya ha recogido su obsequio en Bombones Torres como se puede apreciar en la imagen. El tercer número afortunado fue el 5685, que no fue vendido por lo que el tercer premió recaerá en el boleto que contenga las últimas 4 cifras del primer premio de la lotería nacional del 20 de enero. ¡Suerte!

> **Fiesta de Navidad de Mater Dei.** El centro escolar de Ayegui celebró la Fiesta de Navidad los días 20,21 y 22 de diciembre con mayor motivo y emoción, ya que celebraron también su 50 aniversario. En la primera jornada, el acto central fue el festival de Villancicos. Se interpretaron cantos en castellano, inglés, euskera y francés, bajo la atenta mirada de los padres. El 22 de diciembre comenzó con una eucaristía para continuar con la rifa y la entrega de regalos a los ganadores, seguido de una chocolatada y del almuerzo navideño. También hubo un espectáculo de animación infantil a cargo de dos magos profesionales, gracias a la APYMA. A todo ello suma el divertido momento de música y baile en el patio, desafiando al frío con la ilusión y la alegría característica de los niños.

FARMACIAS DE GUARDIA I

ESTELLA
- Viernes 12 de enero.
  M. R. Echeverría Garísoain.
  Pº Inmaculada, 70
- Sábado 13 de enero.
  S. Gastón - I. López de
  Dicastillo. Pl de los Fueros, 8
- Domingo 14 de enero.
  M. Nagore Solano.
  C/Arieta, 11
- Lunes 15 de enero.
  S. Fernández Álvarez.
  C/Mayor, 20
- Martes 16 de enero.
  M.R. Landa Naveros.
  Pl. Santiago, 55
- Miércoles 17 de enero.
  M.M. Manso Gorostola.
  C/ Mayor, 70
- Jueves 18 de enero.
  M. A. Pascual Blanco.
  C/San Francisco, 4
- Viernes 19 de enero.
  M. Roncal Garraza.
  Avda. Yerri, 9
- Sábado 20 de enero.
  C. Rosón Lete.
  Avda. Yerri, 6
- Domingo 21 de enero.
  M. J. Torres Echeverría.
  C/Espoz y Mina, 1

OTEIZA
- Del viernes 12 al domingo
  14 de enero.
  E.J. Aznárez Clemente.
  C/San Miguel, 17

VIANA
- Del viernes 12 al domingo
  14 de enero.
  F. J. Martínez García.
  C/Rúa de Santa María, 10

MENDAVIA
- Del viernes 12 al domingo
  14 de enero.
  J. Martínez de Espronceda.
  C/Mayor, 4

AYEGUI
- Del lunes 15 al domingo
  21 de enero.
  A.I. Barbarin García.
  C/ Carretera, 18

BARGOTA
- Del lunes 15 al domingo
  21 de enero.
  M.C. Lázaro Marí.
  C/Real, 8

ESPRONCEDA
- Del lunes 15 al domingo
  21 de enero.
  D. González Mendizábal.
  C/Picota, 2

MAÑERU
- Del lunes 15 al domingo
  21 de enero.
  J. Alegre Navarro.
  Pl. de los Fueros, 1

HORARIOS DE AUTOBUSES I

A PAMPLONA
IDA
- 06.30 h. Especial San Fermín
- 06.45 h. Laborables.
- 08.00 h. Laborables. SemiD.
- 08.49 h. Laborables.
- 11.00 h. Diario.
- 12.15 h. Viernes. SemiD.
- 14.00 h. Diario.
- 15.15 h. Laborables.
- 15.45 h. Laborables. D.
- 17.15 h. Diario.
- 19.00 h. Viernes.
- 19.45 h. Domingos y Festivos.
- 20.00 h. Diario.

VUELTA
- 07.00 h. Laborables. D.
- 07.30 h. Laborables.
- 10.00 h. Diario.
- 11.00 h. Laborables. SemiD.
- 13.30 h. Diario.
- 15.00 h. Laborables.
- 16.30 h. Diario.
- 18.00 h. Laborables. SemiD.
- 19.00 h. Diario.
- 20.30 h. Diario.
- 23.50 h. Especial San Fermín

A LOGROÑO
IDA
- 07.45 h. Laborables. D.
- 08.25 h. Laborables.
- 10.50 h. Diario.
- 14.15 h. Laborables. D.
- 14.30 h. Diario.
- 17.20 h. Diario. D.
- 17.30 h. L-V .
- 20.00 h. Diario.

VUELTA
- 07.45 h. Laborables.
- 10.00 h. Diario. SemiD.
- 13.00 h. Diario.
- 15.00 h. Laborables. D.
- 16.00 h. De L a V (exc. Festivos).
- 16.30 h. Diario. D.
- 19.00 h. Diario.

Estella-S.Sebastián
IDA
- 08.45h Por autovía. Diario.
- 10.45 h. Por autovía. Diario.
- 17.15 h. Por autovía. Diario.
- 19.45 h. Por autovía. Diario.

VUELTA
- 09.45 h. Por autovía. Diario.
- 13.00h Por autovía. Diario.
- 16.30 h. Por autovía. Diario.
- 20.15h. Por autovía. Diario.

Estella-Irún (Pte. Santiago y Est. tren)
- 10.45 h. Por autovía. Diario.
- 19.45 h. Por autovía. Diario

Irún (Est. Tren)-Estella
- 09.00 h. Por autovía.
  Laborales excepto festivos.
- 15.45 h. Por autovía.
  Laborales excepto festivos.

Estella-Calahorra-Azagra
- 11.55 h. Laborables
- 17.15 h. Domingos
- 18.00 h. Viernes (no Festivos)
- 18.55 h. Laborables

Estella-Sartaguda
- 11.55h. Laborables
- 17.15. Festivos
- 18.55 h. Laborables

Estella-Acedo
- 18.00 h. L, X y V

Acedo-Estella
- 8.00 h. L y X

Estella-Aguilar de Codés
- 18.00 h. Viernes

Aguilar de Codés-Estella
- 7.30 h. Viernes

Estella-Mendavia
- 08:15 h. Diario
- 13.30 h. Diario. Estella-hospital-Mendav.

Mendavia-Estella
- 09.00 h. Mend.-hospital-Estella. Diario.
- 14.30 h. Diario.

Estella-Mués
- 18 h. M y J

Mues-Estella
- 7.30 h. Jueves
- 8.00 h. Martes

ESTELLA-VITORIA
- 9.35 h. L-V
- 11.35 h. S, D y F
- 17.05 h. L-V
- 17.20 h. S, D y F
- 18.40 h. Viernes dte. periodo escolar
- 21 h. S, D y F

VITORIA-ESTELLA
- 7.50 h. L-V
- 9.50 h. S, D y F
- 15.20 h. L-V
- 15.35 h. S, D y F
- 16.55 h. Viernes dte. periodo escolar
- 19.20 h. S, D y F

PLM
(ESTELLA-LOGROÑO-MADRID)

IDA
- Diario. Excepto 25/DIC y 1/ENE.
- 7.40 (llega a las 12.45 h)
- 16.40 (llega a las 21.45 h)

VUELTA
- Diario. Excepto 25/DIC y 1/ENE.
- 7.00 (llega a las 12.05 h)
- 15.00 (llega a las 20.05 h)

LA ESTELLESA	948 55 01 27
PLM AUTOCARES	902 114 174
ARRIAGA (Vitoria)	945 28 27 87
GURBINDO	948 52 31 13

TIERRA ESTELLA BUS I

INFORMACIÓN COMPLETA EN
http://www.revistacallemayor.es

*En la web figuran horarios complementarios desde las diferentes paradas de Estella (La Merced, Rocamador, Fray Diego, Ayuntamiento, Inmaculada y Recoletas), así como llegadas y salidas del resto de localidades con servicio (Oteiza, Villatuerta, Abárzuza, Arróniz, Urbiola, Luquin, Barbarin, Igúzquiza, Villamayor de Monjardín, Ayegui-Iratxe).

LLEGADAS AL Y SALIDAS DEL HOSPITAL DE ESTELLA

Línea 1: Lunes-viernes: llega y sale en el minuto 45 de cada hora. Primer servicio, 07.45 y último servicio, 20.45 Sábados, domingos y festivos: llega: 09.15, 10.15, 11.15, 16.15, 17.15, 20.15 y 21.15. Sale: 09.15, 10.35, 12.35, 16.35, 19.35, 20.15, 21.15

Línea 2: Lunes-viernes: llega y sale en el minuto 45 de cada hora. Primer servicio, 07.45. Último servicio, 19.45. No obstante, la salida del autobús que llega a las 08.45, 13.00, 16.45 y 19.45 se retrasa quince minutos.

Sábados, domingos y festivos: Llega al hospital a las 08.45, 10.15, 10.45, 12.45, 16.45, 17.45, 20.45. Sale del hospital: 09.00, 13.00, 17.00, 21.00

ESTELLA-HOSPITAL DE ESTELLA

(desde el paseo Inmaculada. Consultar en la web otras paradas)

Lunes-viernes: en el minuto 10 y en el minuto 40 de cada hora. Primer servicio: 07.40 Último servicio: 20.10 h.

Sábados, domingos y festivos: Línea 1: 09.10, 10.10, 11.10, 16.10, 17.10, 20.10, 21.10. Línea 2: 08.40, 10.10, 10.40, 12.40, 16.40, 17.40, 20.40

ENTRE PARTICULARES I

Recogemos tus anuncios en:
oficina2@callemayor.es

1. BOLSA INMOBILIARIA
- **1.1.** Venta Pisos, apartamentos ESTELLA
- **1.2.** Venta Pisos, apartamentos FUERA
- **1.3.** Venta locales, garajes, terrenos...
- **1.4.** Alquiler Pisos, apartamentos ESTELLA
- **1.5.** Alquiler Pisos, apartamentos FUERA
- **1.6.** Pisos compartidos
- **1.7.** Alquiler locales, garajes, terrenos...
- **1.8.** Traspasos

2. MOTOR
- **2.1.** Automóviles
- **2.2.** Motocicletas y ciclomotores
- **2.3.** Furgonetas, tractores, camiones y otros
- **2.4.** Accesorios

3. DEPORTES
- **3.1.** Bicicletas
- **3.2.** Material deportivo

4. CASA y HOGAR
- **4.1.** Electrodomésticos
- **4.2.** Mobiliario-decoración
- **4.3.** Ropa
- **4.4.** Varios

5. TIEMPO LIBRE
- **5.1.** Electricidad y electrónica
- **5.2.** Fotografía
- **5.3.** Música
- **5.4.** Libros, revistas, colecciones...
- **5.6.** Juegos

6. TRABAJO
- **6.1.** Servicio doméstico
- **6.2.** Trabajos diversos
- **6.3.** Varios

7. ENSEÑANZA
- **7.1.** Demanda clases particulares

8. ANIMALES

9. VARIOS
- **9.1.** Objetos perdidos
- **9.2.** Hallazgos

10. VIAJES

11. RELACIONES y CONTACTOS

Recogemos tus anuncios en:
tel. 948 55 44 22

1. BOLSA INMOBILIARIA

1.1 VENTA DE PISOS, APARTAMENTOS Y CASAS –ESTELLA

Se VENDE piso, zona Merkatondoa. 3 habitaciones, salón, 2 baños, cocina instalada. Con garaje y trastero. T.625770908

Se VENDE piso en Estella, 90 m2 con ascensor y calefacción, rebajadísimo. (Llamar por las tardes). T.649130027

Se VENDE piso 7º en zona de Eroski (centro). 4 hab. P.180.000e. T.657064652 / 948552707

Se VENDE piso con calefacción individual de gas y ascensor a pie de calle. Zona Capuchinos. Precio rebajado. T.676205936

Se VENDE piso en Fray Diego. 3 hab., exterior. Oportunidad. T.646282160 / 636193283

1.1 DEMANDA

COMPRO piso en Estella de 3 o 4 habitaciones. Doy una entrada de 10.000 euros y 1.000 euros al mes durante 34 meses. T.653589357

1.2 VENTA DE PISOS, APARTAMENTOS Y CASAS –FUERA

Se VENDE casa de 3 alturas en Ecala, junto a la sierra de Urbasa. Para reformar. Precio a convenir. T.636006001

Se VENDE casa en Ancín con terreno de 2.295 metros cuadrados. T.601761353

Se VENDE dos pisos amplios en el centro de San Sebastián. P.1.300.000e. T.943840377

Se VENDE casa en Los Arcos. Dos alturas y bajera, a dos calles. P.56.000e. negociables. T.675072919

Se VENDE piso en Gijón. P.38.000e. T.674527109

Se VENDE casa en Tierra Estella. T.616247022

Se VENDE casa en Ayegui. 3 hab. cocina, baño, terraza y patio. Todo exterior y muy soleado. T.660664553 - 948552980

Se VENDE piso. 3 habitaciones, 1 baño, calefacción de gasoil. Pueblo cerca de Estella, con servicios. Buen precio. T.699745732

VENDO casa de piedra, para entrar a vivir, en Arellano. T.948527264

1.2 DEMANDA

COMPRO casa de pueblo. No importa estado ni lugar. T.693694976

COMPRARÍA casa de planta baja para persona mayor en Tierra Estella o cercanías. Con algo de terreno. T.633709673

COMPRO casa en Arróniz. T.615267137

1.3. VENTA DE LOCALES, OFICINAS, GARAJES, BAJERAS Y TERRENOS

Se VENDE en Arbeiza terreno urbanizable. Muy buenas vistas y precio económico. T.687243055 / 948162289

VENDO en zona San Lorenzo, casa de campo acondicionada con luz y agua, casi una hectárea de olivar y posibilidad de huerta. T.943422598 / 600648884

VENDO huerto de 1.030 m ubicado en el pueblo de Ecala, Amescoa. Cerca de la Sierra de Urbasa y nacedero del Urederra. Completamente llano. Lindante a zona urbanizable. Precio a negociar, económico. Se atiende WhatsApp. T.630237889

Se VENDE o ALQUILA plaza de garaje en C/Miguel de Egia (Sector B) T.686642897

Se VENDE terreno edificable en Villatuerta, 400 m2. T.626923081 / 948121833

Estella-Lizarra. Se VENDE finca de ocio con terreno de 2.700 m2 con nueva casa de campo reglamentaria, piscina portátil de 3,66 m., jardín, frutales, huerta y otras opciones. T.627006179

Se VENDE finca en Estella. T.629364897

Se VENDE finca en San Lorenzo. T.629364897

Se VENDE en Allo 400 metros de tierra en casco urbano y 900 metros con pozo en casco urbano. T.686068433 / 606589190

Se VENDE plaza de garaje en Estella con salidas a C/ La Corte y Calleja de los Toros.

Irulan AISLAMIENTOS
TRABAJOS EN PLADUR
TECHOS DESMONTABLES
EMPRESAS Y PARTICULARES
☎ 647617377

T.609367395

1.3. DEMANDA

Se BUSCA terreno para huerto pequeño. T.633040600

COMPRAMOS viñas con sus derechos. Pago al contado. Nos avalan 36 años. T.698515525

Se COMPRA tierra de labor cerca del río Ega. T.634621749

Se compran olivos jóvenes variedad Arróniz, para trasplantar. T.634621749

1.4. ALQUILER DE PISOS, APARTAMENTOS Y CASAS ESTELLA

Se ALQUILA piso en C/Nueva. Ascensor, 3 hab., salón, cocina y baño. T.948552636

Se ALQUILA apartamento en plaza de los Fueros. Amueblado. Consulta u oficina T.618948016

Se ALQUILA casa en el centro de Estella para albergue de peregrinos o similar. T.696108222

1.4. DEMANDA

Se NECESITA piso amueblado en alquiler en Estella. 3 hab. cocina, salón y baño. T.679795380

Se NECESITA piso en alquiler en Estella amueblado. Económico. WhatsApp. T.695244446 (de 18 a 20 h.)

Pareja BUSCA piso en alquiler en Estella. Económico. Unge. T.617043943 / 673496590

Pareja responsable BUSCA piso en la zona Remontival o avenida Yerri. T.646181139

BUSCO piso de alquiler para el mes de agosto. T.948552505

Se BUSCA piso en alquiler en Estella de 3 habitaciones para familia sin hijos, con recomendaciones. T.697734713

1.4. DEMANDA

Mujer de Estella BUSCA PISO en alquiler, económico. Urge. T.622306337

1.5. ALQUILER DE PISOS, APARTAMENTOS Y CASAS – FUERA

Se ALQUILA piso amueblado cerca de Estella. T.948520030

Se ALQUILA apartamento por semanas, quincenas o meses en Benidorm, en primera línea playa de Levante, junto al hotel Bilbainos. Febrero: 600e. Otras fechas consultar. T.609707896 (Fernando)

ALQUILO apartamento amueblado de una habitación, baño, salón cocina, edificio nuevo, ascensor. T.696108222

Se ALQUILA casa de planta baja con bajera y patio, en Los Arcos. T.948640254

Se ALQUILA adosado a 5 km de Estella. Amueblado y con jardín. Posibilidad de alquiler por habitaciones. T.660285601

ALQUILO casa con opción a compra en Mendigorría. Dispone de garaje, calefacción de gasoil, 4 dormitorios, salón cocina y baño. Preguntar por José Mari. T.693694976

Se ALQUILA ático en urbanización Cizur, 2 hab, garaje y terraza. P.600e. T.666115759

ALQUILO piso amueblado cerca de Estella. T.948520030

1.5 DEMANDA

BUSCO piso en alquiler en Pamplona o alrededores con buenas referencias. T.698515525

Profesor de francés BUSCA un apartamento amueblado y equipado para alquilar en Estella-Lizarra o en otro municipio cercano

MRW
Nos movemos por ti
T. 948 555 091
Plaza Azucarero, 5 – 31200 Estella
mrwestella@yahoo.es
www.mrw.es

ODONTOLOGÍA GENERAL · IMPLANTES DENTALES · ORTODONCIA
José Ángel Napal Goizueta
Fidel Razquin Lizarraga
CLÍNICA DENTAL
Plaza de los Fueros, 2-1º · 31200 ESTELLA · T. 948 552 863

OBRA NUEVA Y AUTOPROMOCIÓN
ELECTRICIDAD FIJA S.L.
Polígono Merkatondoa, 25 - ESTELLA
Tel: 948 55 31 59 - Fax: 948 54 63 11
electricidadfija@fijasl.com

durante dos meses: julio y agosto (vacaciones). Alquiler; 300 o 350 euros por mes y 50 euros poco más o menos de agua y electricidad. Quisiera alquilar con preferencia a un particular. (j.dutoya@laposte.net) T.00330698418995

1.6. PISOS COMPARTIDOS

ALQUILO habitación en Avda. Yerri de Estella. T.682454858

ALQUILO habitación en la zona de la plaza de toros a mujer. P: 200 euros con gastos incluidos. T.633040600

1.6 DEMANDA

Chica BUSCA habitación que permitan mascota (gato), no es imprescindible derecho a cocina. T.648616628

1.7. ALQUILER DE LOCALES, OFICINAS, GARAJES, BAJERAS Y TERRENOS

Se BUSCA persona interesada en cultivar regadío en Villatuerta. Parcela de 712 m2 cerca del pueblo. Situada junto al camino. Caseta de 12 m2. Canaleta del río Iranzu al borde de la parcela para regar al pie. T.620141422

Se ALQUILA plaza de garaje en calle Sancho el Sabio de Estella. T.696823504

ALQUILO bajo de 70 metros cuadrados, céntrico, edificio nuevo, preparado para ocupar. T.696108222

Se ALQUILA frutería en Estella. Zona comercial. C/ Grustavo de Maeztu. T.948552954

Se ALQUILA una plaza de garaje en calle Arieta junto al bar Mosquito. T.948553238

SE ALQUILA plaza de garaje en Pamplona. Cerca plaza de los Fueros. T.646213213

Se ALQUILA plaza de garaje en la calle Monasterio de Irache, subiendo a la carpa. Económica. T.636067916

Se CEDE parcela en Villatuerta para persona que le guste la huerta. T.666684237

Se ALQUILA plaza de garaje en calle san Andrés 1, junto a la parada de taxis. T.620813550

1.7. DEMANDA

BUSCO bar en alquiler en la zona de Pamplona. T.698515525

ALQUILARÍA bar-restaurante o albergue en el Camino de Santiago. T.698515525

ALQUILARÍA una plaza en los garajes de los números 72, 74 y 43 del paseo de la Inmaculada. T.625503241

1.8. TRASPASOS

Se ALQUILA frutería en Estella. Zona comercial. C/ Grustavo de Maeztu. T.948552954

Se ALQUILA bar nuevo con cocina en pleno Camino de Santiago (Tierra Estella) T.679117924

1.8 DEMANDA

BUSCO bar en alquiler en la zona de Tierra Estella. T.620265854

2. MOTOR

2.1. AUTOMÓVILES

Se VENDE coche Renault Scenic II (2.003) 160.000 km, 2.0 gasolina. P.3.500e. T.678526217

Se VENDE Seat Ibiza de 2 puertas. Año 2005. 90.000 Km. Gasolina. P.1500e. T.660285601

Se VENDE coche modelo Opel Corsa C del año 2005, con turbo y discos y pastillas nuevos. P.2.700e. Km.177.000. T.628207337. Preguntar por Joseba atiende en WhatsApp

2.1. DEMANDA

COMPRARÍA vehículo de segunda mano. No importa el estado. T.693258846

Se COMPRA coche Peugeot Expert o similar. Máximo 2000e. T.632397682

2.2. MOTOCICLETAS Y CICLOMOTORES

VENDO moto Honda Deauville 650 roja, año 2002. Ruedas nuevas. Muy bien conservada, siempre en garaje. Perfecto estado. P.2500e. T.672329846

Se VENDE scooter eléctrica para persona con movilidad reducida. Nueva. P.1.000e. T.679121246

2.2. DEMANDA

Se COMPRA moto de carretera de 125cc. T.616247022

Se COMPRA scooter de 125cc. T.616247022

Se COMPRA moto. T.948556103

2.3. FURGONETAS, TRACTORES, CAMIONES Y OTROS

VENDO mula mecánica. T.610644996

VENDO furgoneta Peugeot Expert Tepee con 10 años de antigüedad. 1.6cc, 90cv, 196.000km, vehículo mixto y en buen estado (P.7.000e). T.647617399

Se VENDE abonadora marca Aguirre de 1.000 kg y un molón de 2,40 metros. T.949543110

Se VENDE mula mecánica de arranque con cuerda. Bertoline 310. Con remolque. T.948341213

Se VENDE remolque de 4.000 kg. Vasculante. De un eje. Marca Teimo. T.664152569

2.3 DEMANDA

Se BUSCA furgoneta. T.643313353

2.4. ACCESORIOS

Se VENDE cadenas para nieve, adaptables a varias medidas de rueda. (Horario 14:30-16 h.). Preguntar por David. T.948552247 / 618009743

Se VENDE 4 ruedas de invierno casi nuevas con llantas de acero: 195/65 R15 Michelin Alpin y llanta de 6Jx15// Tornillo 5x100. Buje 57.1mm P.200e. T.600519008 / 948537657

Se VENDE transportín para dos perros, con enganche a bola de coche. T.616247022

2.4. DEMANDA

Se NECESITA pistón y segmentos para mula Piva número 9. T.696518259

COMPRARÍA carro herbicida de 1000 litros de capacidad. T.948523886

3. DEPORTES

3.1. BICICLETAS

VENDO bicicleta estática, sin estrenar, barata. T.948342032

Se VENDE bicicleta de niña de edad de 3 a 7 años con ruedines y prácticamente nueva. Más información en T.676205936

Se VENDE bicicleta de paseo blanca. P.50e. T.679745893

3.1. DEMANDA

Urge COMPRAR bici de carretera talla 45 para niño de 7 años. T.653958995

COMPRO dos bicicletas estáticas. T.948541002

3.2. MATERIAL DEPORTIVO

Se VENDE patines de línea del número 40, con su bolsa. T.605440050

VENDO material de escalada (cuerda, sistemas, bloqueadores, grigri, pato, 10 mosquetones de seguridad, bagas, y mochila) T.608315504 / 948534328

3.2. DEMANDA

Se COMPRA máquina de remo, sencilla y barata. T.697383622

4. CASA Y HOGAR

4. ELECTRODOMÉSTICOS Y UTENSILIOS DEL HOGAR

Se VENDE arcón horizontal grande P.100e. T.686160779

Se VENDE fogón noruego Jotul con chimenea. T.699380781

VENDO caldera de gasoil DOMUSA modelo MCF40-DX con depósito Roth Duo System de 1.000 litros. 1.500¤ negociables. T.662086772

VENDO olla eléctrica de 6 litros programable nueva, a estrenar. T.948553542

VENDO utensilios de casa como plancha, lavadora, olla, tabla de planchar, dos televisiones pequeñas, poco usadas y a bajo precio. T.610282792

VENDO congelador vertical de 5 cajones, lavadora y secadora. Todo por 150 euros. T.636193283

VENDO un calentador de aire. Poco gasto. Nuevo. T.948115556

Se VENDE congelador seminuevo. 7 cajones. Balay. T.676873075

4.1. DEMANDA

COMPRARÍA lavadora de 8 Kg. económica. T.634099681

COMPRARÍA un frigorífico de butano para el campo y un congelador de cajones. T.948554730

4.2. MOBILIARIO Y DECORACIÓN

VENDO dos camas de 90, armario ropero, comodín, espejo y mesilla de noche con lámpara. Pino macizo. T.630851311

Se VENDE mesa de comedor ovalada, extensible, con seis sillas. T.699380781

VENDERÍA una cama maciza de cerezo. Medidas: 1,40. Con somier, colchón, almohada y edredón. P.500e. T.680349019

Se VENDE mesa de salón color cerezo. Medidas 1,65x90x80. Se extiende a 2.35 cm. En buen estado. P.200e. T.620180404

Se VENDE barato, dos colchones de 90 nuevos y cama. T.680418170

Se VENDEN estantería para tienda o casa. T.629364897

Se VENDE fogón con puerta de cristal. T.680754543

Se VENDE cocina completa, armarios, electrodomésticos... T.680754543

4.2. DEMANDA

Se NECESITA cama de matrimonio y armario barato. T.678123738

COMPRO armario ropero y sofá en buen estado. T.654035481

Se NECESITA cama de adulto. T.693327443

4.3. ROPA

VENDO abrigo de visón negro. Talla grande, como nuevo. Verlo es comprarlo. T.948552707

Se VENDE traje de Comunión de chico talla 13. Modelo nuevo de almirante chaqueta azul y detalles en plata. Pantalón y camisa blanca. Si te interesa mando fotos por WhatsApp. T.679660506

VENDO abrigo de astracán marrón. Talla grande. Perfecto estado. T.948552707

VENDO chaqueta negra de piel. Talla grande. T.948552707

Se VENDEN dos bañadores. Talla grande. Nuevos. P.30e. los dos. T.657064652 / 948552707

Se VENDEN zapatos. Talla 39. Azul marino de charol. Con cuña. Usados. T.657064652 / 948552707

VENDO vestido de novia Pronovias, talla 38/40. En perfecto estado. T.658911808

4.3. DEMANDA

COMPRO zapatos de comunión para niño, nº 34. T.948550718

COMPRO vestido de comunión para niña de 8/9 años. T.617046883

COMPRARÍA vestido de Comunión, para niña de 9 a 10 años, económico. T.664572429

5. TIEMPO LIBRE

5.1. ELECTRICIDAD Y ELECTRÓNICA

Se VENDE 8 pilas recargables sin usar grandes, tamaño D. Marcas Philips y GP. Las 8 por sólo 30e. o sueltas a 5 e/u. T.657717659

Se VENDE radio CD para coche de 50wx4, con USB, entrada auxiliar minijack y mando a distancia. T.676205936

Se VENDE cargador de 6 CDs para coche. Económico. T.676205936

5.1. DEMANDA

BUSCO cargadores de PS Vita. T.634449652

Se COMPRA móvil de segunda mano, que tenga posibilidad de conexión a internet.T.602243977

COMPRARÍA ordenador de segunda mano. T.632214032

5.2. FOTOGRAFÍA

VENDO cuatro cuadros de fotos de Estella de 1mx1m. Fotos del año 1950. T.669214824

Se VENDE máquina de fotos. Analógica. Canon. T.627114797

5.3. MÚSICA

VENDO teclado de 61 teclas Yamaha PSR 400. T.605912188

Se VENDE órgano. T.605440050

Se VENDE saxofón tenor, Sound XS. Prácticamente nuevo. T.696413047

VENDO más de 170 discos de vinilo long play. Muchos de ellos dobles, populares y muy variados. Regalo gran variedad de singles y colecciones antiguas completas. T.659636974

5.3. DEMANDA

COMPRO mandolina de segunda mano de caja plana. Cualquier tipo, pero preferente-

mente tipo folk. T.626611495

COMPRO flauta travesera Yamaha 281. T.657520315 / 609690045

5.4. LIBROS, REVISTAS, VIDEOS Y COLECCIONES

VENDO libro Tratado de Patología Interna. Editado en 1875, segunda edición. Encuadernación nueva. Precio: 70 ¤. T.948553201

VENDO libro Anatomía Descriptiva de Embriología Humana. Segunda edición, editado en 1875. P.70e. T.948553201

VENDO dos libros del 'Tratado de Fisiología', editado en 1921, por el doctor José María Bellido. P.80e. T.948553201

5.4. DEMANDA

Se COMPRAN libros de grado medio, segundo de gestión administrativa. T.616247022

5.5. JUEGOS

Se VENDE hormiga obtenida en tómbola de 'El Hormiguero' peluche marioneta del programa de TV. P.11e. T.657717659

VENDO Wii normal con 3 mandos normales, 2 mandos munchaco y 5 juegos (futbol, baile...). P.175e. T.616703995

Se VENDE volante para juegos. T.615440050

Se VENDEN juguetes usados en buen estado para niñas. Peluches, puzzles, juegos, cartas, bolsos, ordenadores... P: 1 a 5e. T.620180404

5.6. DEMANDA

Se COMPRAN todo tipo de videojuegos y videoconsolas, sobre todo antiguos. Me desplazo. T.697948280

6. TRABAJO

6.1. SERVICIO DOMÉSTICO

Señora responsable y con mucha experiencia BUSCA trabajo para cuidado de personas mayores. Interna y fines de semana con buenas referencias y experiencia. T.698824738

Señora responsable necesita trabajo para cuidado de personas mayores con buenas referencias. Interna y con fines de semana. T.631644803

Señora responsable BUSCA trabajo para el cuidado de personas mayores. Con mucha experiencia y buenas referencias y con fines de semana. T.698247016

Se OFRECE chica rumana para trabajar por horas o como interna. Con informes. T.665593709

Se OFRECE chica para cuidar personas mayores en Estella o pueblos. Fines de semana incluidos. T.665549895

Se OFRECE chica para trabajar como interna o externa cuidando personas mayores o niños o en labores de limpieza. T.631441837 / 606181292

Se OFRECE chica para cuidar personas mayores o personas en casa. T.667287034

Señora BUSCA trabajo de interna o externa para el cuidado de personas mayores en Tierra Estella. T.671357986

Se OFRECE chica para trabajo de limpiezas domésticas. T.663563518 / 669715548

Chica BUSCA trabajo como interna o por horas para cuidar personas mayores y limpieza. T.971391906

Chica responsable BUSCA trabajo para cuidado de personas mayores. Externa o interna con buenas referencias. T.631337738

Chica BUSCA trabajo como interna o por horas para cuidar personas mayores y limpieza. T.971391906

Se OFRECE chica para cuidar personas mayores y limpiar casas por horas. Documentación en regla. Disponibilidad inmediata. T.667287034

Se OFRECE chica de 29 años para cuidar personas mayores, con papeles en regla, y disponibilidad. T.667287034

Chico BUSCA empleo para tareas domésticas, cuidado de personas mayores a domicilio o ingresos en hospital. Disponibilidad 24h. T.631390971

Chica BUSCA trabajo de interna o externa para el cuidado de personas mayores y niños. T.666872103

Chica BUSCA trabajo para cuidar personas mayores y niños los fines de semana. T.663851399

BUSCO trabajo por horas para limpiezas o cuidado de personas mayores los fines de semana por la noche. T.632685311

Señora BUSCA trabajo para el cuidado de personas mayores con mucha experiencia o limpiezas de interna, externa o por horas. T.671391545

Chica responsable BUSCA trabajo cuidando personas mayores. Externa o interna, incluidos fines de semana. Buenas referencias. T.631337738

Se OFRECE chica para trabajar cuidando personas mayores. Como interna o externa o fines de semana. Referencias. T.688356061

Chica responsable BUSCA trabajo para cuidado de personas mayores. Interna o externa, con buenas referencias. T.631337738

Se OFRECE chica para trabajar como interna o externa cuidando personas mayores, niños o labores de limpieza. T.606181292 / 669715548

Señora BUSCA trabajo cuidando personas mayores. Incluidos fines de semana. Buenas referencias T.631342958

Se OFRECE chica para trabajar por horas cuidando personas mayores o labores de limpieza. T.689425459

Se OFRECE chica para cuidado de personas mayores, con referencias y papeles en regla. T.667287034

Se OFRECE señora para cuidado de personas mayores interna o por horas, con experiencia. T.673998609

Se OFRECE señora para cuidado de personas mayores interna o por horas, con experiencia. T.671391906

Chica responsable BUSCA trabajo como enfermera cuidando personas mayores, experiencia y buenas referencias. Interna, externa, fines de semana y por horas. Disponibilidad inmediata. T.632328879

Chica BUSCA trabajo de limpieza portales, oficinas, bares, cristales, etc. T.634067717 / 948553071

Se OFRECE señora para trabajar como interna para cuidar personas mayores. Experiencia y referencias. T.602153021

Señora responsable BUSCA trabajo para cuidado de personas mayores. Con carnet de conducir. T.603374889

Se OFRECE señora para trabajar los fines de semana en el cuidado de personas mayores o lo que salga. T.631573392

Chica responsable BUSCA trabajo para cuidado de persona mayor. Externa o interna, con buenas referencias, incluidos fines de semana. T.631337738

Chica responsable BUSCA trabajo para cuidado de personas mayores, externa o interna con fines de semana, con buenas referencias T.631554067

Señora BUSCA trabajo de interna o externa para cuidar personas mayores, niños, limpieza, ayudante de cocina con experiencia e informes. T.606181292

Se OFRECE Interna para cuidar personas mayores. T.671391906

Se OFRECE mujer Interna para cuidar personas mayores. T.673998609

VENDO PISO
ZONA MERKATONDOA
3 HABITACIONES, SALÓN, 2 BAÑOS, COCINA INSTALADA, GARAJE Y TRASTERO
T. 625 770 908

Se OFRECE señora para cuidado de personas mayores, interna o fines de semana, con experiencia. También para cuidad de niños y limpieza. T.664232678

Chico responsable nicaragüense, de 40 años, BUSCA trabajo de cuidado de personas mayores interno y externo o por horas. T.677247620

CHICA responsable busca trabajo cuidando personas mayores. Interna o externa. También fines de semana. Buenas referencias. T.631337738

BUSCO trabajo de interna o externa para cuidar personas mayores, ayudante de cocina o limpiezas. Disponibilidad inmediata. T.606181292

Chica BUSCA trabajo de interna para trabajar en pueblos cuidando personas mayores. T.631663899

Señora BUSCA trabajo de interna para cuidar personas mayores con experiencia. T.671391906

Chica BUSCA trabajo de interna con experiencia e informes para cuidar personas mayores. T.631037746

BUSCO trabajo por horas. Limpieza, cuidado de abuelos, niños... T.697741029

Se BUSCA trabajo cuidando ancianos, niños, limpieza... Incluidos fines de semana. T.602763154

BUSCO trabajo de interna para el cuidado de personas mayores o niños. T.692512843

Chica BUSCA trabajo de interna cuidando personas mayores. T.671391906

Se OFRECE señora para cuidado de personas mayores. Interna. T.687070227

Se OFRECE chica para trabajar cuidando personas mayores, niños o labores de limpieza. Externa o interna. Disponibilidad inmediata. T.606181292

BUSCO trabajo de interna para cuidar niños, ancianos y personas mayores. T.618846520

Chica BUSCA trabajo cuidando ancianos, interna o externa. Carnet de conducir, con experiencia y dispuesta a trabajar. T.603374889

Se BUSCA trabajo cuidando ancianos, niños, limpieza... Incluidos fines de semana. T.643092034

Chica BUSCA trabajo los fines de semana cuidando personas mayores. T.673998609

Se OFRECE chica para trabajar cuidando personas mayores, niños o labores de limpieza. Externa o interna. Disponibilidad inmediata. T.669715548

Mujer BUSCA trabajo de interna para el cuidado de personas mayores en Estella o pueblos. T.671357986

Mujer con experiencia BUSCA trabajo de

interna, incluidos fines de semana, para cuidar personas mayores en Tierra Estella. T.602528787

Chica BUSCA trabajo cuidando personas mayores, interna, carné de conducir. T.603374889

Chica BUSCA trabajo cuidando personas mayores, interna, carné de conducir. T.603373545

Se BUSCA trabajo en el cuidado de personas mayores, por las tardes, noches o interna en Estella. Con experiencia y referencias. T.699210891

Señora responsable BUSCA trabajo cuidando personas mayores, Buenas referencias. Incluido fines de semana. T.698247016

Se OFRECE chica para trabajar cuidando personas mayores como interna, externa o fines de semana. T.674868884 / 603619203

Se OFRECE persona para trabajar como interna o externa cuidando perdonas mayores. T.671391906

Se OFRECE persona para trabajar cuidando perdonas mayores los fines de semana. T.666845389 / 673998609

Se OFRECE chica de 43 años, venezolana para trabajar de interna. Sin cargas familiares. T.633040600

BUSCO trabajo como peón en cualquier actividad. Disponibilidad inmediata. T.610356749

6.1 DEMANDA

NECESITO chica o señora a media jornada para cuidar a persona mayor y labores de casa. Zona Estella. T.686092203

OFREZCO intercambio de alojamiento y manutención por de cuidado de persona mayor, en pueblo de Tierra Estella. T.695107130

Se BUSCA chica con experiencia para trabajo de limpieza por horas y cuidado de persona durante la primera quincena de abril. Se valorará curso de geriatría. Imprescindible carné de conducir B. T.602647086

6.2. TRABAJOS DIVERSOS

Se OFRECE chófer profesional para trabajar como transportista. Nacional o internacional. T.665593704

Chico BUSCA trabajo de transportista, ayudante de cocina, repartidor, cuidado de personas mayores o pasear perros. Buena presencia, vehículo propio y carné. Disponibilidad inmediata. TLF. 676 726 735

Chico BUSCA trabajo. Cuidado de personas mayores, campo o cualquier otra actividad. Interno, externo o por horas. T.602377011

Chico BUSCA trabajo, mantenimiento jardinería, ayudante de pintura, cuidado de personas mayores con carnet de conducir y coche propio. T.620225704

6.2. DEMANDA

Se NECESITA mecánico para trabajar en taller. T.661631514

Se NECESITA chapista para trabajar en taller. T.661631514

Se BUSCA chicas para trabajar en empresa de cosméticos. T.948555548 / 638264097

7. ENSEÑANZA

7.1 CLASES PARTICULARES

7.2. DEMANDA

English student preparing the C1 LOOKS for someone to practice the speaking exam. I would exchange spanish-english if you are an english native speaker. Mornings. T.616193470

BUSCO profesor de neumática e hidráulica para un chico de grado medio. T.608783662

8. ANIMALES

VENDO cachorros de Yorshire Terrier, vacunados y desparasitados. T.660123716

Se VENDE cachorro de Border colie y padre Labrador. T.616247022

Se VENDEN cachorros de Border Colie. T.616247022

Se VENDE cachorro pitbull hembra con pedigrí. T.669344889

Se REGALAN preciosos gatitos de un mes. T.948534273 / 680784306

Se VENDE estupendos cachorros de border colie con mes y medio. T.616247022

9. VARIOS GENERAL

Se REGALAN 65 olivos centenarios por arrancar para leña o para trasplantar. T.608778872

Se VENDE mula mecánica Goldoni. Con carro. Buen estado. (Llamar mediodías o noches). T.687197276 / 654811352

Se VENDE cuba de roble de 200 litros para bar o jardín. T.654811352

VENDO silla para coche marca Bébé Confort Iséos de 9 a 18 kg. En perfecto estado. T.607328790

Se VENDE carro. Un solo uso. T.606203264

Se VENDE sillas de hostelería, de aluminio y ratán P.15e./u. Perfectas para su jardín o finca de recreo. También vendo mesas de aluminio. T.679555429

Se VENDE collar y pulsera de la marca Pandora. Marca original.T.655240509

Se VENDE atadora manual para viñas, frutales, tomates, jardinería... Marca Simes. Mod.145. (Horario 14:30-16 h.) Preguntar por David. T.948552247 / 618009743

VENDO cubierta de piscina, semicorredera, se levanta totalmente, muy ligera, tres módulos, 7,70x4,40. Seminueva año 2014. T.650258996

Se VENDE cuatro escopetas de caza, paralelas. P.100e. T.948523880 / 679561614 (llamar sobre las 14.30 h).

Se VENDE fimo de caballo triturado. 2e/saco. T.686160779

Se VENDE cocina de madera en buen estado. Precio a convenir. T.948542245

VENDO motosierra marca Stihl. T.610644996

VENDO caldera de gasoil Domusa, modelo MCF40-DX, con depósito Roth Duo System de 1.000 L. P.1.500e. negociables. T.662086772

VENDO un cultivador. T.676902818

Se VENDE compresor profesional con motor monofásico de 3 CV y calderín de 100 L. P.200e. T.619531256

Por remodelación, se VENDE cuadros, 1 abrigo de astracán, 3 esclavas, pulseras, joyas, 2 chaquetas de cuero, 1 abrigo cuello marrón, bañadores, adornos, juegos de té y café, bandejas, libros, ropa, conjuntos, botas, bolsos, peluches. T.948552707 / 657064652

Se VENDE grúa para discapacitados, silla de baño, colchón antiescaras y cojín antiescaras. T.639885210

Se VENDE silla de ruedas eléctrica, poco uso, a mitad de precio. T.687947345

SE VENDE cubierta de piscina, de hace 3 años de policarbonato, semi-corredera, cúpula baja, muy ligera y de tres módulos. Medidas: 7,70 x 4,40 m. Seminueva. T.650258996

VENDO motor para silla de ruedas. T.669564517

VENDO carricoche de niño, cuna y andador. T.661847062

Se VENDE caja registradora. T.629364897

Se VENDE cuna lacada blanca. Largo 1,20. Ancho 60. Altura 60 cm. Y dos cunas de viaje. T.607942744

Se VENDE un toldo automático de azul de seis metros. P: 490 euros. T.600411797

VENDO cinco maniquíes de mujer a 50 euros cada uno. T.600411797

Se VENDE invernadero de túnel con capacidad de 60m. Cuadrados en perfecto estado de plástico y herrajes. T.639028191

Se VENDE silleta Concord Neo 3 compuesto por capazo plegable, el grupo 0 y la silla de paseo, en color negro. P.300e. T.687979860

VENDO andamios europeos T.948520030 / 610557020

Se VENDE GPS TomTom One T.676205936

Se VENDE tijera de podar eléctrica, marca Felco, semi-chisel para viña, rastra para viña y rulo con cuchilla para viña. P.4.000e. T.609859298

9. DEMANDA

Se COMPRA trampolín pequeño para saltar en casa. Urgente. T.661157476

9.1. OBJETOS PERDIDOS

PERDIDO reloj dorado de esfera pequeña el 19 de septiembre en Estella. T.629437850

PERDIDO el miércoles 26 de julio un fular rosa en el cajero de La Caixa, junto a Toscana. T.948554277 / 678944374

Se ha PERDIDO cadena de oro de señora, sobre el 4 de agosto de 2016, tiene la cruz de Jerusalén y la estrella de Belén. Tiene gran valor sentimental. T.638598881

9.2. HALLAZGOS

ENCONTRADO gorro gris blanco de lana con pompón, de la marca Inside, en la oficina de Calle Mayor. T.948554422

ENCONTRADA una bicicleta de montaña de niño de unos 12 años en la zona de la rotonda de Oncineda. T.948520588

ENCONTRADA cadena de oro con 3 colgantes, zona Valdorba. T.690081011

10. VIAJES

COMPARTIRÍA viaje en coche de Estella/Ayegui a Calahorra. Temporada escolar. Salida 7:25 y vuelta 14:20. T.679327473

Estudiante BUSCA coche y comparte gastos Estella-Pampona-Estella de lunes a viernes. T.636891304

BUSCO gente para compartir coche. Trayecto de lunes a viernes, Estella-Polígono Landaben (Volkswagen). Horario de 7:00 a 15:00 h. T.639429899

11. RELACIONES Y CONTACTOS

Me gustaría conocer caballero de Tierra Estella de 55 a 65 años para amistad. T.688442295

Chica culta y educada COMPARTIRÍA amistad con caballero a partir de 55 años con las mismas características y que le guste viajar. No se admiten WhatsApp. T.698562652

Chica simpática BUSCA una relación seria o lo que surja. T.631797610

Chico de 56 años de Estella desearía conocer chica de 30 años en adelante para relación seria. T.625379768

Chica joven con niño de 9 años BUSCA chicas para hacer amistad. T.685343063

Chico de 39 años BUSCA relación seria con mujer, sin importar la edad ni nacionalidad. T.695052873

PUNTO FINAL | Depre&Sion

TAMBIÉNHACENCALLEMAYOR

Aislamientos Irualan 43
Amife 24
Asador Astarriaga 11
Asador La Pepa 14
Asador La Tasca 37
Auto Ega 21
Automóviles Marco 1
Autos Lokiz 23
Bar Dos Pasos 17
Bar Florida 9
Bar Izarra 32
Bar Pigor 8
Bar Volante 28
Bar Zulobero 1
Bonet Electrodomésticos 15
Calle Mayor 47
Carnicería Javier 33
Carnicería Los Porches 24
Carrefour Express 19
Cartelera Cines Los Llanos 39
Clínica Del Pie Lizarra 37
Clínica Dental Lizarra 48
Clínica Dental Napal Razquin 43
Clínica Dental Tellechea 32
Construcciones JG Echeverría 45
Decora Estor 36
Don Menú 44
Ega Bike 33
Electricidad Fija 43
Evaristo Ruiz 25
Fisioterapia Lizarra 28
Fundación Vicente Ferrer 2
Gráficas Astarriaga 36
Gurbindo 15
Héctor Elizaga 22
Hotel Yerri 16
Joyería Riezu 17
Kiko Car Motor 36
La Estellesa 44
Limpiezas L&B 6
Mail, Boxes, Etc 23
MRW Estella 43
Muebles Gardía Pellejero 27
Muebles Oikia 5
Muguerza 15
Nuevo Casino 24
Ogipan Inmaculada 6
Peluqeuería C5 8
Peluquería Oh La lá! 27
Peluquería Paca 36
Puy Ruiz Fisioterapeuta 48
Restaurante Richard 24
Sara Fenaux Nutrición 9
Simply 13
Sus Cosméticos Bio 7
Trujal Mendía 40
Zaharra Segunda Mano 40

Soluciones de comunicación y publicidad a tu medida.

CALLE MAYOR

COMUNICACIÓN + PUBLICIDAD

Producción editorial

Diseño gráfico

Diseño y desarrollo web

Comunicación y marketing

www.callemayor.es

CLÍNICA DENTAL
LIZARRA

12 años cuidando tu sonrisa

Más instalaciones con todos los servicios
hemos ampliado tu clínica

CLÍNICA DENTAL
LIZARRA

PUY RUIZ
FISIOTERAPEUTA

Clínica Dental Lizarra**, un equipo clínico profesional al servicio de **su salud dental.

Estíbaliz Sádaba: gerente, higienista dental y protésica dental

Paloma Cortegoso: odontóloga general, implantes dentales y tecnología plasma rico en plaquetas

Estefanía Cordón: odontóloga general, odontopediatra, PADI y estética dental

David F. Tutor: ortodoncista y especialista en ortodoncia invisible

Julen García: ortodoncista

María Díaz: higienista dental y protésica dental

Laura Larumbe: técnica en auxiliar de odontología y recepción

¡Siempre en constante formación!

Nuevo servicio de fisioterapia** a cargo de la fisioterapeuta **Puy Ruiz Pérez.

Fisioterapia:
Lesiones musculares, articulares, ligamentosas, rehabilitación postquirúrgica

Reeducación Postural Global:
¿Dolores por problemas posturales?
¿Quieres saber cómo mejorar tu postura?
¿Dolores de espalda que te dificultan en el trabajo o tu vida diaria?

Osteopatía:
¿Quieres tener un diagnostico y un tratamiento con una visión global del cuerpo?

Teléfono: **948 55 59 21** WhatsApp: **625 13 28 26**

Teléfono cita previa fisioterapia: **669 017 362**

Paseo Inmaculada, 44 Estella (Navarra) · Horario continuo
www.clinicadentallizarra.es