PUBLICACIÓN QUINCENAL DE INFORMACIÓN GENERAL DE TIERRA ESTELLA. AÑO XXI. DEL 22 DE MARZO AL 4 DE ABRIL DE 2012

CALLE MAYOR

481

VILLATUERTA

Inaugurado el polideportivo San Ginés

ENTREVISTA

Juan Ramón Ocio, Asociación de Fotógrafos

PUEBLO A PUEBLO

Larraona (Amescoa Alta)

19 DE MARZO: LA NUEVA PATERNIDAD RESPONSABLE

www.revistacallemayor.es

UN CROSSOVER CUATRO EXPERIENCIAS DE CONDUCIÓN.

El Peugeot 3008 HYbrid4 es el primer full hybrid diésel del mundo y el que mejor se adapta a tu modo de conducir cumpliendo todas tus expectativas. ¿Quieres una conducción dinámica? Utiliza los 200 CV del Modo Sport. ¿Necesitas adherencia sobre cualquier terreno? El motor diésel delantero y el motor eléctrico trasero te la dan gracias al Modo 4x4. ¿Deseas mayor eficiencia? Con el Modo Auto la electrónica elije por ti la forma de conducción más eficaz. ¿Sueñas con una ciudad más sostenible? El Modo ZEV con su motor eléctrico, genera cero emisiones de CO_2. Y ahora ¿quieres ser el primero en conducirlo?

PEUGEOT FINANCIACIÓN

PEUGEOT

AUTOMÓVILES MARCO • Avda. Carlos VII, 29 • T. 948 551 157 • ESTELLA • www.marco.es

sigue el hilo y verás que **Calle Mayor** es mucho más...

descúbrenos

y mira lo que hacemos en:

www.callemayor.es

Además puedes continuar leyendo esta revista en www.revistacallemayor.es

Día del padre

19 de marzo, Día del Padre. Una cita marcada en el calendario, con notables fines comerciales, pero que bien sirve también para recordar y homenajear la labor de todos los padres. Esta jornada festiva invita igualmente a la reflexión sobre los cambios en la sociedad y sobre el avance en materia de corresponsabilidad e igualdad. Tres padres de hoy, con niños menores de cuatro años, explican su implicación activa en la familia y la satisfacción de educar a los niños en igualdad.

Este nuevo número de Calle Mayor recoge en sus páginas otros asuntos de interés, vinculados con la actualidad de los últimos quince días. Juan Ramón Ocio explica, mediante una entrevista, los objetivos de la agrupación de fotógrafos recién creada en Tierra Estella y que le toca presidir; Villatuerta inauguró la ampliación del polideportivo San Ginés con motivo de San Veremundo; Anasaps se sumó a la celebración del 25 aniversario del colectivo navarro con una fiesta del árbol y Tierra Estella estuvo presente en el Salón de Evasión y Turismo. Todo esto y mucho más, a continuación.

¡Volvemos en quince días!

CALLE MAYOR

CALLE MAYOR
Publicación quincenal de información general de Tierra Estella.
Dirección
C/ García El Restaurador, 10-2º D
31200 ESTELLA NAVARRA
Teléfono: 948 55 44 22
E-mail: cm@callemayor.es
Web: www.callemayor.es

Director Andrés Alonso Benito
Redacción Mª Puy Rodríguez Gómez / Raquel Mauleón Paternáin
Fotografías Raúl Vergarachea Garrués
Diseño y maquetación Félix Iruzubieta Magaña
Diseño de publicidad Javier Flamarique / Alfredo de los Ojos
Departamento de internet Eneko Erce / Maribi Benito / Iñaki Cantalapiedra / Xabier García
Publicidad Jorge Andueza Díaz
Impresión Gráficas Lizarra S.L.

Depósito Legal NA. 1071.- 1992

481

CALLE MAYOR ES UNA REVISTA ABIERTA A TODAS LAS OPINIONES, PERO NO NECESARIAMENTE SE IDENTIFICA CON TODAS LAS DE SUS COLABORADORES Y ENTREVISTADOS

ACTUALIDAD

10 PLENO MUNICIPAL

14 ENCUESTA FOTOGRÁFICA

15 TIERRA ESTELLA EN SEVATUR

PADRES de hoy

EL ROL DE LA FIGURA PATERNA EN LA FAMILIA SE HA ACTUALIZADO CONFORME LO HA HECHO LA SOCIEDAD. CADA VEZ MÁS, LOS PADRES SE IMPLICAN EN IGUALDAD EN EL CUIDADO Y EDUCACIÓN DE SUS HIJOS

Durante los primeros años de vida, la implicación del padre en el cuidado de los hijos resulta crucial para el desarrollo del menor. De su dedicación depende en buena medida la salud, el bienestar del niño y el desarrollo de sus habilidades sociales, cognitivas y lingüísticas. La práctica de la paternidad responsable va ganando terreno en una sociedad que avanza hacia la igualad, donde los roles del hombre y la mujer, del padre y la madre, acortan diferencias, aunque quede camino por recorrer.

Iñigo Berrueta Martínez

VEN A RODAR AL KARTING
CUMPLEAÑOS
DESPEDIDAS DE SOLTERO
INVIERNO (octubre a marzo ambos incluidos) DE JUEVES A DOMINGO De 12:00 a 18:00
VERANO (abril a septiembre ambos incluidos) JUEVES Y DOMINGO De 12:00 a 20:00 VIERNES Y SÁBADO De 12:00 a 21:00
¡TAMBIÉN ABRIMOS LOS MIÉRCOLES DE JULIO Y AGOSTO!
PROMOCIONES ESPECIALES
Consulta las condiciones específicas de la promoción en: www.kartingnavarra.com
HORA FELIZ
Tienes un 25% de descuento en las tandas de alquiler de 15:00 a 16:00 horas.
3x2
Si vienes a rodar los jueves, disfruta de 3 tandas y ¡paga sólo 2!
circuito de navarra
Autovía del Camino A12 Salida 58, dirección Pol. Ind. Perguita Los Arcos - Navarra
Tel: +34 948 64 03 62
karting@circuitodenavarra.com
www.kartingnavarra.com

El Día del Padre, el 19 de febrero, es un día marcado en el calendario con fines comerciales, pero también brinda una oportunidad para la reflexión. Desde 2004, el Ayuntamiento de Estella apuesta, desde el área de Igualdad, por la sensibilización sobre la paternidad responsable. Según datos del área, a lo largo de 2011, se han concedido en Navarra 5.311 permisos de maternidad de los que 199 los han disfrutado los padres. Además, 4.785 hombres solicitaron su permiso de paternidad de 13 días.

En Estella, estos números se traducen en 294 permisos de maternidad y 308 de paternidad. El permiso de maternidad, de 112 días, lo disfrutaron 13 hombres, un número que ha ido aumentando ligeramente en los últimos tres años. Según datos del estudio 'Infancia y futuro. Nuevas realidades, nuevos retos', realizado en 2010 por la Fundación La Caixa, el 51% de los padres con niños de 5 a 10 años están altamente implicados en la crianza de sus hijos, aunque todavía sólo el 7% de ellos se implica igual o en mayor medida que las madres.

La presencia de la figura paterna en la familia y sus roles cambian conforme evoluciona la sociedad. Circunstancias como la incorporación de la mujer al mercado laboral modifican el modelo de familia con una educación de los hijos más igualitaria. Los padres de hoy marcan un camino a seguir, como es el caso de tres vecinos de Tierra Estella que cuentan su experiencia.

Rikardo San Martín Fernández, de 35 años, es padre de Aiora, de 4 años, Jare, de 2, e Inar, de cuatro meses. Miguel Sainz Ramírez, de 34, es el padre de Mikel, de 3 años y de Aitana, de 18 meses. Íñigo Berrueta Martínez tiene un niño de 2 años, Unai. Padres de hoy, se refieren a conceptos como la responsabilidad, la organización y la igualdad como claves para el buen funcionamiento de una familia actual.

TRIPLE RESPONSABILIDAD. Rikardo San Martín con Jare e Inar en brazos. Sentada a su lado, Aiora, la mayor, de 4 años.

"Si no me levantara por las noches cuando lloran, me estaría perdiendo algo"

Rikardo San Martín, su pareja Karmele Molina Silva y sus tres hijos forman una familia numerosa. Los padres trabajan los dos, ella es profesora de Educación Secundaria y él chófer, pero la organización con los tres niños es cuanto menos "entretenida". "No hay tiempo para aburrirse. Toca trabajar y el rato que tenemos libre, cuando han salido de la guardería, lo disfrutamos con ellos. Intentamos estar todos juntos el mayor tiempo posible", explica el padre.

La organización es fundamental cuando hay que compaginar trabajos, horarios de guardería y seguir el ritmo que marcan los más pequeños de la casa. Ambos progenitores desarrollan su profesión por las mañanas, compaginan la recogida de los niños en la guardería de Lizarra Ikastola, así como las actividades extraescolares de las mayores, por ejemplo la natación. "Nos arreglamos bastante bien, no queda otra. Cuando estamos en casa, mientras uno los baña, otro prepara la cena. Cuando estamos los dos es muy llevadero", añade el padre.

Primero Aiora, después Jare y por último Inar, las tareas se acumulan, algo menos para los padres con experiencia. "Si ya tienes que levantarte en mitad de la noche porque uno llora, lo mismo te da levantarte por los tres, y nosotros siempre nos hemos turnado. Además, sé que si no lo hiciera me estaría perdiendo algo. Cuidando de ellos se crean muchos lazos", añade Rikardo San Martín. ¿Su actividad preferida? Los baños y los ratos de natación en la piscina.

"Meterlos en la cama, leerles un cuento y ver cómo se quedan dormidos es el mejor momento del día"

La familia de **Miguel Sainz Ramírez** y Alicia Gárriz Lorz la forman cuatro miembros: el padre, la madre, el hijo mayor, Mikel, de 3 años y alumno de Remontival, y la pequeña Aitana, de 18 meses, de la escuela infantil Arieta. Miguel es profesor de Educación Secundaria y su mujer técnico de calidad en una empresa de Tierra Estella. El padre, también la madre, tiene claro que en la familia existe un papel común para los dos: responsabilizarse del cuidado de los hijos, educarlos y darles el mejor futuro posible. "Ser padre es ser responsable en la práctica, junto con la madre, del crecimiento de los hijos", apunta Miguel Sainz., de 34 años.

Nuevamente la palabra igualdad resume el modo en que el padre y la madre educan a sus hijos. "Tanto mi mujer como yo tenemos horario de mañana, así que contamos con la tarde libre para estar con los niños y realizar las tareas diarias. Por la mañana, dependiendo del horario de entrada al trabajo, llevamos uno u otro a los niños al colegio. Al mediodía, Alicia come con el mayor -la peque sale comida de la guardería-, así que ella se hace cargo hasta que llego yo a las tres. Entonces llevamos a Mikel de vuelta al cole y para las cinco ya estamos los cuatro juntos". Explica el padre que la noche, el momento de meterles a la cama y leerles el cuento, "disfrutar mientras se van quedando dormidos", es el mejor momento del día.

La sociedad avanza poco a poco hacia la igualdad en todos los aspectos de la vida, lo que hace también más fácil conciliar y practicar una paternidad responsable.

JUEGO EN FAMILIA. Junto a su padre, Miguel Sainz Ramírez, Mikel, de 3 años, y Aitana, de 18 meses, disfrutan de los columpios de la cafetería del camping Iratxe.

No obstante, aún quedan muchas lagunas. "Creo que el cuidado familiar de los niños es ahora más fácil por la mayor implicación del padre, pero aún queda mucho. Las empresas tienden a publicitar la conciliación, pero a la hora de la verdad, siguen siendo bastante intransigentes, tanto con los hombres como con las mujeres. Todavía no se entiende bien que el padre se coja la baja paternal y todavía menos que la mujer ceda su baja al padre para disfrutar los dos de los primeros meses del niño".

"Con Unai aprendo cosas todos los días"

La alegría en casa de **Iñigo Berrueta Martínez** y de Ainhoa Ros Sánchez la pone Unai, de dos añitos. Es el rey y lo sabe y, por eso reclama a su padre o a su madre por igual cuando quiere algo. No hay diferencias ni las ha habido a la hora de atenderle, de cambiarle el pañal, de darle la comida, preparar su cena, vestirlo ni tampoco jugar. "Ainhoa y yo nos ocupamos por igual, tenemos las mismas responsabilidades. La clave está en la organización".

En la organización y en la dedicación, dos palabras que los padres de hoy las tienen interiorizadas. Atrás, como signos del pasado, quedan los cambios de pañales exclusivos para las madres, los desvelos en mitad de la noche y aquellos tiempos no demasiado lejanos cuando un padre casi sentía vergüenza al pasear el carrito por la calle. "Hoy en día cuanto tienes un hijo, tu vida cambia de verdad, por completo. Como padre también te privas de muchas cosas, actividades o aficiones que antes tenías y para las que ahora no queda tiempo. En generaciones pasadas el padre no variaba sus rutinas con la llegada de un hijo, seguía haciendo lo mismo, el trabajo era su única obligación. Ahora las cosas han cambiado y el padre se implica por igual, tanto en las tareas domésticas como en los hijos".

TIEMPO LIBRE. Unai, de 2 años, junto a su padre, Íñigo Berrueta, después de jugar un rato con el balón, una de las actividades favoritas de padre e hijo cuanto terminan las obligaciones.

Íñigo Berrueta, de 34 años y técnico de sistemas informáticos y Ainhoa Ros, de 31 y técnico de compras, disfrutan plenamente del tiempo que pasan con Unai, alumno de Lizarra Ikastola. "Durante la semana estoy con el crío después de trabajar, el fin de semana la dedicación es exclusiva. Para mí estar con Unai es una desconexión total del trabajo y llena mi tiempo de ocio. Además, te das cuenta de todo lo que aprendes con él, aprendo cosas todos los días. Tener un niño te enseña a gestionar el tiempo con eficacia", añade el padre. •

Imagen de grupo, con representantes políticos, de centros escolares y representantes de diversos colectivos tras la presentación de la campaña en el salón de plenos.

El trabajo con los centros escolares centró la campaña del 19 de marzo

EL TEATRO, EL BUZONEO DE CARTELES Y LOS CUENTA-CUENTOS COMPLETARON EL PROGRAMA DE ACTIVIDADES QUE REALIZA EL AYUNTAMIENTO

La campaña que realiza el área de Igualdad del Ayuntamiento de Estella con motivo del Día del Padre se centró este año en los colegios. Los centros trabajaron unidades didácticas, se realizaron talleres sobre el reparto de tareas domésticas y hubo sesiones de cuenta-cuentos. Representantes de escuelas, sindicatos, colectivos culturales y partidos políticos, entre otros, participaron en la presentación de la campaña, junto con la concejal de Mujer e Igualdad, María Unzúe, y la técnica Tere Sáez.

Junto con la labor de sensibilización en los colegios, el programa del 19 de marzo se completaba con una sesión de teatro y la edición y buzoneo de un cartel sobre corresponsabilidad. El lema decía "¡Papá, me gusta que también me cuides tú!. El objetivo de esta campaña, que realiza el Ayuntamiento desde 2004, es caminar hacia una sociedad más igualitaria. "El día del padre es un buen momento para hablar sobre corresponsabilidad y para practicar una relación basada en valores humanos. La corresponsabilidad es clave en la igualdad". La campaña del 19 de marzo del ayuntamiento estellés ha sido varia veces seleccionada por sus buenas prácticas. •

LAS CAMPAÑAS HAN SIDO SELECCIONADAS EN VARIAS OCASIONES POR SUS BUENAS PRÁCTICAS

La oposición aprueba una enmienda a los presupuestos prorrogados

PSN, BILDU, NABAI E IU PRESENTARON SUS CAMBIOS A LA MODIFICACIÓN QUE SE VOTÓ EN PLENO EL 9 DE MARZO

La urgencia de adaptar el presupuesto prorrogado de 2010 a la realidad económica actual motivaba un pleno extraordinario el 9 de marzo. La propuesta de modificación del presupuesto se encontró con una contrapropuesta en forma de enmienda presentada por el PSN y apoyada por todos los partidos en la oposición, excepto el PP. La enmienda al presupuesto salía adelante.

La enmienda firmada por el PSN, Bildu, Nabai e IU, modificaba diferentes partidas presupuestarias con un importe total de 86.700 euros, todas ellas referidas al área de Servicios, como calles, jardines y río. Esta circunstancia provocó el descontento en el pleno de la concejal de Servicios, Mª José Irigoyen. "Se quita casi todo de Servicios. Yo igual ya me voy para casa", comentaba con enfado.

La alcaldesa Begoña Ganuza lamentó que las propuestas en forma de enmienda no se hubieran hecho en alguna de las siete comisiones de Presupuestos que se han celebrado desde noviembre. "Esto es en realidad un presupuesto alternativo. De haber presentado esta propuesta en comisión, se hubiera aceptado. Pedí colaboración para los presupuestos pero nadie presentó propuestas. Si quieres protagonismo, lo vas a llevar", decía la primer edil, quien dirigió sus últimas palabras al portavoz socialista, José Ángel Ízcue, que leyó la enmienda.

El punto cuatro del orden del día abordaba la aprobación provisional del expediente de modificación del Plan General de Ordenación Urbana (PGOU) y del Plan Especial de Protección y Reforma Interior (PEPRI) en el Paseo Calle Norte. Salía ade-

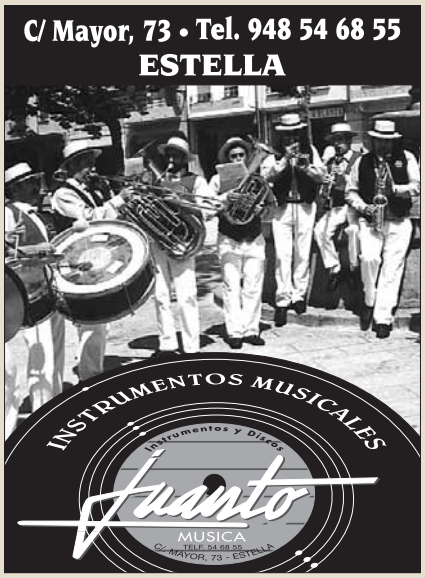

Imagen tomada durante el pleno. La alcaldesa se dirige al portavoz socialista y al resto de la oposición.

lante con el apoyo de todos los concejales, a excepción de Bildu y el edil de IU. La aprobación de la modificación se realizaban una vez resulto deficiencias observadas por el Gobierno de Navarra.

Anuncio de dimisión

Terminada la sesión, cobraban mucha más fuerza las palabras de la presidenta de Servicios, María José Irigoyen, quien declaraba ante los medios de comunicación que abandonaba su puesto como concejal del Ayuntamiento. La alcaldesa de Estella aseguraba que no iba a aceptar la dimisión de una pieza imprescindible en el equipo de Gobierno, pero Irigoyen se reafirmaba en su decisión. "Me voy porque la oposición me echa. Me quitan todo el presupuesto para llevar a cabo las acciones que más afectan a la ciudadanía. Ya de por sí el área estaba recortada, incluso hemos prescindido de un técnico para tener más recursos que destinar a Estella", decía.

Pasadas unas horas, el mismo viernes por la tarde, la alcaldesa anunciaba que Mª José Irigoyen seguía en su puesto en el Ayuntamiento de Estella. Una rueda de prensa al día siguiente sintetizaba el sentir del UPN ante la enmienda a los presupuestos prorrogados que, en opinión de los regionalistas, cortaba los recursos al área de Servicios y premiaba a otros en los que el dinero extra no era demandado por los propios presidentes de Comisión. •

MÁS

Modificación de las partidas

SE SUPRIMEN:

- Calles: **30.000 euros**
- Servicios: **3.000 euros**
- Jardines: **19.000 euros**
- Río: **6.000 euros**
- Compras de material no inventariable: **1.700 euros**
- Alumbrado: **9.000 euros**
- Mantenimiento del vivero de empresas en el CTEL: **10.000 euros**
- Alumbrado del vivero en el CTEL: **8.000 euros**

SE AÑADEN:

- Biblioteca: **3.000 euros**
- Juventud: **10.000 euros**
- Jumelaje: **4.000 euros**
- Turismo: **5.000 euros**
- Industria: **5.000 euros**
- ONG´s: **25.000 euros**
- Almudi: **10.000 euros**
- Exclusión Social: **6.700 euros**
- Promoción del comercio: **4.000 euros**
- Estudios o proyectos: **5.000 euros**
- Ciclo musical Confluencias: **6.000 euros**
- Delegación de la Escuela de Idiomas: **3.000 euros**

PRESUPUESTOS / REACCIONES

Para el PSN la modificación realizada es simbólica

El comité local del PSN destaca mediante un comunicado que UPN demuestra incapacidad para gobernar y se refiere a la invitación de moción de censura que realizó la alcaldesa al partido durante la rueda de prensa. "Cuando UPN tiene la garantía de que no habrá moción de censura reta a aquellos que le garantizaron no hacerla. Solicitarla es una excusa para aliviar su incapacidad de llevar a cabo la encomienda que los ciudadanos le encargaron en las últimas elecciones: gobernar en minoría y, por tanto, con acuerdos, no con imposiciones".

Para el partido socialista, las modificaciones al presupuesto prorrogado aprobadas en el pleno son simbólicas. "El dato real es que de un presupuesto de 10.5 millones de euros, se han realizado modificaciones por importe de 86.700 euros, la mayoría de las mismas han sido de la partida de servicios en este presupuesto de crisis, es la partida que menos había sido recortada manteniéndola al mismo nivel de años anteriores", decía el texto.

El comité local se refirió también al hecho de trabajar con otros partidos políticos diferentes. "Convencer al resto de los grupos de un proyecto y trabajar en él para llevarlo a cabo contando con mayoría suficiente es como debe funcionar un ayuntamiento en democracia". Decía también que no será ni la única ni la última vez que coincidan con UPN o con los demás partidos.

"CONVENCER AL RESTO DE UN PROYECTO ES EL FUNCIONAMIENTO EN DEMOCRACIA"

El equipo de UPN, en rueda de prensa, la jornada siguiente al pleno.

UPN muestra su desacuerdo con la enmienda en forma y fondo

LOS EDILES DECLARARON EN RUEDA DE PRENSA QUE LA OPOSICIÓN REALIZA UNA ADMINISTRACIÓN ARBITRARIA DE LOS RECURSOS PÚBLICOS

La alcaldesa, la presidenta de Servicios y los otros cinco concejales regionalistas - Julián Zudaire, María Echávarri, Félix Alfaro, Javier López y Mari Carmen Jiménez- comparecían ante los medios el sábado 10 por la mañana. "UPN muestra su desacuerdo con la enmienda al presupuesto, por las formas y por el fondo. Por las formas porque todos los grupos tuvieron oportunidad en varias comisiones específicas. Por el fondo, porque retira los recursos económicos de la concejalía de Servicios, especialmente sensible para el ciudadano y no se prioriza las necesidades para Estella. Hacen una administración arbitraria y frívola de los recursos públicos".

Las palabras de la primera edil en cuanto al contenido de la enmienda se centraban en el destino de 25.000 euros a ONG´s. "Dar esta cantidad para ONG´s cuando en Estella tenemos verdadera pobreza me parece irresponsable", decía. Por su parte, Mª José Irigoyen explicó en qué consiste su área de Servicios. "Es mucho más que poner papeleras o bancos, también engloba a la Escuela Taller y al Empleo Social Protegido. Tienen un valor incalculable, porque se genera empleo y porque realizan numerosos trabajos para Estella como desbroces, jardinería, limpiezas en las paredes y en las calle o colocación de stands; y el material lo paga Servicios".

El resto de concejales opinaron también sobre las partidas sumadas al presupuesto. Javier López aseguraba que aumentar industria en 5.000 euros, por ejemplo, era "ridículo cuando lo que queremos es desbloquear el polígono industrial y para eso necesitamos varios millones".

Begoña Ganuza se dirigió también al partido socialista. "Le quiero decir que se ha posicionado contra UPN y junto con Bildu. Le quiero decir también que sea valiente, dé un paso al frente y presente una moción de censura y que no gobierne desde la oposición". Respecto al tema de su dimisión, la concejal de servicios declaró que ella no quería ser protagonista de la rueda de prensa. "Lo que sea ya lo sabréis en su momento", respondía a los medios de comunicación. •

El Circuito de Navarra ha generado 52 puestos de trabajo

EL 23% DE LAS EMPRESAS NAVARRAS CONTRATADAS PERTENECEN A TIERRA ESTELLA

El Circuito de Navarra ha creado, desde su inauguración, cincuenta y dos puestos de trabajo (20 fijos internos, 18 externos fijos, 10 contratos periódicos y 3 puestos de empresas instaladas en el Circuito). Desde su apertura en junio de 2010 han sido contratadas, además, 332 empresas navarras, de las cuales el 23% son de Tierra Estella.

En cuanto a la actividad del Circuito, en el primer cuatrimestre del año, se ha incrementado un 25% con respecto al año pasado en las mimas fechas, con 70 días de ocupación en 2012 frente a los 56 del año anterior. Asimismo, la valoración del impacto directo en la zona para estos primeros meses de actividad es de unos 450.000 euros en servicios tales como la contratación de personal adicional, alquileres de maquinaria, servicios de restauración y hostelería, venta de combustibles y compra de materiales.

En el ámbito deportivo, el Circuito de Navarra tiene una cita importante los días 21 y 22 de abril: el Campeonato de España de Velocidad (CEV), en el que compiten las categorías de Moto3, Stock Extreme y Moto2, además de la copa monomarca Kawasaki Ninja Cup. Se trata de una de las pruebas de referencia en el motociclismo nacional, que para muchos pilotos supone el paso previo al Mundial de motos, y que recala por primera vez en Navarra.

Circuito de Los Arcos durante uno de los últimos campeonatos.

Se espera la participación en las distintas modalidades del Campeonato de más de 150 pilotos de 20 nacionalidades distintas. Las pruebas del CEV tienen una duración de tres días. El viernes son los entrenamientos libres; el sábado, los entrenamientos cronometrados; y el domingo, las carreras, a los que se suman en los días previos y posteriores las labores de montaje y desmontaje. La prueba será retransmitida por el canal Energy para toda España. Las entradas ya están a la venta en Ticket Master y El Corte Inglés. •

BREVES I

La Feria de Artesanía cumplirá su trigésima edición en Estella el domingo 8 de abril

La plaza de los Fueros de Estella acogerá el domingo 8 de abril, durante las vacaciones de Semana Santa, la trigésimo edición de la Feria de Artesanía. Hasta la ciudad se desplazan para instalar sus puestos y mostrar sus productos realizados a mano treinta profesionales de Tierra Estella, de otros puntos de Navarra y también procedentes de las provincias limítrofes. El horario es de 10.00 a 14.30 horas y de 17.00 a 20.30 horas.

En esta ocasión, los asistentes podrán disfrutar de diversos talleres demostrativos de talla en madera, talla en piedra y asta, vidrio, cuero, taracea, barricas, cerámica, tintado de lana, corte de alambre y madera de boj. Asimismo, los niños tendrán ocasión de participar en otros talleres preparados especialmente para ellos, de telar, papel marmolado, malabares y txalapartatxos. Amenizará la jornada un hombre espectáculo con su música y habrá actuación de marionetas por la mañana y por la tarde.

ENCUESTAFOTOGRÁFICA

¿Qué opina del tiempo que está haciendo? ¿Llegarán las lluvias?

Hasta 24 grados alcanzaban los termómetros la semana previa al puente de San José. Las terrazas se llenaban de gente y la ropa de entretiempo comenzaba a salir de los armarios. El sol brillaba en un cielo azul limpio que no hacía vaticinar la tan necesaria agua para los campos. La atmósfera veraniega sorprendía en pleno mes de marzo. Veremos qué parte del refrán se cumple en abril: "aguas mil", o "todas caben en un barril".

Mª Jesús Azcona Suberviola
65 años. Estella. Ama de casa

"Con el tiempo que va no sé si veremos ya agua, ni nieve. Ya estamos casi en abril y no hemos visto ni humedad de lluvia ni de nieve".

Elisa Vicente Erdozain
61 años. Artavia
Ama de casa

"El tiempo es bueno pero que no llueva es malo. El agua es necesaria para el campo y en Artavia el río baja medio seco. Esperamos que en abril se cumpla el refrán y llueva, claro que si pudiera esperar a después de Semana Santa..."

Mª Puy Fernández Hermoso
67 años. Estella. Jubilada

"Quisiéramos lluvia, porque esto no es normal. Este tiempo no es bueno, no es conveniente, aunque sí que nos agraden estas temperaturas y ver el sol. A ver qué pasa en abril".

José Luis Arrastia Lizanzu
63 años. Estella
Jubilado

"Por parafrasear una cabecera del telediario, 'hace malo porque hace malo'. Este tiempo no es bueno para el ecosistema, pero yo tengo optimismo. Esperemos que en abril llueva y que no quepan todas en un barril, que se necesite una charca mayor".

Felipe Areopagita Arza
85 años. Estella
Jubilado

"Este tiempo es fatal, es un castigo de Dios. Yo no entiendo, pero dicen los agricultores, que saben de esto, que no va a venir lluvia. Da la impresión de que haya llegado el verano".

Jesús Mª Vicente Erdozáin
54 años. Amillano
En paro

"Sí van a venir el agua y las heladas. De abril no te fíes y ha habido años de agua, agua y agua también en mayo. Es necesario que llueva. En el pueblo se ha secado uno de los dos manantiales que la abastecen y tenemos que ir con una bomba al depósito de arriba".

Tierra Estella en SevaTur

EL CONSORCIO TURÍSTICO Y TIERRAS DE IRANZU PROMOCIONARON EN LA FERIA DE SAN SEBASTIÁN LAS ACTIVIDADES, ALOJAMIENTOS Y PRODUCTOS DE LA ZONA

El Consorcio Turístico Tierra Estella y la Asociación Turística Tierras de Iranzu promocionaron en el Salón de Evasión y Turismo (Sevatur) las actividades, alojamientos y productos de la zona. Lo hicieron en el Palacio de Congresos del Kursaal de San Sebastián-Donostia los días 16, 17 y 18 de marzo. Miles de personas se acercaron hasta los stands -Tierras de Iranzu, con stand propio y diseñado desde la asociación- para recibir información y probar los diferentes productos de la zona.

Tierras de Iranzu califica de éxito rotundo su participación en Sevatur. Como novedad este año, la animación teatralizada atrajo a los visitantes hacia los recursos que promocionaba Tierras de Iranzu, sobre todo la Batalla de Lacar y las visitas al monasterio de Iranzu. Todas las actividades, en torno al enoturismo, a los juegos y a la gastronomía contaron con gran aceptación. A través del juego de la diana repartieron más de sesenta premios directos, entre ellos visitas guiadas, lotes de productos y estancias en alojamiento.

Cenas, catas y alojamiento en hoteles y en bungalows sorteó también el Consorcio Turístico Tierra Estella, gracias a la colaboración de sus asociados. Una imagen del nacedero del Urederra sirvió como elemento identificativo de Tierra Estella dentro del stand de Navarra. El lugar llamó la atención de aquellas personas que no han tenido todavía la oportunidad de visitar este recurso natural.

La próxima cita en la que participará el Consorcio será el Salón Internacional de Turismo Catalán (SITC), en Barcelona, del 20 al 22 de abril. Aquí, nuevamente con un stand dentro del que instalará el Gobierno de Navarra, volverá a promocionar Tierra Estella también con la ayuda de sorteos de fines de semana. En este caso los participantes deberán sacar fotos del stand y enviarlas al Facebook. Las más votadas serán las premiadas.

El stand de Tierras de Iranzu.

Una cata de vino.

Espacio del Consorcio dentro del stand del Gobierno de Navarra.

El teatro fue gancho para Tierras de Iranzu.

NUEVOS CONCESIONARIOS OFICIALES DE
NISSAN Y HYUNDAI
EN ESTELLA
SERVICIO RÁPIDO sin cita previa
Merkatondoa 27 · 31200 Estella · T. 948 555 533
estella@automocionirati.com · estella@autoseis.com

20
PRIMER PLANO. JUAN RAMÓN OCIO

22
ANASAPS. DÍA DEL ÁRBOL

24
PUEBLO A PUEBLO. LARRAONA

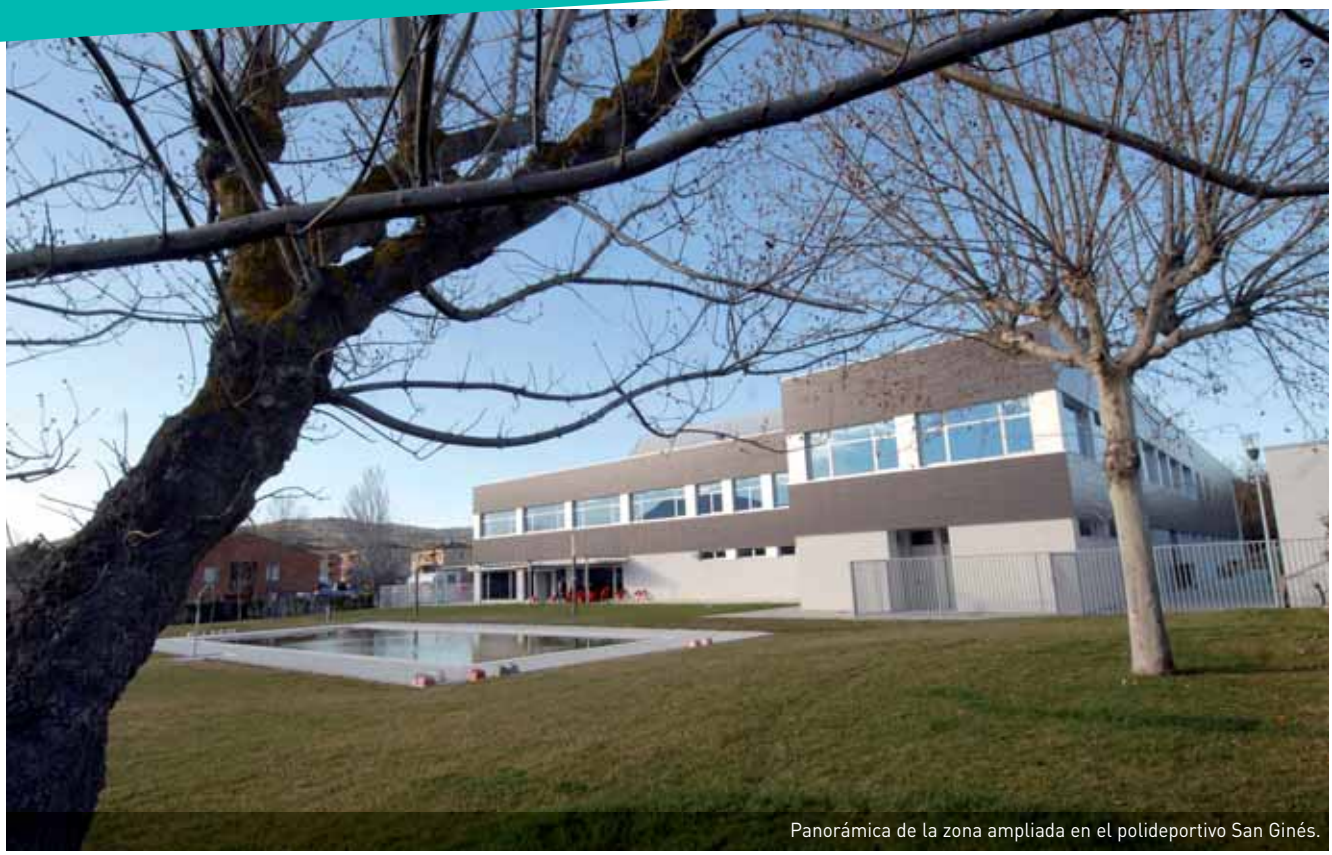
Panorámica de la zona ampliada en el polideportivo San Ginés.

Villatuerta inauguró su polideportivo el día de San Veremundo

LA LOCALIDAD CELEBRÓ DEL 7 AL 11 DE MARZO SUS FIESTAS PEQUEÑAS CON NUMEROSOS ACTOS, ENTRE LOS QUE DESTACARON LOS ESPECTÁCULOS DE VACAS

Villatuerta esperó a San Veremundo para inaugurar su nuevo polideportivo municipal San Ginés en un contexto festivo. El jueves 8, día del patrón, se reunían los vecinos en torno a la inauguración de las reformas realizadas en las instalaciones por importe de dos millones de euros. Desde la víspera, el día 7, hasta el 11 de marzo, la localidad disfrutaba de unos días con actividades diferentes en las calles. El programa de San Veremundo de este año mantuvo los actos más tradicionales, como las vacas, las cenas populares y las actividades infantiles.

La ampliación del polideportivo es un proyecto procedente de la anterior legislatura y que se inauguraba con la voluntad de optimizarlo al máximo y convertirlo en el centro deportivo y cultural de Villatuerta. A ello se refería la alcaldesa de la localidad, la socialista Mª José Fernández. "Queremos sacarle todo el rendimiento posible en todos los aspectos, el deportivo, el de la convivencia y el de la formación", decía.

Además de que el frontón acogerá los partidos de pelota; el campo de fútbol, los partidos del Ondalán, y que las piscinas centran la actividad durante el verano, también hay espacio para otras actividades en las instalaciones. Una sala, acondicionada con diez ordenadores, ofrecerá de manera continuada cursos de informática de diferentes niveles; la asociación de mujeres realizarán, en las nuevas instalaciones del polideportivo, cursos de gimnasia y pilates y la cafetería sirve ya como punto de reunión de los vecinos.

"Es un espacio abierto para todos. También para los alumnos del colegio público que lo emplearán para hacer gimnasia, para el grupo de teatro de la Apyma, para la asociación local de teatro y para la de bolillos. Está claro que lo vamos a utilizar", decía la primer edil. Realizada la obra, quedaría pendiente una segunda fase: acondicionar una sala con máquinas de gimnasio, un proyecto para el que la situación económica actual no permite poner fecha.

Actos de vandalismo

Las fiestas de San Veremundo transcurrieron en Villatuerta de manera satisfactoria, salvo algún acto vandálico que dejó como balance algunas vallas rotas y un bollo en un coche. "Salvo estos incidentes, se puede hacer un buen balance de las fiestas. Cabe destacar la inauguración del

Alta participación en la primera actuación de vacas en el raso.

Recortes en el coso.

Una acrobacia de un participante.

EL RASO ACOGIÓ TRES ESPECTÁCULOS TAURINOS EN LAS TARDES DE SAN VEREMUNDO

polideportivo, el buen desarrollo de las vacas en el Raso y todo ello acompañado por el buen tiempo, que hizo que la gente saliera a la calle. El teatro, el partido de pelota y la música atrajeron hasta el polideportivo a muchas personas", añadía la responsable municipal.

El programa festivo, que cuenta con un presupuesto similar al del año pasado, es decir, unos 12.000 euros, comenzaba el miércoles con la entrega de premios y el lanzamiento del cohete en el consistorio. Después, hubo una misa de vísperas en honor de San Veremundo, se quemó una hoguera y se desarrolló la tradicional cazuelica y el toro de fuego.

La txaranga encabezó la vuelta al pueblo después de cada espectáculo taurino.

Procesión

El jueves día 8, comenzó con una aurora y siguió con una misa en honor del patrón y con la procesión de San Veremundo. Acto seguido, se inauguraba el polideportivo. Ya por la tarde hubo barracas subvencionadas para los más pequeños y teatro con el grupo Blanca Cañas. El viernes por la mañana se pudo ver una demostración de 'segway' en el patio del colegio público. Por la tarde, tenía lugar en la plaza de toros improvisada con vallado y remolques, el primer espectáculo taurino, con vacas de la ganadería Sucesores de Ángel Macua. Siguió la tradicional vuelta al pueblo con la txaranga, los cabezudos y el toro de fuego. La cena popular daba paso al baile de disfraces y la música en el polideportivo.

En el programa del sábado destacó la sesión de juegos tradicionales que se organizaron por la mañana y el partido de fútbol entre el Ondalán y el Azkarrena. Siguió el espectáculo taurino en el Raso, con vacas de las ganaderías Alba Reta y Sucesores de Ángel Macua. Por la noche y hasta la madrugada, el polideportivo acogió una fiesta DJ para vecinos y visitantes. El programa se cerraba el domingo con un encierro infantil y misa por la mañana y, por la tarde, el último espectáculo taurino. La tarde del domingo se reservó también para los partidos de pelota de parejas. Se enfrentaron Mikel Goñi-García contra Esain-Unanua y Azkune-Anduaga contra Landa-de la Cruz. •

Los disfraces tuvieron presencia en las calles de Villatuerta durante las fiestas.

MÁS

Deporte, ocio y formación en San Ginés

La ampliación del polideportivo San Ginés ha permitido convertirlo también en un lugar de reunión y formación.

Se ha creado una sala multiusos que se puede desdoblar en dos y un segundo salón polivalente. Además, un espacio, equipado con ordenadores, permitirá impartir de manera continuada cursos de informática para todos los niveles.

Para el uso deportivo, se han acondicionado baños, duchas y vestuario para el campo de fútbol, tanto para el equipo de casa como para el visitante; baños duchas y vestuario para el árbitro y otros de hombres y mujeres destinados a los usuarios de las piscinas. El nuevo polideportivo cuenta también con un botiquín. En la planta baja destaca la nueva cafetería con su nueva cocina que ofrecerá su servicio también en verano a las piscinas. En la segunda planta, el espacio queda libre. Se destinará a gimnasio, equipado con máquinas, cuando el consistorio tenga dinero para ello.

ARMERÍA ROPESCAZA
NUEVOS HORARIOS
LUNES - MIÉRCOLES - VIERNES
CERRADO POR LAS MAÑANAS
PARA AVISOS Tel. 689 70 17 02
García El Restaurador, 10 • Tel. Fax: 948 55 01 28
Móvil: 689 70 17 02 • 31200 ESTELLA

ODONTOLOGÍA INTEGRAL | IMPLANTES DENTALES | ORTODONCIA
CLINICA DENTAL
José Ángel Napal Goizueta
Fidel Razquin Lizarraga
Plaza de los Fueros, 2-1º • T. 948 55 28 63 • ESTELLA

Un cortometraje sobre la vida

EL ESTRENO DE 'TIEMPO AL VIENTO', REALIZADO POR LOS PROFESORES CARLOS AZCONA Y CARLOS BLAS, SE REALIZÓ DENTRO DEL PROGRAMA DEL CENTENARIO DE LA RESIDENCIA SAN JERÓNIMO

La vida, en pasado, presente y futuro, centra el cortometraje 'Tiempo al viento', realizado por los profesores Carlos Azcona y Carlos Blas. El trabajo, cuenta con la participación de quince usuarios de la residencia San Jerónimo de Estella que hablan de sus vivencias. El estreno del documental se realizó el viernes 16 en el salón de actos de Mancomunidad Montejurra. La actividad se encuadraba dentro del programa del centenario de la residencia.

Carlos Azcona explica que la idea de realizar un documental surgió de modo informal con el objetivo de dar voz a personas que se encuentran en lugares como los asilos y que, con una rica vida a sus espaldas, tienen mucho que decir sobre sus experiencias vitales. Cámara al hombro, la grabación la realizaron durante las vacaciones de Navidad en San Jerónimo. Azcona y Carlos Blas contaron con el apoyo de sus hijos de 17 años Julen Azcona Martín y Juan Blas Gómez de Segura. "Ellos formaron el equipo técnico de sonido, iluminación y foto fija. El micrófono, los focos, los filtros de luz y la cámara fotográfica fueron sus responsabilidades", dice Azcona.

LA CIFRA

15 voces

En el documental han participado con sus experiencias quince residentes de San Jerónimo: José Lezáun, Iluminada de Goñi, Mª Jesús Sánchez, Feliciano Fernández, Jesusa Serrano, Eugenia Iriarte, Eloisa Aramendía, Gloria Galdeano, Francisco Bello, José Tomás Iliberri, Gloria Azcona, Adela Legaria, Amalia Ojer, Caya Pascual y Moisés Martínez

Al estreno en el salón de actos de Mancomunidad acudieron en torno a 130 personas. Un debate permitía analizar el documental. "Estamos muy satisfechos con la realización del cortometraje y también con la acogida que ha tenido. Nos ha sorprendido la cantidad de mensajes que la gente recibió, algunos de ellos ni nosotros habíamos caído en la cuenta", añadía el autor. •

El salón de actos se llenó para ver el estreno del documental sobre San Jerónimo.

Un momento de la grabación en el exterior de San Jerónimo con un residente.

PRIMER PLANO | JUAN RAMÓN OCIO. PRESIDENTE DE LA NUEVA ASOCIACIÓN FOTOGRÁFICA AFTE

"En Tierra Estella hay mucha afición a la fotografía y, además, gente muy buena"

EL COLECTIVO, DIRIGIDO A PROFESIONALES, AFICIONADOS E INTERESADOS, ORGANIZARÁ CURSOS, EXPOSICIONES Y CONCURSOS

Nace en Estella una nueva asociación de carácter temático. Centrada en la fotografía y en el vídeo, la Asociación Fotográfica Tierra Estella-Lizarraldeko Argazki Elkartea (AFTE – EAE) se suma a la oferta cultural de la comarca con la intención de aglutinar a profesionales, aficionados e interesados en compartir inquietudes. La organización de cursos sobre fotografía y retoque digital, concursos, exposiciones, sesiones al aire libre, prácticas en estudio y laboratorio digital, entre otras actividades, serán el 'leitmotiv' del colectivo que cuenta ya con 70 preinscritos. AFTE-EAE, que comenzó a gestarse en enero, realiza los trámites pertinentes para constituirse oficialmente. La junta de socios fundadores ya está creada con el estellés Juan Ramón Ocio García en la presidencia.

¿Cómo surge la idea de formar este colectivo?

En los últimos tiempos he recibido dos cursos de fotografía, que los han dado fotógrafos de Estella, y donde nos hemos reunido gente aficionada. Comenzamos a hablar y a plantearnos formar una asociación. En diferentes salidas que hemos hecho para hacer fotos la idea ha ido tomando forma. La verdad que ha sido muy rápido, y en ello estamos. La asociación no está todavía oficialmente constituida pero están hechos todos los trámites.

¿Existe en Tierra Estella mucha afición a la fotografía?

Yo creo que sí hay mucho aficionado en la zona. La prueba es que creé un grupo en Facebook y ya estamos 75 personas. Además, en la asamblea que organizamos hace unos días para hablar de la asociación 300 eran

"EL ACCESO AL MATERIAL FOTOGRÁFICO ES AHORA MÁS FÁCIL Y MÁS BARATO"

las personas invitadas, gente que sabemos que es aficionada o profesional tanto de la fotografía como del video. De este número, acudieron unas sesenta personas, y preinscritos en la asociación están ya 70.

Hoy en día, levantas una piedra y te encuentras a una persona con una cámara de fotos. ¿A qué se debe?

Hay mucha afición y, además, gente muy buena. Fotógrafos profesionales y también aficionados de mucha calidad que tienen sus páginas web, que venden sus fotos y que las publican en diferentes medios. La llegada de la cámara digital y de los móviles tiene mucho que ver en ello. Ahora el acceso al material fotográfico es muy fácil y más barato.

¿Crees que la tecnología hace la actividad fotográfica más fácil o más compleja?

Pienso que la tecnología hace de la fotografía una disciplina diferente. Por un lado la hace más fácil en el sentido que te permite cosas que antes no se podía, por ejemplo retoques. Las cosas que se consiguen con el ordenador antes no eran posibles, pero también es cierto que te puedes complicar todo lo que quieras. Antes era disparar y revelar.

¿Qué actividades tenéis previstas?

Tenemos varias ideas en las que estamos trabajando, pero todavía no están cerradas del todo ni tienen fechas concretas. La asociación quiere centrar su actividad en la organización de cursos de fotografía, empezando por iniciación para ir subiendo el nivel, también cursos de retoque digital, exposiciones y concursos. El hecho de formar un colectivo permite realizar estas cosas porque reúnes a interesados y todo cuesta menos dinero. Ahora mismo, si quieres recibir un curso tienes que desplazarte a Pamplona o a Logroño.

¿Qué tiene esta afición de especial que engancha a tanta gente?

Yo pienso que cada uno buscamos lo nuestro, lo que más nos gusta. Abarca muchos campos, el retrato, el paisaje, la macro, cada aficionado busca su propia satisfacción. A mí por ejemplo me gusta mucho el senderismo y por eso hago fotos de paisajes. Digamos que fundo dos de mis aficiones en una.

¿Era hora de que se creara una asociación de fotografía en Estella?

A juzgar por la respuesta que estamos teniendo parece que sí. Mucha gente nos lo está diciendo. •

SOCIOS FUNDADORES

Juan Ramón Ocio García preside un colectivo y una junta de la que también forman parte Manuel Hurtado Burón (vicepresidente), Diego Echeverría Roca (secretario), Ricardo Galdeano Latorre (tesorero) y los vocales Mª Pilar Aramendía Camprubí, Luis Azpilikueta Urra, Óscar Berrueta Suberviola, Jesús María Chasco Martínez y Ramón Alfonso González.

Las personas interesadas en recibir más información sobre la asociación o pre-inscribirse pueden hacerlo a través del correo electrónico: afte.juanocio@gmail.com o en el teléfono 687-978872.

Imagen de grupo de los participantes en la plantación de árboles.

Nuevos árboles para celebrar el 25 aniversario de ANASAPS

EL COLECTIVO NAVARRO CUMPLE SU CUARTO DE SIGLO DE VIDA. LA DELEGACIÓN DE LA CIUDAD DEL EGA, FUNDADA EN 2003, TIENE ACTUALMENTE 80 SOCIOS

La Asociación Navarra para la Salud Mental celebra a lo largo de 2012 su veinticinco aniversario. Con motivo de este número tan significativo, la delegación de Estella, que el año próximo cumplirá sus primeros diez años de andadura, se sumaba a la celebración con una actividad lúdica y medioambiental dirigida a sus socios. El 14 de marzo, los usuarios del programa de ocio participaron en la plantación de varios árboles en diferentes puntos de Estella.

LOS USUARIOS DEL CENTRO DE DÍA ORDOIZ TAMBIÉN PARTICIPARON

Anasaps solicitó la ayuda del Ayuntamiento, que les facilitó varios árboles, el apoyo de los jardineros de la brigada de Servicios y también la música de los gaiteros, que acompañaron durante la actividad. Los lugares escogidos para la tarea fueron céntricos. En concreto, los participantes realizaron las labores de jardinería en las proximidades

BREVE I

El Lip Dub de la Escuela Rural de Abárzuza alcanza las 10.000 visitas

Apenas un mes después de la grabación del Lip Dub de la escuela rural de Abárzuza, y de colgarlo en Youtube, el trabajo colectivo de la escuela y del pueblo ha superado las 10.000 visitas.
Cabe recordar que el video tenía como objetivo promocionar el modelo de la escuela rural, reivindicaba mejores instalaciones para el colegio público de Abárzuza y conseguía involucrar no solo a la comunidad educativa sino también a los vecinos del pueblo para su realización.
El Lip Dub se puede visionar a través del blog que el colegio tiene para ofrecer su propia información:
http://centros.educacion.navarra.es/cpabarzuza/blog/blog/2012/03/el-lip-dub-de-la-escuela-visto-mas-de-10000-veces/

del polideportivo y en la travesía entre puentes. Las especies que darán nueva vida a estas calles son espinos navarros, un árbol del amor, un cerezo ácido y un arce real. La actividad la realizaron conjuntamente con el Centro de Día Ordoiz. Con sus socios quedaron esa mañana a las 11.30 horas para dirigirse a los lugares de plantación.

Cada nuevo árbol portaba una tarjeta identificativa con el nombre de su especie y una pequeña conmemoración de los 25 años que cumple Anasaps. Con los gaiteros dieron un pequeño paseo ante de volver a la sede del colectivo, en la plaza Santiago, y disfrutar de una reconfortante txistorrada.

Anasaps se creaba en pamplona en 1986 como consecuencia de la primera Reforma Psiquiátrica que propugnaba el cierre de hospitales psiquiátricos y el paso a una psiquiatría comunitaria integrada en los Centros de Salud Mental que se van abriendo en diversos puntos de la geografía Navarra. La asociación nació como demanda de las familias y usuarios de contar con apoyos complementarios. Así, siete familias comenzaron a reunirse en un local con la misión de atender en el ámbito de Navarra las necesidades de las personas con enfermedad mental, sus familiares y su entorno, velando por una atención integral y de calidad, con servicios enfocados a la mejora de la calidad de vida y sensibilizando al conjunto de la sociedad.

Tres trabajadoras

En 2002 comienzan las reuniones para formar un grupo de Anasaps en Estella, que fructifica en 2003. En la actualidad, en la sede ubicada en la plaza Santiago trabajan tres profesionales: Nora Monterrubio, responsable de la delegación; Leyre Echeverría, técnica del Equipo de Intervención Socio-comunitaria, y Ainhoa Elía, encargada del Servicio de Ocio.

Momento de la plantación de un árbol.

Otra de las actividades de Anasaps: excursión a Barcelona.

El Servicio de Ocio es uno de los más activos del colectivo en Estella. Numerosas son las actividades que se desarrollan a lo largo de todo el año. "Aprovechamos cualquier fecha, cualquier día festivo, para celebrarlo. Por ejemplo, Carnavales, fiestas de Estella, el día del Puy, hacemos comidas como cierre a nuestros programas de verano y de invierno y tenemos de martes a sábado un programa de actividades diarios, con natación, radio, expresión libre, informática, arte, inglés y excursiones", cuenta Nora Monterrubio.

La delegación de Estella tiene 80 socios, entre usuarios, familiares y amigos que aportan una cuota anual de 50 euros. Este dinero sirve para la autogestión, aunque el colectivo depende, fundamentalmente, de subvenciones. Por ello, la crisis también la están notando con un descenso en torno al 20 o 30% en sus ingresos para financiar sus actividades. Junto con el Programa de Ocio y de Vacaciones, en Estella se ofrecen también otros tres: el Programa de Atención a Domicilio, el Programa de Atención Directa dirigido a familiares y el Programa de Divulgación. •

MÁS

Necesidad de un local más amplio

La responsable de Anasaps en Estella, Nora Monterrubio, destacó la primera necesidad que tiene en la actualidad la delegación. Se trata de un nuevo local, más grande, y que reúna las condiciones necesarias para el desarrollo de la actividad. "Hemos expresando esta necesidad al Ayuntamiento y solicitado que nos faciliten un local mejor", expresó. La sede de Anasaps se ubica en el número 37 de la plaza Santiago. Contacto: 948-554006 y estella@anasaps.org.

Alquinauto
alquiler de vehículos
ALQUILER DE
COCHES Y 9 PLAZAS • FURGONETAS
TODOTERRENOS • AUTOCARAVANAS
COCHE
FURGÓN
ALQUILER POR DÍAS O MESES desde
Coches: 20 €/día ó 315 €/mes+IVA.
Furgonetas: 23 €/día ó 390 €/mes+IVA.
C/ Merkatondoa 1, bajo - ESTELLA (Navarra)
Tel. 948 556 631 - Fax 948 556 615
info@alquinauto.com / www.alquinauto.com

Errepikaraziko dizugu!
¡Vamos a hacer que repitas!
NUEVA TEMPORADA
sidrería-sagardotegia
Etxesakan
Menú de sidrería
• Chorizo a la sidra
• Tortilla de bacalao
• Bacalao con pimientos
• Chuletón / Costillas de cordero
• Sidra / Vino
• Queso, membrillo y nueces
• Café y chupito
30 €
Menú infantil
12 €
Gestionamos tu taxi o autobús
T. 948 556 769 - M. 647 086 222
GARISOAIN (Valle de Guesálaz)

SERVICIOS DE REPARACIÓN Y MONTAJE
Persianas - lámparas
cerrajería - espejos - cuadros
accesorios baño - bombas cisterna
estanterías - muebles kit - enchufes
interruptores - muelles puerta
cepillado puertas - mamparas baño
mosquiteras - trabajos en soldadura
etc, etc.
CERRAJERO
RÁPIDO Y LIMPIO (Ayegui)
T. 678 067 140

LARRAONA. El municipio de los blasones

LA LOCALIDAD DE AMÉSCOA ALTA LINDA CON LA PROVINCIA DE ÁLAVA. EN LAS FACHADAS DE LAS VIVIENDAS SE CONSERVAN NUMEROSOS ESCUDOS DE ARMAS QUE MANTIENEN VIVO EL PASADO NOBLE DE LA LOCALIDAD

Las fachadas de las viviendas de Larraona hablan del pasado. Un paseo por el caserío del municipio permite descubrir esparcidos en torno a una veintena de escudos, de los siglos XVI, XVII y XVIII. Algunos mejor conservados que otros y de diferentes tamaños, los blasones pertenecen a linajes amescoanos como los Ochoa de Baquedano, Álvarez de Eulate, Larramendi o los Albizu de Aranarache. Larraona, gracias a las casas palaciegas y a sus blasones, mantiene todavía vivo su sabor histórico.

La primera mención que se tiene del término de Larraona data de 1071, con motivo de una donación. En 1192 obtiene privilegio del Rey Sancho, por el que se le exime del pago de impuestos por su posición fronteriza. Larraona aparece citada en la diócesis de Calahorra en 1257 y es firmante del pacto con Salvatierra en 1293. Entre el siglo XIII y el XV, Larraona es sometida a continuas

Estela funeraria.

agresiones y actos de bandidaje por parte de los Señores de Contrasta, en especial López de Lazcano. El 12 de mayo de 1813, el pueblo es saqueado por las tropas francesas en retirada que sustrajeron los elementos más valiosos de la iglesia parroquial y de la ermita de la Blanca.

El municipio de Larraona es el más occidental del valle de Améscoa y el último de

ASÍ ES LARRAONA

CATEGORÍA HISTÓRICA. Lugar.
CATEGORÍA ADMINISTRATIVA. Municipio.
PARTIDO JUDICIAL. Estella.
MERINDAD. Estella.
COMARCA. Améscoa Alta.
ALTITUD. 774 m.
POBLACIÓN. En 1986, 205 habitantes de hecho y 206 de derecho. En la actualidad, 115.
DISTANCIAS. A Estella, 30 km. A Pamplona, 74 km.
COMUNICACIONES. Carretera local que se une en Olazagutía con la general N-240 A, Pamplona-Vitoria, y en Estella con la N-111, Pamplona-Logroño.
GEOGRAFÍA. Linda al N con el monte Limitaciones de las Améscoas, al E con Aranarache, al S con Santiago de Lóquiz y al O con el valle de Arana y Maestu (Álava).

Iglesia de San Cristóbal, junto al frontón abierto.

Venta ambulante de pan.

Tierra Estella en esta zona. Linda con la provincia de Álava y, visible desde su término, se encuentra la vecina localidad de Contrasta, en el valle de Arana. El caserío se agrupa a lo largo de la carretera y en torno a la iglesia de San Cristóbal, de aspecto peculiar debido al macizo bloque desarrollado en horizontal del que apenas sobresale la torre. Junto a su perímetro se encuentra una lápida romana y varias estelas discoideas.

Blasón en una fachada.

Rincón de Larraona.

Entre sierras

Larraona, al igual que el resto de municipios que componen Améscoa Alta, se localiza en una depresión estrecha y profunda entre la franja meridional de la sierra de

Panorámica de una zona de la localidad.

Palacio blasonado.

Pancarta reivindicativa.

Vivienda de Larraona, construcción típica de la zona.

Urbasa y el Monte Limitaciones y las estribaciones septentrionales de la sierra de Lóquiz. La proximidad a ambos enclaves naturales ofrece al municipio y a la zona una gran riqueza paisajística. Se trata de un valor que la plataforma en contra de la incineradora en Cementos Portland defiende en numerosas pancartas que se pueden ver colocadas en diferentes emplazamientos del municipio.

Las calles de Larraona, estrechas, conducen hacia la parte alta del pueblo, donde se encuentra la iglesia. Junto a ella, un frontón abierto, con bancos en su alrededor, reúne en verano a los vecinos. Buena parte de las viviendas de la localidad están rehabilitadas y las calles se muestran en buen estado. En el núcleo de viviendas, junto a la carretera, se encuentran dos elementos de importancia: la fuente monumental y lavadero, perfectamente rehabilitados, y la bien conservada ermita de Nuestra Señora de la Blanca. En el término se conserva también un antiguo molino harinero de propiedad concejil.

Larraona ronda en la actualidad los 115 habitantes, si bien la población aumenta considerablemente durante los fines de semana y las vacaciones, cuando regresan a la localidad los hijos del pueblo. No obstante, la tendencia es a la baja. En los últimos diez años sólo se han construido cuatro casas destinadas a vivienda habitual pero, a la vez, son muchas las bajas, principalmente de jóvenes que dejan el pueblo.

LARRAONA TIENE EN LA ACTUALIDAD 115 VECINOS

La localidad se encuentra bastante cuidado gracias a las reformas realizadas en los últimos tiempos y a la labor de auzolán, bien arraigada en la tradición de los vecinos, quienes se turnan, además, tareas comunitarias como la limpieza de las fuentes, la limpieza del consultorio o el reparto de papeles y notificaciones. Entre otras actuaciones, en 1996 se realizaba el abastecimiento en alta para los tres municipios de Améscoa Alta. En varias fases se está renovando la red de abastecimiento y saneamiento y la pavimentación de las calles, a falta de una última fase pendiente, previsiblemente, para 2012-2013.

Asimismo, se ha rehabilitado la casa consistorial y se ha destinado uno de sus espacios a ludoteca y otro para el uso y reunión de la Asociación de Mujeres. También se ha rehabilitado un edificio de usos múltiples destinado al consultorio médico y al centro recreativo de Larraona. Anualmente se realizan, además, labores de mantenimiento del monte comunal, como caminos, pistas forestales, plantaciones y cierres.

Tradición agropecuaria

La agrícola-ganadera es tradicionalmente la actividad con mayor presencia en el valle y en el municipio. En la actualidad existen explotaciones bovinas, de ovino, equino y porcino, que conviven con otras actividades relacionadas con el ocio, con una empresa de transporte de viajeros y un productor de queso.

Larraona celebra sus fiestas patronales en honor de San Cristóbal el fin de semana posterior a la finalización de los sanfermines. Como curiosidad, y puesto que San Cristóbal es el patrón de los conductores, ese día, quienes tienen un coche nuevo lo llevan al frontón para recibir la bendición del párroco. Dentro del programa de las fiestas también se realiza una romería a la ermita de San Benito, situada en el Monte Limitaciones. Además, hace unos años los vecinos recuperaron el Día del Mayo, incluidas las antiguas vestimentas. •

Qué visitar

ARQUITECTURA CICIL. Numerosas e interesantes **casas blasonadas**, de los siglos XVI y XVII, con los escudos de armas de familias ilustres. **Fuente artística y lavadero**, del siglo XIX. **Molino viejo**, en el río Uiarra.

ARQUITECTURA RELIGIOSA. **Iglesia de San Cristóbal**, del siglo XII y XIV. Conserva una espléndida portada románica. **Ermita de Nuestra Señora de la Blanca**, del siglo XVIII de nave rectangular con cubierta de medio cañón y exteriores de mampostería y sillar. **Ermita de San Benito**, rural del siglo XVI, en el camino a la sierra.

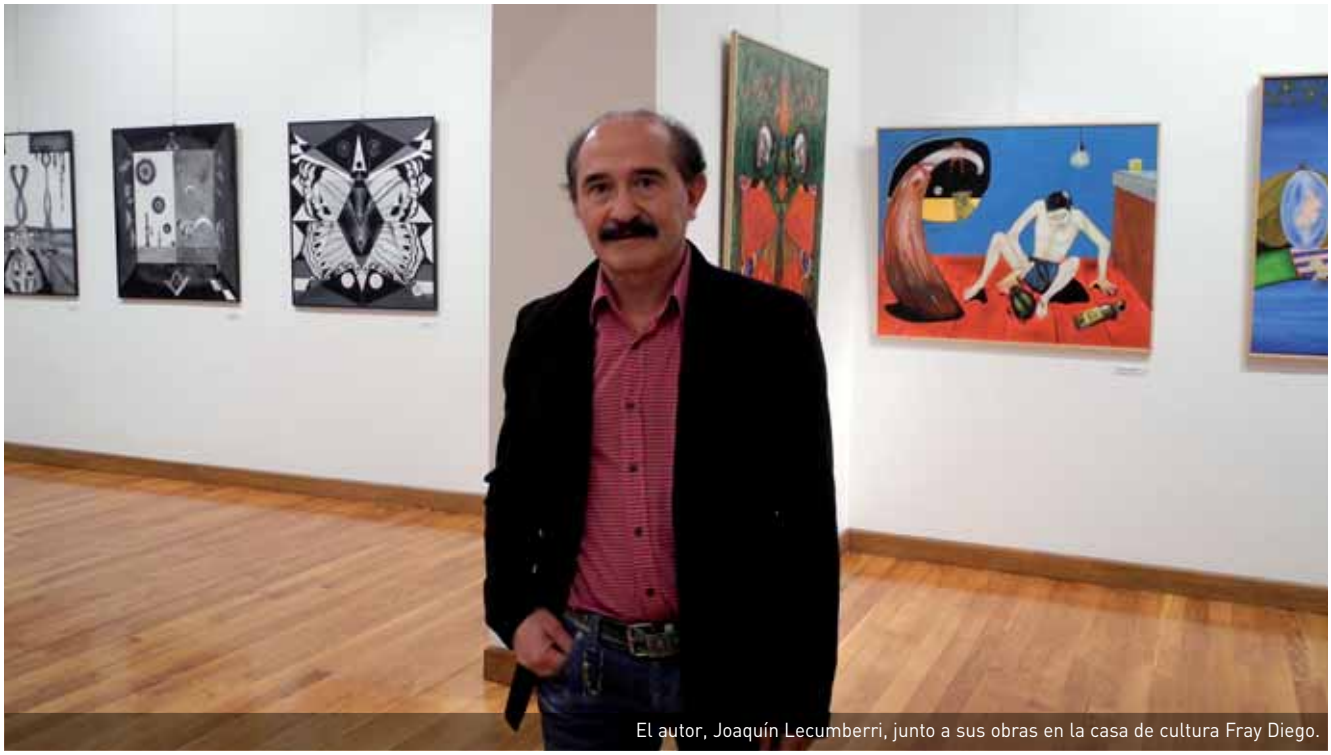

El autor, Joaquín Lecumberri, junto a sus obras en la casa de cultura Fray Diego.

Simbolismo y surrealismo en la nueva exposición de la casa de cultura

COMPONEN LA MUESTRA 'DIESTRA Y SINIESTRA', DE JOAQUÍN LECUMBERRI, 31 OBRAS EN COLOR Y EN BLANCO Y NEGRO

El color y el blanco y negro, el surrealismo y el simbolismo, se dan cita en la nueva exposición de la casa de cultura Fray Diego. El pintor navarro Joaquín Lecumberri reúne en la muestra 'Diestra y Siniestra', 31 obras. La serie de blanco y negro es la primera vez que se exponen al público. La muestra se puede ver hasta el 30 de marzo.

Médico de profesión, Joaquín Lecumberri se inició en la práctica de la pintura hace dieciocho años. "Cuando has vivido y leído muchas cosas, surge una tendencia transcendente y la creatividad nace de manera espontánea", explica el autor, que ofrece en la casa de cultura obras de gran formato. "Me gusta que en el arte y en la pintura haya trabajo", añade.

La exposición se divide en dos partes. Las obras de color siguen la estela de Dalí y ofrecen representaciones surrealistas. Entre otras, destacan los cuadros 'El ciclo de la vida', 'Delirium tremens' y 'Vudú', esta última sobre las culturas animistas de África. Las obras en blanco y negro contienen mensajes encriptados y hacen referencia a diferentes símbolos y objetos fetiches, como el Yin y el Yang, el hexagrama, el sol y la luna masónicos y el caduceo. Joaquín Lecumberri ha realizado exposiciones en diferentes localidades navarras y en provincias limítrofes. A finales de mes expondrá en la Feria Internacional de Sitges. •

30
CAMPEONATO DE FÚTBOL SALA

32
BÁDMINTON. SALVADOS.

33
SALUD. SILÁN

Imagen de archivo de un encuentro del Izarra. FOTOGRAFÍA HTTP://IZARRA.INCONDICIONALES.COM/

Clasificación

3ª DIVISIÓN. Grupo XV.

EQUIPO	PUNTOS
PEÑA SPORT FC	68
CD IZARRA	68
CD TUDELANO	64
UD MUTILVERA	64
AD SAN JUAN	52
UDC TXANTREA KKE	42
CD PAMPLONA	41
CD MURCHANTE	40
CD HUARTE	38
CLUB AT. CIRBONERO	37
CD IDOYA	37
CD IRUÑA	35
CD VALLE DE EGÜÉS	35
CD AOIZ	32
CD LOURDES	31
UCD BURLADÉS	30
CD OBERENA	30
CD AZKOYEN	28
CD CORTES	25
CD ALUVIÓN	20

Empatado con el Peña Sport

EL EQUIPO ESTELLÉS CONSIGUIÓ TRES PUNTOS EN CASA ANTE EL COLISTA, EL ALUVIÓN, Y OCUPA LA PRIMERA POSICIÓN EN LA TABLA

Empatado a puntos pero con el golaveraje de su lado, el C.D. Izarra lidera la tabla después de disputar la jornada 30. Los albiazules vencieron en un partido complicado ante el colista, el Aluvión de Cascante, que se resolvió con un 2-0 para los locales. El siguiente encuentro lo disputarán el domingo 25 ante el Idoya de Oteiza, un derby en Tierra Estella que no estará falto de expectación.

La primera parte transcurrió sin apenas emoción y sin goles. El 0-0 en el marcador aguantaba hasta el minuto 61, ya en la segunda parte.

Poco después, en el minuto 68 y en el minuto 72 el árbitro expulsaba a dos jugadores izarristas. El equipo se quedaba con nueve jugadores, aguantaba el tirón y conseguía meter un segundo gol. Destacaba en el encuentro el penalti que paraba el portero visitante.

EQUIPO CLÍNICO PROFESIONAL AL SERVICIO DE SU SALUD DENTAL
CENTRO ODONTOLÓGICO DE ÚLTIMA GENERACIÓN
ODONTOLOGÍA GENERAL Y PREVENTIVA
ORTODONCIA E INVISACRYL
IMPLANTES - ESTÉTICA DENTAL
P.A.D.I.
Dr. Julen García - Colegiado nº 502
Dra. Paloma Cortegoso - Colegiada nº 487
CLÍNICA DENTAL LIZARRA
Paseo Inmaculada, 44 bajo (junto a parada de bus) - ESTELLA
HORARIO CONTINUO-CITA PREVIA - T. 948 555 921

Dos puntos clave antes del parón

CON LA NUEVA VICTORIA ANTE EL SAGUNTO, ASFI ITXAKO AFIANZA UN POCO MÁS SU LIDERATO EN DIVISIÓN DE HONOR

Asfi Itxako no dio opción a las dudas en el partido previo al parón por los partidos internacionales. Las de Ambros dominaron desde el inicio y no sufrieron apenas para sacar adelante dos puntos muy importantes y consolidar más el liderato de la División de Honor ante un Sagunto que supo crear problemas a las estellesas.

Asfi Itxako no calcó el guión de los pasados partidos. Los rivales solían plantearle bastantes problemas en el inicio y era el paso de los minutos el que dotaba de más recursos a las navarras. En el partido ante el Sagunto, sin embargo, las de Ambros salieron desde el principio en muy buena línea y marcaron la línea a seguir. Las primeras diferencias fueron visitantes.

La efectividad de la pivote vasca Zulai Aguirre fue vital para el fuerte inicio de las estellesas. Sus tres goles en los minutos iniciales permitieron que Asfi Itxako abriera un primer hueco en el marcador. Para el minuto 15, las navarras vencían por un claro 4-8 que dejaba intuir un encuentro poco equilibrado y de claro color rojo, ya que Asfi Itxako vestía de ese color.

La segunda mitad se inició con 8 goles de diferencia entre ambos equipos, por lo que el ánimo entre las jugadoras locales no era el mejor para intentar la remontada. Eso hizo que la segunda parte tuviera muy poca historia y que los minutos pasaran entre buenos goles e intensidad defensiva.

Con esas perspectivas, las de Ambros cerraron el partido 18-33 y las jugadoras ya pueden pensar en sus respectivos compromisos internacionales, que tendrán cita obligada en Estella. El próximo domingo 25 de marzo, a las 11 de la mañana, la Selección Española se medirá contra Ucrania en el Lizarrerria en un partido clasificatorio para el próximo Europeo. Las entradas ya están disponibles en Ticket Master. •

J.A. PASTOR S.D. ITXAKO

MÁS

Semana para disfrutar de las internacionales

El próximo domingo a las 11.00 horas el público de Estella podrá disfrutar de las medallistas de bronce en el pasado Mundial de Brasil. España juega en la ciudad del Ega contra Ucrania el segundo de los enfrentamientos de esta semana con la presencia de

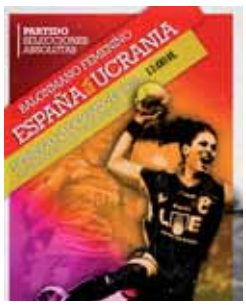

seis jugadoras de Asfi Itxako y de viejas conocidas como Nely Carla, Verónica Cuadrado o Eli Pinedo. El equipo estellés aporta a Silvia, Macarena, Andrea, Carmen Jessica y Begoña. El conjunto de Jorge Dueñas estará concentrado en tierras navarras algunos días.

Primeros puestos

Generación 78, a dos puntos de Peluquería Coquette, lidera la Primera División. En Segunda, a solo un punto de sus seguidores, se sitúa Ingered Implantación y PR. El primer puesto de Tercera para Maghreb United, que saca siete puntos a Café Bar Gavia. En Cuarta, Izarstor/No Te Cortes ocupa el puesto privilegiado. •

Final LNFS El Pozo Murcia Turistica - Inter Movistar .

primera

EQUIPO	Jug.	Gan.	Emp.	Per.	Pt.
Generación 78	20	17	0	3	51
Peluquería Coquette	20	15	4	1	49
Cocinas V. Urriza	20	12	4	4	40
Vakyvalta Gatxuzza	20	11	0	9	33
Camping Aritzaleu	19	10	0	9	30
Carpintería Luquin	20	9	1	10	28
Carrocerías Sánchez	20	8	3	9	27
Bar Izarra	20	8	2	10	26
Cosmik-Bar Estación	20	8	0	12	24
Bar Rest. El Volante	20	7	1	12	22
Estación Servicio Vélaz	20	4	0	16	12
Camping Acedo	19	1	3	15	0*

** por sanción*

segunda

EQUIPO	Jug.	Gan.	Emp.	Per.	Pt.
Ingered Imp. y PR	20	13	1	6	40
Viajes Bidasoa	20	11	6	3	39
Pel. Cactus/Solanes	19	12	3	4	39
Talleres Guro	20	10	1	9	31
Venta Larrión	20	7	7	6	28
Haizea	20	8	3	9	27
Bar Astarriaga	19	8	3	8	27
Kesma Electricidad	20	7	3	10	24
Seguros de Luis Axa	19	7	1	11	22
Regaliz	20	7	2	11	20*
GEEA Geólogos	19	5	3	11	18
Const. V. Garín	20	4	5	11	17

** por sanción*

tercera

EQUIPO	Jug.	Gan.	Emp.	Per.	Pt.
Maghreb United	20	18	1	1	55
Café Bar Gavia	19	15	3	1	48
Deportes Garín	19	14	1	4	43
Bar Kopa´s	20	10	1	9	31
Bar Budos	21	8	4	9	28
Piespakeoskiero	20	7	4	9	22*
Treinta y Tantos	20	6	4	10	22
Lizarrako Gaztetxea	20	7	0	13	21
Bar Zulobero	20	6	1	13	19
Rest. Casa Faustina	21	4	6	11	18
Vozka Juniors	20	5	1	14	16
Muniáin	20	6	2	12	14*

** por sanción*

cuarta

EQUIPO	Jug.	Gan.	Emp.	Per.	Pt.
Izarstor/No Te Cortes	20	16	0	4	48
Gráficas Lizarra	20	15	2	3	47
Informática Los Llanos	20	13	1	6	40
Bar Rest. Casa Tere	20	13	1	6	40
Barnizados Berrueta	20	11	3	6	36
Navarro	20	12	1	7	31*
Grúas Zuasti	20	8	2	10	26
Olarte Iluminación	20	6	3	11	21
Katxetas Taberna	20	6	2	12	20
Carburantes Azazeta	20	5	0	15	15
Antzin	20	4	0	16	12
Garnica C. Dos Pasos	20	3	1	16	10

** por sanción*

ÚLTIMOS RESULTADOS I

primera

COCINAS V. URRIZA	2	PELUQUERÍA COQUETTE	4
BAR IZARRA	1	GENERACIÓN 78	2
CAMPING ARITZALEKU	4	BAR REST. EL VOLANTE	5
CAMPING ACEDO	4	CARMPINTERÍA LUQUIN	7
VAKYVALTA GATXUZZA	6	EST. SERVICIO VÉLAZ	3
CARROCERÍAS SÁNCHEZ	2	COSMIK-BAR EST.	4

segunda

GEEA GEÓLOGOS	2	INGERED IMPLANTACIÓN	3
REGALIZ	1	KESMA ELECTRICIDAD	3
HAIZEA	2	VIAJES BIDASOA	2
CONST. V. GARÍN	4	VENTA LARRIÓN	4
TALLERES GURO	1	BAR ASTARRIAGA	5

tercera

MUNIÁIN	3	REST.CASA FAUSTINA	3
CAFÉ BAR GAVIA	4	TREINTA Y TANTOS	3
MAGHREB UNITED	16	DEPORTES GARÍN	5
BAR BUDOS	1	PIESPAKEOSKIERO	5
LIZARRAKO GAZTETXEA	4	BAR KOPA´S	1
VOZKA JUNIORS	3	BAR ZULOBERO	4

cuarta

BARNIZADOS BERRUETA	4	CARBURANTES AZAZETA	5
KATXETAS TABERNA	6	INF. LOS LLANOS	9
NAVARRO	0	IZARSTOR/NO TE CORTES	3
ANTZIN	4	GRÚAS ZUASTI	7
BAR REST. CASA TERE	4	OLARTE ILUMINACIÓN	3
GRÁFICAS LIZARRA	15	G. CORTES DOS PASOS	1

mejore su ambiente o calidad de vida

PURIFICADORES DE AIRE

soluciona problemas de alergias, ácaros, asma, tabaquismo...

Se coloca en domicilios, oficinas, locales comerciales (50 m²)..

Fácil colocación

Información para interesados:
T. 948 54 21 06

Área 99 suma dos derrotas en la última quincena

EL EQUIPO ESTELLÉS SE ENFRENTA AL CONCEPTO, DE ELGOIBAR, EL SÁBADO 25 EN EL POLIDEPORTIVO

El mes de marzo está siendo complicado para la S.D. Zalatambor, que ha visto cómo las dos derrotas encajadas frente a Zierbana (2-4) y Kirol Sport (5-3) le han hecho perder posiciones por la igualdad existente en la tabla clasificatoria. A pesar de todo, aún quedan seis jornadas por delante y los pupilos de Carlos Santamaría han demostrado, pese a su juventud, que nunca arrojan la toalla como en la campaña anterior e intentaran mejorar la posición actual.

La liga está siendo muy competitiva y con gran espectáculo, como debe ser en cualquier deporte. El técnico recalcaba la igualdad entre los diez primeros clasificados, de hecho, del tercero al octavo tan solo hay cinco puntos de diferencia. El sábado 24 de marzo, Área 99 recibe a partir de las 19.30 en el polideportivo Lizarreria al Concepto, de Elgoibar, que en la primera vuelta goleó a los estelleses por 10-3. El encuentro se disputará sobre la pista azul de goma.

Por el contrario, el equipo cadete de la S.D. Zalatambor ha vencido en sus dos últimos compromisos, primero en Pamplona al Plaza de la Cruz (2-4) y, el fin de semana pasado, al Tafatrans en la carpa Oncineda (5-2) tras realizar un bonito partido. En el encuentro destacaban Jonathan en el aspecto ofensivo e Íñigo en la portería. Este sábado 25 se enfrenta al Basoko con el objetivo de defender la segunda plaza de su grupo. •

Cadete SD ZALATAMBOR temporada 2011/2012

EL EQUIPO CADETE DE LA S.D. ZALATAMBOR HA VENCIDO EN SUS DOS ÚLTIMOS COMPROMISOS

S.D. ZALATAMBOR

BREVES I

El XIV Gran Premio Miguel Induráin recorrerá Tierra Estella el sábado 31 de marzo

Tierra Estella acogerá el sábado 31 de marzo la décimo cuarta edición de la carrera clásica Gran Premio Miguel Induráin, que cuenta con la participación de clubes y corredores profesionales. De hecho, se trata de la única prueba ciclista con carácter internacional que se celebra en Navarra. El club ciclista Estella, organizador de la cita deportiva, vio en peligro su celebración ante la falta de apoyo económico suficiente. Finalmente, Tierra Estella será testigo de la clásica.

LA KONTXA
PESCADOS Y MARISCOS ITXASKIAK - ARRAIAK
PESCADOS Y MARISCOS
ITXASKIAK - ARRAIAK
LA KONTXA
Pza. Sierra de Aralar, 10 - 31200 Estella-Lizarra
T. 948 556 636 - 608 701 494 - pescadoslakontxa@hotmail.es

centro procolor disnapin estella centro procolor
centros procolor PAMPLONA-ESTELLA-NOÁIN
DISNAPIN
DISTRIBUIDORA NAVARRA DE PINTURAS, S.L.
45 AÑOS EN EL MERCADO NOS AVALAN
8:30 - 13:00 h. y de 16:00 - 19:00 h. Sábados: 9:00 a 13:00 h.
Merkatondoa, 16 B nave 3 (frente a Eroski) • ESTELLA • T. 948 552 127
estella@disnapin.es / www.disnapin.es

¡UN CORTE CON MUCHO GUSTO!
VEN Y PARTICIPA EN EL SORTEO DE UNA:
NESPRESSO.
CACTUS PELUQUERÍA
Pza. Santiago, 11 bajo.
ESTELLA - T. 948 554 174

El club mantiene la categoría

LOS JUGADORES CONSIGUIERON DARLE LA VUELTA AL MARCADOR EN EL PARTIDO CONTRA ADRA (4-3)

Máxima igualdad en el resultado. Si en Estella los almerienses consiguieron derrotar a los locales por un 3-4, en su casa los estelleses hicieron igual resultado. La clave del encuentro estaba en ganar el doble mixto que en Estella se había perdido en 3 sets, pero esta vez Patricia Pérez e Iñigo Urra derrotaron a los contrarios en 2 sets. Con este resultado y, si el resto de partidos se resolvían como en Estella, que era lo previsible, el equipo estaba salvado.

Era un empate pero con un set a favor del equipo navarro. Las cosas se les complicaron a Edurne Echarri y Nelly Iriberri que comenzaron el doble femenino ganando 21-7 y cedieron el segundo set y a punto estuvieron de perder el tercero. Parecía imposible que esta pareja, que no había perdido ningún doble femenino en toda la liga, fuera a perderlo en este momento tan crucial. Pero en unos puntos de muchos nervios y máxima tensión consiguieron el tercer set por un ajustado 21-19.

No se podía ceder ni un set más. La victoria estaba en los dos partidos de individual femenino siempre que se ganaran en 2 sets. Así lo hicieron primero Nelly Iriberri (21-4,21-5) y después Patricia Pérez (21-10, 21-8). Se perdieron igual que en Estella el doble masculino y los dos individuales masculinos, pero la cantidad de puntos que se hicieron en todos los partidos hizo que, aunque el resultado fuera un empate y el número de sets también fuera un empate, la diferencia de puntos a favor del Estella, un total de 69 (34 en la ida y 35 en la vuelta), le diera la victoria y la permanencia en Primera Nacional.

Por otro lado, Ana Montoya, con Miren Azcue, conseguía el oro en la modalidad de dobles femenino en el Gran Premio de Tordesillas sub 15. •

Ana Montoya y Miren Azcue, campeonas dobles sub 15.l

C.B. ESTELLA

BALONCESTO I

Victoria del Talleres Lamaisón mientras que el Estación Vélaz pierde en casa

Victoria de Talleres Lamaisón ante el colista en casa, una victoria que costó más de lo que se esperaba debido a la falta de concentración con la que salió a la pista el equipo estellés. Un parcial en los inicios de 2 a 9 dio un serio aviso. De cada ataque que realizaban las de Easo sacaban algo positivo, gracias en parte a la floja defensa local. Un cambio en actitud defensiva, y tras aumentar el ritmo con contraataques y canastas fáciles, permitió aumentar las diferencias en el último cuarto.

En el partido del Estación Servicio Vélaz contra el Biok Zerbitzuark Oke no fue tanta la diferencia que se vio en la cancha como la que reflejaba el marcador. Fue un partido igualado, hasta el tramo final, cuando los malos porcentajes de tiro sentenciaron al Estación de Servicio Vélaz, que notó mucho las diversas bajas que tiene el equipo. **C.B. Oncineda.**

ESTACIÓN DE SERVICIO VÉLAZ **58**
BIOK ZERBITZUARK OKE **73**

TALLERES LAMAISÓN **65**
EASO ALDE ZAHARRA **50**

amife
Asociación de Personas con Discapacidad Física de Tierra Estella
www.amife.es
COLABORA con nosotros votando nuestro PROYECTO Nº 11991 en "Tú eliges, tú decides" de Caja Navarra
María de Maeztu, 6 bajo - 31200 ESTELLA
Tel.948 556 685 Fax: 948 552 497 / info@amife.es

RICHARD
BAR-RESTAURANTE
Apostamos por la calidad
CALIDAD TURÍSTICA
Carta
Avda. Yerri, 10 (Junto a la Plaza de Toros)
Tel. (948) 55 13 16 • 31200 ESTELLA (Navarra)
Menú de la casa (25 €) pan y vino e i.v.a. incluido
Menú del día (11,50 €) pan y vino e i.v.a. incluido

"Artesanos del aluminio"
AYEGUI (Navarra)
VALENTIN
CARPINTERIA DE ALUMINIO
Cerramientos, puertas, ventanas, toldos...
Presupuestos sin compromiso
Ctra. de Logroño, 89 • Tel. y Fax: 948 55 45 10 • valentin@aluminiosvalentin.com
"Su toldo instalado en 10 días"

SALUD & DEPORTE I Silán

En primavera, recupera tu peso ideal

DESCONFÍA DE LAS DIETAS MILAGRO Y BUSCA UN ASESORAMIENTO NUTRICIONAL ESPECIALIZADO PARA LOGRAR MEJORAR TU SALUD A TODOS LOS NIVELES: ESTÉTICO, EMOCIONAL Y FÍSICO

Después del invierno, caracterizado por una vida más sedentaria, una dieta hipercalórica y escaso ejercicio físico, son muchas las personas que aumentan de peso. Con la llegada de la primavera buscamos recuperar nuestro peso ideal no sólo por una cuestión estética sino principalmente por mejorar nuestra salud.

Si quieres conseguir bajar tu peso no confíes en las denominadas "dieta milagro", rechaza las dietas que prometen bajadas espectaculares de peso porque son desequilibradas, provocan carencia de nutrientes, falta de energía y cambios de humor. Por eso es muy importante acudir a la consulta de un profesional de la nutrición que mediante un cuidadoso estudio de tus hábitos alimenticios, de tus características físicas individuales así como de un seguimiento personalizado, te ayudará a conseguir tu objetivo: lograr tu peso ideal de forma gradual y sobre todo no volver a recuperar los kilos perdidos.

La llegada de la primavera es una buena oportunidad para mejorar nuestra salud, recuperar energía y depurar nuestro organismo. Buscar un asesoramiento nutricional sobre qué es lo mejor para nuestro cuerpo es una inversión muy rentable porque es mejorar nuestra salud a todos los niveles: estético, emocional y físico. •

FRAN GOICOA
DIETISTA-NUTRICIONISTA DE SILAN

BREVES I

Los Arcos celebra del 6 al 7 de abril la XIX Edición de 24 horas de fútbol sala

El polideportivo municipal de Los Arcos acogerá desde el viernes 6 de abril a las 16.30 horas la décimo novena edición de las 24 horas de fútbol sala que organiza el C.D. Urantzia. Terminará el sábado 7 a las 17.00 horas. Las inscripciones pueden hacerse hasta el 31 de marzo a través del teléfono 634-235641 o mediante el correo electrónico cdurantzia@hotmail.com.

El máximo de participación está en 24 equipos de doce jugadores cada uno. La cuota será de 120 euros por equipo. Se entregarán los siguientes premios: 1.000 euros y trofeo al primer clasificado, 500 euros y trofeo al segundo clasificado y 150 euros y trofeo para los semifinalistas. El mejor jugador y el mejor portero recibirán trofeo. También habrá reconocimiento para los mejores jugadores locales.

Cursos para disfrutar:
MASAJE (10 días)
HOMEOPATÍA Y OLIGOTERAPIA (3 días)
STRETCHING GLOBAL (10 días)
SILAN
MICHEL VICENTE Colegiado nº 259
FISIOTERAPIA - DIETÉTICA - PREPARACIÓN DEPORTIVA
MASAJE TERAPÉUTICO - OSTEOPATÍA
REEDUCACIÓN POSTURAL GLOBAL RPG - NUTRICIÓN
Carlos VII, 14 bajo - 31200 ESTELLA - LIZARRA -T. 948 556 766
www.silanfisioterapia.com

ORTOSAN
PRODUCTOS ORTOPROTÉSICOS
Hasta un 50% de descuento en calzado ortopédico
Fray Diego de Estella 11 • ESTELLA
Tel. / Fax: 948 55 47 03
Monasterio Irache, 37 • Pamplona

OCIOSERVICIOS

38 AGENDA CULTURAL

39 ANUNCIANTES DE CM

40 LA PÁGINA DEL LECTOR

TELÉFONOS DE INTERÉS

ALANON (familiares de alcohólicos)
639 400 406

ALCOHÓLICOS ANÓNIMOS
948 242 444 / 609 478 341

AMBULANCIAS
948 550 468

ATENCIÓN A LA MUJER
948 556 310

AYUNTAMIENTO
948 548 200

BOMBEROS
948 556 402

CÁRITAS
948 550 426

CENTRO SALUD
948 556 350 / 556 287

CORREOS Y TELÉGRAFOS
948 551 792

CRUZ ROJA
948 546 851

FRIDA (Asoc. Nav. de Fibromialgia)
610 254 668

GUARDIA CIVIL
948 550 232

HOSPITAL
848 435 000

LA ESTELLESA
948 550 127

OFICINA DE TURISMO
948 556 301

POLICÍA MUNICIPAL 092

POLICÍA FORAL
948 555 576

POLIDEPORTIVO
948 554 188

SOS NAVARRA 112

TAXIS
948 550 001

URGENCIAS
948 548 001

Cuatro mil personas en el concierto de 'El Último de la Fila'

> REMONTIVAL YA SE PREPARA PARA EL CURSO 96-97

Las instalaciones del colegio público Remontival afrontaban una remodelación en 1996 para poder distribuir los niveles educativos del centro: Infantil, Primaria y también Secundaria.

En el curso 95-96, una parte del alumnado del instituto ya recibía sus clases en Remontival pero las nuevas obras permitirían acoger a todos los estudiantes que aún cursaban BUP y COU en el instituto Oncineda. El total de las obras, que se engloban dentro de un proyecto más amplio y que se irían ejecutando en los años venideros, ascendían a 213 millones de pesetas. Además de las instalaciones, la enseñanza también afrontaría cambios, se suprimía el plan del año 70 para ir implantando paulatinamente la Logse. Dieciséis años después, este curso 2011-2012 se inauguraba en Remontival el nuevo instituto Tierra Estella. •

Calle MAYOR

Cuatro mil personas en el concierto de 'El Último de la Fila'

PEUGEOT 306
ESTE MES ¡AGARRALO!
Automóviles MARCO

¿Cree usted que habrá gobierno de José María Aznar?

Sobre esta pregunta de carácter político opinaban Carmelo Osés, Ion Aranburu, Juana García, Agustín Otazu, Ascensión Zudaire y Arancha Lamo.

Workmunity: servicio que mezcla empleo y networking

Actualmente vivimos momentos en donde encontrar empleo es complicado y ahora tiene más sentido el crear un un nuevo servicio para facilitarlo. Si además le añadimos el componente social del networking para fomentar las relaciones con otros profesionales mejor que mejor. Esto es lo que nos propone Workmunity, aún en fase beta. Para empezar, se trata de un servicio gratuito para las empresas, que pueden crear sus ofertas de trabajo sin ningún coste, algo que lo diferencia de otros portales de este tipo.
Facilita el envío de perfiles profesionales por correo electrónico de forma sencilla integrando un widget en la Web de la empresa, blog o aquellos lugares que interese captar la atención de los candidatos.

Existen varios tipos de perfiles:

- Perfil público, para darse a conocer y fomentar las relaciones profesionales.
- Perfil normal, combina la búsqueda de empleo con el fomento de las relaciones laborales.
- Perfil privado, si no deseas relacionarte ni con usuarios ni con empresas, sólo inscribirte en las ofertas de trabajo.

+ más:
www.workmunity.com

Asamblea nacional de la Fed. Española de Hemofilia

La Federación Española de Hemofilia (Fedhemo) celebra en Madrid su XLI Asamblea Nacional.
Calle Mayor goza de la confianza de Fedhemo para la realización de muchas de sus actuaciones de comunicación y en este caso ha confeccionado el póster y los folletos informativos de este encuentro.

+ más:
www.hemofilia.com

LAPUBLICACIÓN

TIERRA ESTELLA, al descubierto

El Consorcio Turístico de Tierra Estella ha editado, como es habitual, la guía de actividades. Con un nuevo formato y diseño e integrando en sus páginas el mapa de Tierra Estella, recoge lo mejor de la zona: patrimonio artístico, espacios naturales, senderos, castillos, brujería, Carlismo, Camino de Santiago, Vía Verde del Ferrocarril, fiestas y tradiciones, y, por su puesto, vinos y gastronomía. Una cuidada guía realizada por Calle Mayor, en la que la fotografía adquiere un especial protagonismo.

+ más:
www.turismotierraestella.com

LIBROS I

'El árbol de fuego'
de Pilar de Arístegui

'El árbol de fuego' narra la apasionante historia de una mujer independiente y luchadora que desde su ciudad natal, San Sebastián, llegará al Londres cosmopolita de los años sesenta.
Tras su boda con un importante funcionario británico, viaja a Nairobi, donde los acontecimientos sociales y políticos marcarán su existencia, inundándola de pasión, aventura y dificultades insospechadas.
En África la protagonista encontrará un mundo nuevo: crepúsculos inolvidables, la musicalidad del swahili, aromas y colores fascinantes y la inmensidad de una naturaleza salvaje. De repente, un encuentro cambia el rumbo de su vida...

HORÓSCOPO I

ARIES
Resulta normal y comprensible que anteponga los intereses de otras personas a los suyos propios, ya que cualquier cosa buena que llegue lo hará a través de las relaciones.

TAURO
Tiene los nervios a flor de piel. Antes de tomar ninguna medicina debe recordar que hay infusiones naturales y terapias de relajación que son realmente efectivas.

GÉMINIS
Los planetas continúan estando de su parte, proporcionando momentos felices y propiciando el progreso en todos los asuntos que tiene entre manos.

CÁNCER
Se manifiestan unos obsesivos deseos por conocer y una irreprimible necesidad de comunicarse. Pero cuidado, que las palabras pueden hacer más daño de lo que parece.

LEO
Siente la necesidad de conectar con los sentimientos y emociones como medio de encontrar el modelo sobre el que construir relaciones estables. No está en situación apropiada para imponer sus criterios.

VIRGO
La tendencia a las contradicciones le convierten en un misterio. Por un lado están las ambiciones personales y por otro el deseo de aislarse de las actividades mundanas.

LIBRA
Las cuestiones económicas en el trabajo le pueden dar un gran susto por no cumplir con su responsabilidad a rajatabla. No debe delegar lo que le atañe directamente.

ESCORPIO
Necesita replantear sus relaciones afectivas. No precipitarse. Déjese aconsejar por una persona cercana, un pariente o un amigo.

SAGITARIO
Se mostrará más difícil de lo habitual y su pareja o sus amistades pueden llegar a pensar que ha perdido su moderación. Es pasajero.

CAPRICORNIO
Puede renacer la amistad con alguna persona con la que estaba enemistado. Los problemas personales que afectan a su imagen se van diluyendo. Optimismo y disposición alegre que proporciona condiciones muy agradables.

ACUARIO
Tendrá un retroceso momentáneo en todo lo referente a las finanzas, economía e incluso en el trabajo. No se inquiete, todo volverá a su cauce.

PISCIS
Sus colaboradores se ponen a la defensiva cuando invade el campo donde ellos operan. Se ha reforzado la capacidad para cooperar con otras personas, que dará sus frutos si se ponen en favor de sus intereses.

LA CIFRA I

La Policía Foral realizó controles a

12.057

Vehículos durante el puente de San José

La Policía Foral realizó controles a 12.057 vehículos con un saldo de 238 denuncias y 6 atestados durante el puente de San José, entre la tarde del viernes 16 y el lunes 19 de marzo. En este periodo, la Policía Foral intervino en 18 accidentes de circulación de los que en 3 hubo heridos de diferente gravedad.

Clínica Dental Dr. Pablo Herce
Centro Médico Dental Altamente Cualificado
IMPLANTES - ORTODONCIA - ESTÉTICA - PADI
BLANQUEAMIENTOS - PRÓTESIS
Plaza Santiago, 52 - ESTELLA / LIZARRA
T. 948 55 45 15
centro especializado en IMPLANTES

café-bar ASTARRIAGA asador
Café-Bar ASTARRIAGA
Restaurante - Asador
"una ventana a la Plaza de los Fueros"
Pza. de los Fueros, 12 · T. 948 55 08 02 · ESTELLA (Navarra)

COCINA | Repostería

MACARRONES RELLENOS

Ingredientes:

- 300 gr macarrones gordos
- 250 gr champiñones
- 1 cebolla
- 1 guindilla
- 1 cucharada de harina
- 200ml de leche
- 1 lata de salsa de tomate
- 1 chorrito de aceite de oliva
- 1 manojo de perejil

Preparación:

Cuece los macarrones en agua hirviendo durante unos 18 minutos, enfríalos y reserva. En una sartén, sofríe la cebolla picada muy finita con la guindilla; cuando empiece a dorarse, retira la guindilla y añade los champiñones limpios y cortados muy finito, deja que se cocinen y añade un puñado de perejil picado, una cucharadita de harina. Mezcla bien y agrega poco a poco la leche; sí lo prefieres puedes ligarlo con vino blanco y deja enfriar.

Rellena los macarrones con el sofrito de champiñón e introdúcelos al horno para calentarlos; sirve acompañados de una salsa de tomate o de queso, a tu gusto.

Un truco: será más fácil rellenar los macarrones sí te ayudas de una manga pastelera, utiliza una boquilla fina para hacerlo.

MÚSICA |

'MDNA' de Madonna

La Reina del Pop nos entrega su duodécimo álbum, MDNA. El álbum más esperado de Madonna, un álbum que nos trae 12 nuevas canciones escritas por Madonna, Alejandro y Marco Benassi, Mika, Martin Solveig, Nicki Minaj, M.I.A y producido por William Orbit, Benny Benassi, Martin Solveig y la misma Madonna. Este álbum, además, incluye el tema "Masterpiece" (incluido en la BSO de su película W.E.) escrito por Madonna y que ganó el Globo de Oro a la Mejor Canción.

manualidades athena
C/ Espoz y Mina, 3 • 31200 ESTELLA
Tel. 948 55 66 81 / 667 75 33 19
manuathena@terra.es
• Cuadros en arena, tissú, colage, decoupage y estuco.
• Mosaico, cristal, taracea.
• Decoración de MADERA
• Repujado

URKO musical ESTELLA
C/ Valdeallín, 7 • Tel. y fax: 948 55 27 97
¿Música?
Todo lo que necesitas en tu tienda de confianza
Ven y sorpréndete cada día
¡Todo!
Si quieres regalar algo interesante en URKO musical lo encontrarás

DISTRIBUIDOR DE MATERIAL DE OFICINA
Garbayo
SERVICIO DE ENTREGA A DOMICILIO GRATUITO
C/ Carlos II El Malo, 7 bajo • T. 948 55 00 83 • Fax: 948 55 05 66
www.egarbayo.es • egarbayo@terra.es • ESTELLA

La Hogazza
Cafetería - Bollería
Cumpleaños - Asados
C/ Arieta, 9 (Junto al Polideportivo)
Estella-Lizarra - T. 948 551 291

AGENDA I

EXPOSICIÓN GUSTAVO DE MAEZTU

Estella
Museo Gustavo de Maeztu
Hasta el 29 de abril

Hasta el 29 de abril se puede visitar la exposición actual en el Museo Gustavo de Maeztu. Bajo el título 'Gustavo de Maeztu, el triunfo del gesto heroico' se exponen doce piezas de diversos formatos que abordan varias visiones heroicas: el heroísmo literario, el religioso, el político, el simbólico y el histórico. Es la primera vez que estas obras de Maeztu se muestran en el museo.

RECITAL DE POESÍA

Bargota
Asociación El Brujo
Viernes 30 de marzo, 18.30 h.

La sede de la Asociación El Brujo de Bargota acoge el viernes 30 de marzo un recital de poesía bajo el título 'Tejiendo palabras', a partir de las 18.30 horas. La narradora será Carmen Puerta.

INICIACIÓN A LA ESCALADA

San Fausto
31 de marzo y 1 de abril

El club montañero organiza un curso de iniciación a la escalada deportiva para los días 31 de marzo y 1 de abril. Se realizará en las peñas de San Fausto. La inscripción se puede hacer hasta el 23 de marzo.
El horario de la sede del club es los viernes de 20.00 a 22.00 horas.
Precio: 10 euros.

EXPOSICIONES

Estella
Casa de cultura Fray Diego

Dos exposiciones de pintura comparten en marzo la casa de cultura Fray Diego de Estella. Una de ellas, con el título 'Diestra y Siniestra', se puede visitar hasta el 31 de marzo. En la sala Yolao, hasta el 22 de marzo, se pueden contemplar las obras de los alumnos de pintura colectiva Aula 1. El horario de la casa de cultura es de lunes a viernes de 18.30 a 20.30 horas.

SALIDA DE MONTAÑA

Estella
Domingo 25 de marzo

La siguiente salida de trekking del club montañero será el domingo 25 de marzo a Torcaverosa (1.544 m), Cantabria.
La salida es fácil, pero la posible presencia de nieve recomienda el uso de piolet y crampones. Salida: 7.00 horas. Apuntarse en el club montañero.

LUDOTECA

Estella
Albergue juvenil Oncineda
Semana Santa

El área de Igualdad y Mujer del Ayuntamiento de Estella ofertará en Semana Santa el servicio de ludoteca para dar respuesta a las necesidades de conciliación de la vida familiar y laboral. El servicio se dirige a niños y niñas con edades comprendidas entre los 3 y los 12 años. Se oferta para los días 10, 11, 12 y 13 de abril en horario flexible desde las 8.00 hasta las 15.00 horas. El precio es de 32 euros todo el programa y días sueltos 10 euros. Más información: 948-555022 y 948-553954

TEATRO DE HUMOR

Estella
Cines Los Llanos
23 y 30 de marzo, 20.30 horas

La sala principal de los cines Los Llanos se convierte en escenario de teatro gracias al ciclo de humor que se desarrolla los viernes de marzo. El 23 actuará la compañía Iluna Producciones con 'Nosotros que crecimos odiando la movida'. El día 30 cerrará el ciclo el grupo Aran Aran con la actuación 'Mc Abraret Mc Abro'.
Precio: 10 euros.

FARMACIAS DE GUARDIA I

ESTELLA

- Viernes 23 de marzo.
  M. Goyache Sainz de Vicuña.
  Baja Navarra, 7
- Sábado 24 de marzo.
  De 9 a 22 h.,
  M.J. Echávarri Pascual,
  Carlos II el Malo, 1.
  De 22 a 9 h.,
  R. Alén Fernández,
  Ctra. Vitoria, 20
- Domingo 25 de marzo.
  M.R. Echeverría Garísoain.
  Inmaculada, 70
- Lunes 26 de marzo.
  M.N. Esparza Elía.
  Pl. de los Fueros, 8

- Martes 27 de marzo.
  O. García Garnica.
  Carlos VII, 2
- Miércoles 28 de marzo.
  S. Fernández Álvarez.
  Mayor, 20
- Jueves 29 de marzo.
  M.R. Landa Naveros.
  Pl. Santiago, 55
- Viernes 30 de marzo.
  M.M. Manso Gorostola.
  Mayor, 70
- Sábado 31 de marzo.
  M.A. Pascual Echávarri.
  San Francisco, 4
- Domingo 1 de abril.
  M. Roncal Garraza.
  Yerri, 9
- Lunes 2 de abril.
  C. Rosón Lete.
  Yerri, 6
- Martes 3 de abril.
  M.J. Torres Echeverría.
  Espoz y Mina, 1
- Miércoles 4 de abril.
  A. Carrero Hereña.
  Arieta, 11
- Jueves 5 de abril.
  R. Arza Elorz.
  Dr. Huarte de San Juan, 6
- Viernes 6 de abril.
  M. Berraondo Aramendía.
  Fray Diego, 15

ANCÍN

- Del viernes 23 al domingo 25 de marzo.
  R. Alén Fernández.
  Ctra. Vitoria, 20

VILLATUERTA

- Del lunes 26 de marzo al domingo 1 de abril.
  M.P. Araiz Martínez.
  Mayor, s/n

LARRIÓN

- Del lunes 2 al domingo 8 de abril.
  C. Armendáriz Arrondo.
  Ctra. del Puente, s/n

VIANA

- Del viernes 23 al domingo 25 de marzo.
  F.J. Martínez García.
  Rúa de Santa María, 12
- Del lunes 2 al domingo 8 de abril.
  L.F. Pellejero Gómez.
  Serapio Urra, s/n

LOS ARCOS

- Del lunes 26 de marzo al domingo 1 de abril.
  E.M. Ochoa Cortázar.
  C/ Mayor, 27

CIRAUQUI

- Del lunes 26 de marzo al domingo 1 de abril.
  B. Arraiza de la Fuente.
  Portal, 13

HORARIOS DE AUTOBUSES I

A PAMPLONA

IDA
- 06:45 h. Laborables.
- 07:00 h. Laborables. (curso)
- 08:00 h. Laborables. semi**D**
- 08:49 h. Laborables.
- 11:00 h. Diario.
- 12:00 h. Viernes. semi**D**
- 14:00 h. Diario.
- 15:15 h. Laborables.
- 15:45 h. Laborables. **D**
- 17:15 h. Diario
- 19:00 h. Viernes.
- 19:45 h. Domingos y fest.
- 20:00 h. Diario.

VUELTA
- 07:30 h. Laborables.
- 10:00 h. Diario.
- 11:00 h. Laborables.
- 13:30 h. Diario.
- 14:30 h. Laborables.
- 15:00 h. Laborables. (curso)
- 16:30 h. Diario.
- 18:00 h. Laborables.
- 19:00 h. Diario.
- 20:30 h. Diario.

A LOGROÑO

IDA
- 07:45 h. Laborables. **D**
- 08:25 h. Laborables.
- 10:50 h. Diario. semi **D**
- 14:30 h. Diario.
- 17:25 h. Diario. **D**
- 17:30 h. L-V laborables. **D**
- 20:00 h. Diario.

VUELTA
- 07:45 h. Laborables.
- 10:00 h. Diario. semi **D**
- 13:00 h. Diario.
- 15:00 h. Viernes. **D**
- 16:00 h. De L a V.
- 16:30 h. Diario. **D**
- 19:00 h. Diario.

ESTELLA-S.SEBASTIÁN -IRÚN-HENDAYA

IDA
- 7.45 h. (por autov. y pueb.). Diario.
- 10.45 h. (autovía) Diario.
- 17.00 h. (por pueblos). L y V.
- 17.15 h. (autovía). Diario.
- 19.45 h. (autovía). V, D y festivos.

VUELTA
• Desde Irún:
- 9.00 h. (autovía). Diario.
- 15.45 h. (autovía). Diario.

• Desde San Sebastián:
- 8.30 h. (por pueblos). L y V.
- 09,45 h. (autovía). Diario.
- 16.30 h. (por pueblos). L y V.
- 16.30 h. (autovía). Diario.
- 19.30 h. (autovía). V y festivos.

A VITORIA:

- 08:30 h. Laborables.
- 13:10 h. S-D y Festivos.
- 16:15 h. Diario.
- 21:00 h. Dom. y Festivos.

A AGUILAR DE CODÉS:

- 18:00 h. Viernes (hasta Aguilar) L y X (hasta Acedo) Jueves (hasta Otiñano-mercado)

A MENDAVIA:

- 8:15 h. Laborables
- 12:45 h. Laborables
- 17:30 h. Laborables
- 19:30 h. Laborables

A CALAHORRA / AZAGRA:

- 11:55 h. Laborables.
- 18:00 h. Diario excepto V y festivos.
- 18:55 h. V y Festivos.

A SARTAGUDA

- 12:15 h. Laborables.
- 17:15 h. Festivos
- 18:45 h. Laborables.

PLM (ESTELLA-LOGROÑO-MADRID)

IDA
Diario. Excepto 25/DIC y 1/ENE.
Duración: 5h.40
- 7.40 (llega a las 12.45 h)
- 16.40 (llega a las 21.45 h)

VUELTA
Diario. Excepto 25/DIC y 1/ENE.
Duración: 5h.40
- 7.00 (llega a las 12.40 h)
- 15.00 (llega a las 20.40 h)

LA ESTELLESA	948 55 01 27
PLM AUTOCARES	902 114 174
PINEDO (Vitoria)	945 25 89 07
GURBINDO	948 52 31 13

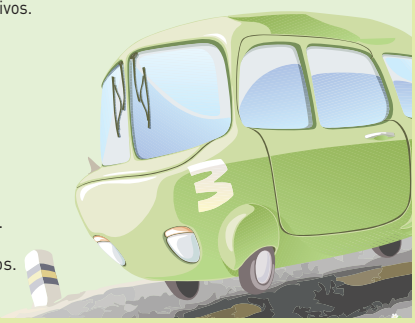

TIERRA ESTELLA BUS I

INFORMACIÓN COMPLETA EN
http://www.revistacallemayor.es

*En la web figuran horarios complementarios desde las diferentes paradas de Estella (La Merced, Rocamador, Fray Diego, Ayuntamiento, Inmaculada y Recoletas), así como llegadas y salidas del resto de localidades con servicio (Oteiza, Villatuerta, Abárzuza, Arróniz, Urbiola, Luquin, Barbarin, Igúzquiza, Villamayor de Monjardín, Ayegui-Iratxe).

tierraEstella Bus

LLEGADAS AL Y SALIDAS DEL HOSPITAL DE ESTELLA

Línea 1: Lunes-viernes: llega y sale en el minuto 15 de cada hora. Primer servicio, 08.15 y último servicio, 20.15 Sábados, domingos y festivos: llega: 09.15, 10.15, 11.15, 16.15, 17.15, 20.15 y 21.15. Sale: 09.15, 10.35, 12.35, 16.35, 19.35, 20.15, 21.15
Línea 2: Lunes-viernes: llega y sale en el minuto 45 de cada hora. Primer servicio, 07.45. Último servicio, 19.45. No obstante, la salida del autobús que llega a las 08.45, 13.00, 16.45 y 19.45 se retrasa quince minutos.

Sábados, domingos y festivos: Llega al hospital a las 08.45, 10.15, 10.45, 12.45, 16.45, 17.45, 20.45. Sale del hospital: 09.00, 13.00, 17.00, 21.00

ESTELLA-HOSPITAL DE ESTELLA

(desde el paseo Inmaculada. Consultar en la web otras paradas)
Lunes-viernes: en el minuto 10 y en el minuto 40 de cada hora. Primer servicio: 07.40 Último servicio: 20.10 h.
Sábados, domingos y festivos: Línea 1: 09.10, 10.10, 11.10, 16.10, 17.10, 20.10, 21.10. Línea 2: 08.40, 10.10, 10.40, 12.40, 16.40, 17.40, 20.40

TU CALLE MAYOR | Una sección abierta a tu colaboración

POESÍA

El cristal

Cual fino cristal tallado
Tallé tu nombre
En mi vida.
Tú eres luz y sombra
Que me acompaña de día
Y por las noches
Me alumbras
Como si fuera de día.
Porque tú eres
Mi luz, mi noche, mi guía
De unos pasos inseguros
Que sin ti
No tienen vida.

Mª Jesús Ganuza Arellano

OPINIÓN

Recortes en escuelas infantiles

Existen varias diferencias entre escuela infantil y guarderías, creo que la gente más o menos las diferencia. Dicho esto, parece ser que los políticos que nos dirigen aún no se han enterado de las diferencias, y la intención de estos personajes es la de hacer recortes en dichas escuelas infantiles. Craso error. Mientras en Europa y parte del mundo cada día se están habilitando más escuelas infantiles y los gobiernos de esos países invierten en el futuro de sus hijos, aquí nos lo estamos cargando a pasos agigantados.

Ante estos recortes, las escuelas infantiles, ¿cómo van a poder desarrollar su trabajo, cómo de preparados van a salir nuestros hijos?, buenas preguntas pero de difícil contestación. Qué puede pasar, que los niños de otros países nos aventajen en educación y preparación los tres años mientras que, aquí, inteligentemente lo estamos fastidiando. ¿Cómo queremos que nuestros hijos puedan competir con Alemania, Francia, etc. si vamos a ir tres años por detrás?

Los políticos de turno nos dicen que nosotros somos los que tenemos que tirar del carro, que tenemos que comprender la situación, vale, pero que demuestren ellos que también tiran de este carro. ¿Cómo lo están demostrando? Subiéndose los sueldos, pagando un 30 o 40% más por obra por encima del presupuesto, regalando el dinero a los bancos, etc. ¡Vaya ejemplo! A veces estos señores se olvidan que están ahí para servir al pueblo y no lo contrario.

Si tenemos un poco de memoria, recordaremos que nuestros padres lucharon contra viento y marea para darnos el mejor futuro posible el día de mañana, ¿qué herencia vamos a dejar a nuestros hijos?, ¿qué les vamos a decir?, ¿qué, si mientras los políticos arruinan sus futuros nosotros nos hemos quedado con los brazos cruzados? Creo que no debemos ni podemos consentirlo por el bien de nuestros hijos, por eso pido a las instituciones que recapaciten, y a la sociedad le pido que no se deje pisar sus derechos y que luchemos por ellos.

Adolfo Ilzarbe
Miembro de la escuela infantil ARIETA de Estella-Lizarra

...bocatas con pan recién hecho
Bar Pigor
www.barpigor.com
bocadillos fríos
bocadillos calientes
bocadillos especiales
entrantes especiales
fritos variados, sandwiches
caprichos mejicanos
C/ La Estrella, 6 - Tel. 55 40 54
ESTELLA - LIZARRA

KSV SERVICIOS EDUCATIVOS
Mª Carmen Sanmartín Vidaurre
PROFESORA - PEDAGOGA TERAPEUTA
ESPECIALISTA EN EDUCACIÓN
CLASES APOYO ESCOLAR • EXÁMENES TODOS LOS NIVELES • TÉCNICAS Y HÁBITOS DE ESTUDIO
ASESORAMIENTO • TERAPIAS • CURSOS DE DESARROLLO COGNITIVO • ATENCIÓN-CONCENTRACIÓN
ESTRATEGIAS DE CÁLCULO Y RESOLUCIÓN DE PROBLEMAS • ESTRATEGIAS DE COMPRENSIÓN Y
EXPRESIÓN LECTORA Y ESCRITA • HIPERACTIVIDAD • DISLEXIA
C/ San Andrés, 2 - 4º Izq. - ESTELLA / T. 619 112 592 - 948 555 017

Administración de fincas
Castillo&Hervás S.L.
Alfredo Castillo Lorente (Abogado) - Ángel Hervás Guerrero (Asesor)
Castillo&Hervás S.L.
NUEVA DIRECCIÓN
C/ Navarro Villoslada, 11 bajo • T. 948 551 247 • F. 948 556 819 • 31200 ESTELLA

> **Rincón de marzo.** El 'Rincón del comedor' del colegio público Remontival está dedicado al pollo en el mes de marzo. Sobre las mesas que hacen las veces de expositor se ofrece información sobre las características de este alimento, sobre el huevo, curiosidades sobre el gallo y la gallina, además de divertidas fotos sobre especies diferentes. También hay espacio para platos elaborados a base de pollo, entre otros, huevos cocidos, fritos y también coloreados.

CUMPLEAÑOS

Leire de Antonio

Cumplió 6 años el 19 de marzo. Zorionak de toda la familia.

Minba Echarte Urriza

Cumple 7 años el 8 de abril. Felicidades, princesa, muchos besos de todos los que te queremos.

COMERCIO, EMPRESA Y HOSTELERÍA DE TIERRA ESTELLA I

CICLOS LIZARRA

Venta y reparación de bicicletas.

Venta y reparación de bicicletas; de carretera, de spinning, bmx, eléctricas, mbt, de paseo; ropa, accesorios, complementos… venta y reparación. Desde los primeros pedaleos hasta el profesional. En Ciclos Lizarra, Montse Fuentes y su marido Pedro López Garcia, le ofrecen un amplísimo abanico de posibilidades y el mejor consejo en el mundo de la bicicleta de la mano de las marcas más prestigiosas: Servicio Oficial Orbea, Pinarello, Montana, Maíz, Wilier…

El detalle: Déjese aconsejar por el antiguo mecánico de Reynolds y Banesto, partícipe de las victorias de Perico Delgado y de Miguel Induráin.

FUNDADO EN 2010

DIRECCIÓN:
C/ Fray Diego, 38. Estella-Lizarra (Navarra)

CONTACTO: **Tel.:** 948 55 01 64
E-mail: info@cicloslizarra.com **Web:** www.cicloslizarra.com

LA PAPELERÍA

Papelería, material del oficina y juguetes.

Mochilas, cuadernos, archivadores, papelería, sobres, carpetas, rotuladores, puzzles, cuentos, juguetes de construcción, de manualidades, de ciencia y habilidad. Para niños y mayores… La Papelería nació de la mano de Begoña Antoñana y su sobrina Natalia Antoñana en 2011 con el objetivo de ofrecerle la mayor variedad en productos de papelería, material escolar y de oficina; así como de juguetes didácticos y regalos.

El detalle: Le ofrecerán el mejor consejo para acertar con su material de oficina y con todo lo necesario para el cole de sus hijos o el regalo didáctico más adecuado para cada edad.

FUNDADO EN 2011

DIRECCIÓN:
García El Restaurador, 7. 31200 Estella-Lizarra

CONTACTO: **Tel.:** 948 54 68 65
E-mail: lapapeleria@ncs.es

Comercio, hostelería y empresas de Tierra Estella

Continuamos en este nuevo número de Calle Mayor con la sección que nos acerca un poco más al comercio, hostelería y empresas de Tierra Estella. Gracias a muchos de ellos, es posible la realización de esta revista en la que encontrará una referencia de los mejores establecimientos de la zona. En esta ocasión, presentamos a Ciclos Lizarra y La Papelería.

Como podrán observar se trata de un apartado específico destinado a conocer y, sobre todo, poner cara a todas las personas que se encuentran detrás de cada uno. Además de ofrecer información específica de estos establecimientos, conocerá detalles característicos o anecdóticos de ellos, así como el año de su fundación.

Seguro que a través de esta nueva sección conocerá mejor el comercio, la hostelería y el tejido empresarial de la zona.

ENTRE PARTICULARES I

Recogemos tus anuncios en:
oficina2@callemayor.es

1. BOLSA INMOBILIARIA
- **1.1.** Venta Pisos, apartamentos ESTELLA
- **1.2.** Venta Pisos, apartamentos PUEBLOS
- **1.3.** Venta locales, garajes, terrenos...
- **1.4.** Alquiler Pisos, apartamentos ESTELLA
- **1.5.** Alquiler Pisos, apartamentos PUEBLOS
- **1.6.** Alquiler locales, garajes, terrenos...
- **1.7.** Traspasos

2. MOTOR
- **2.1.** Automóviles
- **2.2.** Motocicletas y ciclomotores
- **2.3.** Furgonetas, camiones y tractores
- **2.4.** Accesorios

3. DEPORTES
- **3.1.** Bicicletas
- **3.2.** Material deportivo

4. CASA y HOGAR
- **4.1.** Electrodomésticos
- **4.2.** Mobiliario-decoración
- **4.3.** Ropa
- **4.4.** Varios

5. TIEMPO LIBRE
- **5.1.** Electricidad electrónica
- **5.2.** Fotografía
- **5.3.** Informática
- **5.4.** Música
- **5.5.** Libros, revistas...
- **5.6.** Juegos

6. TRABAJO
- **6.1.** Servicio doméstico
- **6.2.** Trabajos diversos
- **6.3.** Varios

7. ENSEÑANZA
- **7.1.** Clases

8. ANIMALES
- **8.1.** Varios

9. VARIOS
- **9.1.** Objetos perdidos
- **9.2.** Hallazgos

10. RELACIONES
- **10.1.** Compartir pisos
- **10.2.** Viajes
- **10.3.** Contactos, comunicados...

Recogemos tus anuncios en:
tel. 948 55 44 22

1. BOLSA INMOBILIARIA

1.1 VENTA DE PISOS, APARTAMENTOS Y CASAS –ESTELLA

Se VENDE o ALQUILA piso en San Miguel. 90m2, todo exterior. Muy soleado y con ascensor a pie de calle. T.619710712 / 686328916

Se VENDE o CAMBIA por apartamento piso céntrico en C/ Sancho El Sabio. Vistas panorámicas, 3 hab., salón cocina y baño. Todo amueblado y ascensor a pie de calle. T.676837236

Se VENDE piso céntrico en Estella. Todo exterior. 4 habitaciones, baño, salón, cocina, despensa y bajera. T.666296308

Se VENDE piso céntrico, 3 hab., cocina, baño, salón, balcón con vistas panorámicas... Mucha luz, ascensor a pie de calle, amueblado. P.132.000e. T.652234303 / 606112179

Se VENDE piso de 80m2 en la zona de Lizarra. 3 hab., 1 baño, gasoil... P.95.000e. T.948550844

Ocasión. Se VENDE apartamento de 2 hab. en la C/ Navarrería. Garaje opcional. T.647086222

Se VENDE apartamento, 2 hab., salón, cocina americana. Nuevo. P.144.000e. T.634246582

Se VENDE piso céntrico con todas las comodidades, 3 hab, 2 baños, cocina amplia, terraza grande, garaje+trastero, cerca de todo. Perfecto estado. T.636075833

Se VENDE buhardilla de 45m2 en plaza de Santiago con mucha luz, calefacción y ascensor. T.696108222

Ocasión, piso en la C/ Mayor, 2 hab., salón-comedor, 2 terrazas. P.15 M. Ptas. T.948551970 / 660379457

Se VENDE apartamento en calle Mayor. Ocasión. Salón, cocina, dos habitaciones y baño. T.948551970 / 660379457

Se VENDE apartamento céntrico y amueblado. T.627247384

1.2. VENTA DE PISOS, APARTAMENTOS Y CASAS –FUERA

Particular VENDE 3 pisos en casa rústica en Alloz. Buenas vistas. En la misma plaza. Enseñamos sin compromiso. Buen precio. T.628752292

Se VENDE casa en Allo económica. T. 697665977

Se VENDE casa de 3 alturas en Ecala, junto a la sierra de Urbasa. Para reformar. Precio a convenir. T.636006001

VENDO dúpex de nueva construcción en urbanización de lujo en Villatuerta. Más de 100 m2 útiles, con 3 dormitorios (uno en planta baja), garaje y trastero. La urbanización está dotada de piscina, barbacoa y pista de pádel. Precio muy interesante. T.636379261

Se VENDE apartamento en Pamplona. C/Irunlarrea. Cocina con tendedero y salón con terraza; 2 habitaciones, 2 baños y garaje. P.240.000e. T.606112179

Se VENDE casa unifamiliar adosada en Murieta: 2 pisos, (3 habitaciones, salón, cocina y 2 baños), jardín y garaje. P.167.000e. T.685736899/685728579

Estella - Nuevo Zaldu
PARTICULAR VENDE PARCELAS URBANIZADAS
PERSONALIZA TU VIVIENDA Y SU PRECIO
T. 627 006 179

Se VENDE casa adosada en Genevilla; para entrar a vivir, con luz y agua. Necesita rehabilitar. P.24.000e. T.665734370

Se VENDE casa rural con terreno en Ganuza. T.626894266

Se VENDE piso en Ayegui. 90 m2. 3 hab. 2 baños. Amueblado. Buen estado. Plaza de garaje. P.126.000e. T.607405275

Se VENDE un 7º piso con ascensor en Lodosa. T.948693935

Se VENDE piso en Arróniz. Amueblado. T.620298790

Se VENDE casa en Irache. Urbanización privada. T.943651122

Se VENDE casa de piedra de 150m2 con huerta en el Valle de Lana. Para entrar a vivir. T.699248699

VENDO casa en Arellano. Dos plantas con 4 habitaciones, salón, cocina, baño y bodega, con huerto a las afueras del pueblo de 2.000 m2. P.39.000e. T.699462484

1.2. DEMANDA

COMPRO casa en Arróniz. T.696110970

COMPRO casa, no importa el estado. Pago al contado. T.678099422

INMOBILIARIA
BARNO URDIAIN A.P.I.96

ABIERTO
Sábados de 10 a 13 H.

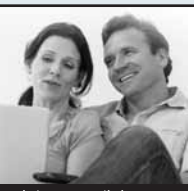

Información personal
GRATUITA y SIN COMPROMISO

Pza. Santiago, 2 - 1º • T. 948 551 500 - 948 550 644 • ESTELLA
www.agenciabarnourdiain.com • info@agenciabarnourdiain.com

ALQUILER, VENTA
Restaurante completamente acondicionado, amplia terraza, en el centro histórico de Estella, 145 m², con zona de barra y comedor, aseos adaptados, almacén, vestuarios. 7 años. Premio Diseño Hostelería por Cámara Comercio 2004. Renta y precio a convenir.

ALQUILER APARTAMENTO
Alquiler apartamento Pza. de los Fueros, 2 dormitorios, 2 baños, cocina y salón. Calefacción central. Ascensor. Comunidad incluida.
490 €/mes.

VENTA APARTAMENTO
Venta apartamento con terraza en calle El Puy nº 36. 1º B. Construcción 2007. Amueblado. Ascensor. Calefacción individual gas.
165.000 €

ALQUILER PISO
Con terraza y balcones en Plaza de la Coronación. 177 m². 4 dormitorios, 2 baños, cocina y salón. Calefacción central. 5º con ascensor.
650 €/mes.

UNIFAMILIAR
Bonito unifamiliar en Iratxe II. 3 dormitorios, 2 baños, cocina, salón. Garaje y porche cerrado. Amueblada, muy luminosa. Parcela 375 m².
260.000 €

VENTA PISO
Calle Mayor. 2 dormitorios dobles con armarios empotrados, 1 baño, cocina, salón y oficina. Completamente exterior con balcones. Calefacción individual gas.
135.000 €

ALQUILER PISO
Monasterio Iranzu nº 4. 4º A. 3 dormitorios, 1 baño, cocina y salón. Ascensor y calefacción gas. Impresionantes vistas. Incluida comunidad.
550 €/mes.

VENTA PISO
Piso reformado, Valdeallín nº 12. 4 dormitorios, 1 baño, cocina y salón. Todo exterior con balcón.
135.000 €

ALQUILER/VENTA
Apartamento céntrico. Construcción 2001. 2 dormitorios, 1 baño, cocina y salón. Ascensor y calef. indiv. gas. Sin barreras arquitectónicas. Balcones.
450 €/ mes. **140.000** €

COMPRO casa de pueblo. Particular. T.699462484

1.3. VENTA DE LOCALES, OFICINAS, GARAJES, BAJERAS Y TERRENOS

Se VENDE olivar de 6 robadas en Arróniz. T.669935578

Se OFRECE olivar pequeño cerca de Arróniz y con buen acceso a una persona que lo quiera cultivar. Condiciones inmejorables. T.948553877 / 670251083 (mediodía).

Se VENDE bajera con txoko en la C/ La Corte. 70m2. T.653340154

Se VENDE plaza de garaje grande (para 2 coches) con trastero. Barrio San Miguel. T.699469770

Se VENDE almacén-terreno en Sorlada. 180 m2. T.948545078

Se VENDE plaza de garaje en C/ Monasterio de Irache. T.696489800

Se VENDE parcela urbanizable, 650 m2 privados, alta edificabilidad, orientación sur, muy buenas vistas, autovía a 500 mtrs. Zona Villatuerta. T.629484634

1.3. DEMANDA

Se COMPRA parcela urbana para edificar vivienda en Ayegui o Estella. T.669092366

BUSCO en compra o alquiler casa con terreno en Estella o cercanías para vivienda o recreo. También terreno con posibilidad de ello. T.607327346

COMPRO viña o tierra de labor en el valle de Yerri, Guesálaz o Salinas de Oro. T.645713428

Se COMPRA terreno rústico en Tierra Estella. Mínimo 1 Ha. T.948556436

1.4. ALQUILER DE PISOS, APARTAMENTOS Y CASAS ESTELLA

Se ALQUILA piso con salón,. 2 hab, cocina, baño, terraza y cuarto trastero en Estella. Con ascensor.T.948550614

Se ALQUILA piso céntrico de 2 hab., nuevo, totalmente amueblado. Llamar de 5 a 7 pm. T.678338376

Se ALQUILA apartamento céntrico. T.627247384

Se ALQUILA piso amueblado en Estella (frente a la plaza de toros), 3 habitaciones, exterior. T.660802465 (noches).

Se ALQUILA apartamento en la C/ Navarrería. P.350e/mes. T.948326916 / 605900293 (Josep).

Se ALQUILA adosado en Ibarra IV. P.500e. T.618717033/948921854

Se ALQUILA piso amueblado cerca de Estella. Por meses o todo el año. T.948520030

Se ALQUILA piso en Estella, muy céntrico, frente al parking de la Estación, excelentes vistas a Los Llanos, reformado y amueblado, 3 hab., baño, salón y cocina. T.679677098

Se ALQUILA piso amueblado con ascensor, 3 dormitorios, baño, salón y cocina equipada. Calefacción G.N. individual. Zona polideportivo. T.629058040 (a partir de 20 horas).

Se ALQUILA piso en la zona de S. Miguel, todo exterior. Económico. T.620183037

ALQUILO apartamento amueblado y céntrico. T.627247384

Se ALQUILA piso de 3 hab. salón, cocina y baño. Con opción a compra. T.948552372

Se ALQUILA apartamento nuevo en Estella, 2 hab. Con trastero. Todo amueblado. T.948554966 (noches). M.696464021

Se ALQUILA apartamento de 2 habitaciones

APERTURA DE PUERTAS
SERVICIO 24 HORAS
T. 652 190 296

totalmente amueblado en Sector B. T.646181434

ALQUILO apartamento amueblado y céntrico. T.627247384

ALQUILO piso en el barrio de San Miguel. Nuevo. 3 habitaciones, amueblado y sin barreras. T.690735941/649244236

Se ALQUILA un tercer piso con ascensor. 3 habitaciones. Muy luminoso, con balcones. T.948535034

Se ALQUILA piso céntrico en Estella. Económico, 2 habitaciones, completamente amueblado. T.669722990

Se ALQUILA piso céntrico, cerca de la estación de autobuses. T.948553776 / 618948016 Llamar a partir de las 16.00 horas.

Se ALQUILA apartamento en la plaza de Los Fueros. T.626425729

Se ALQUILA piso muy luminoso. 4 hab., salón, cocina, baño y aseo. Calefacción central y ascensor. T.948552537

Se ALQUILA apartamento en la plaza de Los Fueros. T.626425729

1.4. DEMANDA

BUSCO piso en alquiler. Zona centro de Estella. Preferiblemente con calefacción central. T.680158954

Se BUSCA apartamento económico para alquilar en Estella con una o dos habitaciones- T.666838894

Familia responsable BUSCA piso de alquiler económico. T.646181139 / 686208482

Se BUSCA piso en alquiler, económico, de 3 hab., cerca de la estación de autobuses. T.616713360

BUSCO piso en alquiler de 3 ó 4 habitaciones en Estella, que permitan tener perro. T.633418309/ 648446001

BUSCO apartamento en alquiler en Estella. T.677714473

1.5. ALQUILER DE PISOS, APARTAMENTOS Y CASAS – FUERA

Se ALQUILA piso en pueblo cerca de Estella, meses de verano o todo el año. T.686848168

Se ALQUILA apartamento en Benidorm. Segunda línea de playa, 3 piscinas y parking. T.661644658

Se ALQUILA casa en Abárzuza, amueblada, con calefacción. A 7 km de Estella. T.650222375

Se ALQUILA apartamento en Zubielqui. T.670973179

Se ALQUILA apartamento en Sesma. Ático amueblado con vistas. Un dormitorio, cocina americana. P.350e/mes T.687709104

Se ALQUILA piso en Arróniz. Todo amueblado. T.609081943

Se ALQUILA apartamento en Benidorm, con parking. T.661644658

Se ALQUILA apartamento en Benidorm. T.646634186

Se ALQUILA piso en Arróniz. Amueblado. T.620298790

Se ALQUILA piso amueblado en Arróniz. T.948555068

Se ALQUILA casa de pueblo, amplia y amueblada en Villatuerta. Tiene terraza, choco con chimenea, calefacción a gasoil y garaje. T.629918813

Se ALQUILA piso amueblado en Luquin. A 7 Km. de Estella. 3 hab., cocina-comedor y baño. T.948550804

1.5 DEMANDA

Busco ALQUILER para todo el año en la zona de Villatuerta o alrededores. Adosado o chalet con terraza o jardín. T.961272634 (noches).

BUSCO piso económico en Ayegui para alquilar. Urgente. T.617505875

1.6. ALQUILER DE LOCALES, OFICINAS, GARAJES, BAJERAS Y TERRENOS

Se ALQUILA plaza de garaje en C/ Dr. Huarte de San Juan, 2. T.948537058 / 686271170

Se ALQUILA local comercial en Ayegui, junto a la farmacia. Posibilidad de cualquier negocio. T.618035720

Se ALQUILA plaza de garaje, cómoda y económica. C/ Atalaya (zona el Volante). T.680610332

BUSCO bajera en alquiler para autocaravana por Tierra Estella. T.645644934

Se ALQUILA plaza de garaje en C/ Monasterio de Irache. T: 670973179

Se ALQUILA bajera-local para almacén o garaje en Estella. Calle San Nicolás, 33. Precio económico. T.680169127 / 948554606

Se ALQUILA plaza de garaje en Sector B. Junto al polideportivo. Económica. T.635366564

Se ALQUILA plaza de garaje barata en C/ Monasterio de Irache. T.699697656

Se ALQUILA local comercial en C/ Nueva. Acondicionado. T.636162699

Se ALQUILA plaza de garaje y trastero en la zona de El Volante. T.616247022

Se ALQUILA plaza de garaje en aparcamiento de la estación. T.620055875

1.6. DEMANDA

Se ALQUILA garaje para moto en Estella. T.650918233

Se BUSCA palaza de garaje para alquilar en el centro de Estella. T.948523180

Se NECESITA alquilar terreno o parcela rústica. T.620730762

1.7. TRASPASOS

Se traspasa comercio. Económico. Para más información T.622811446

2. MOTOR

2.1. AUTOMÓVILES

Se VENDE Seat Ibiza TDI. Año 99. P.2.500e. T. 686374329

Se VENDE Peugeot 307 gris, 110cv, 1.6, gasolina, 137.000 Km. P.2.300e. T.686033355

Se VENDE Peugeot 806, 8 plazas, buen estado. T.618171163

VENDO Opel Cintra DTI 2.2, 180.000 Kms, año 2002, precio negociable. T.674724053

Se VENDE VW Golf, 100cv, Concept line, 3 puertas. Año 2001. T.608730218

VENDO Suzuki GS500. P.800e. T.673775332

Se VENDE Ford Fiesta. ITV pasada. Buen estado. T.687295053

VENDO Toyota Yaris 1.400 diésel en buen estado. T.620365000

Se VENDE Mercedes C-220 Diesel. 2 años. P.28.000e. T.609066625

VENDO BMW 318 CI. Blanco. Carrocería M. P.5.900e. T.618603616

2.2. MOTOCICLETAS Y CICLOMOTORES

Se VENDE scooter Aiyumo 125cc. P.400e. T.633629022

VENDO moto Honda 125NSR. Buen estado. Año 200. P.1200e. T.699803231 (Angel)

Se VENDE scooter Derbi Galaxy de 49cc. Está nueva. T.610051082

Se VENDE Kawasaki Z750 ABS, año 2007. 11.000 Km. Perfecta sin caídas, con muchos extras. P.4.500e. T.670410408

Se VENDE ciclomotor Kymco Dink 50cc en muy buen estado. T.652313024

Se VENDE moto Guzzi V650. Clásica. 1988. Restaurada. P.2.500e. T.646638999

Se VENDE Kawasaki 600 por no usar. Hay que verla, está novísima. T.659981390

2.2. DEMANDA

COMPRO scooter de 49 cc. T.697271821

2.3. FURGONETAS, TRACTORES, CAMIONES Y OTROS

Se VENDE tractor marca Agria, modelo 9.900 N, 36 CV. T.948674309

Se VENDE fogón modelo Premiere. T.697621158

Se VENDE kart de competición. Chasis Alonso Kart Victory, 32cv. Motor Parrilla. Se regala material. P.3.000e. T.680744796

2.3. DEMANDA

COMPRARÍA mula mecánica pequeña en buen estado. T.625379768

2.4. ACCESORIOS

Se VENDE 4 ruedas 185x140 r14 con su respectivas llanas Spain Line blancas. P.200e.; un radiocasete con cargador de 6 cd. P.100e. T.649915603 / 626806418

Se VENDE parachoques y portón trasero de Ford Escort. P.50e. T.686374329

Se VENDE llantas de VW Golf Serie 5, 16". T.696346605 / 699536063

2.4. DEMANDA

COMPRARÍA dos ruedas (neumáticos) usadas en buen estado. T.637985543

COMPRO remolque para coche. T.622894462

3. DEPORTES

3.1. BICICLETAS

VENDO bicicleta de chica Connor sin estrenar. T.629973169 (Enara).

Por problemas médicos, VENDO bicicleta de carretera, Orbea, de carbono y con grupo Shimano Ultegra. Talla 51. Como nueva. P.1.100e. Para verla, en Ciclos Lizarra. T.618722375

Se VENDE bicicleta de caballero barata. T.948552479

Se VENDEN dos bicicletas marca CONNOR para edades de 10 a 14 años. P.40e. T.606197674

carnicería y charcutería
JAVIER
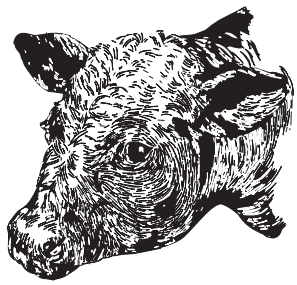
Especialidad en carnes de Tierra Estella
C/ Mayor, 86 - ESTELLA
T. 948 55 08 34

PUERTAS - VENTANAS - ARMARIOS EMPOTRADOS
MUEBLES A MEDIDA - ESCALERAS Y PASAMANOS
COCINAS - ESTRUCTURAS EN MADERA
VENTANAS DE MADERA Y ALUMINIO
en carpintería...
damos la talla
Carpinteria AMEZQUETA S.L.
C/ Carlos VII, 23 • 31200 ESTELLA-LIZARRA
T. y Fax: 948 551 099 • carpinteriaamezketa@hotmail.es

Se VENDE bicicleta Connor de 20". P.100e. T.696823504

Se VENDE bicicleta Orbea Alma. P.1800e. T.696798100

3.1. ACCESORIOS

Se VENDE carro para perros en buen estado. T.686049357

Se VENDE maquina deportiva Cardiotwister. Nueva. Buen precio. T.948546486

Se VENDEN aparatos de gimnasia (bicicleta, sacocon guantes, pesas, banco) en buen estado. Buen precio. T.638705545

Se VENDE tabla de Snow Burton Dominant 156 con fijaciones Burton Custom. Muy bien cuidad. P.120 euros. T.696068150

3.1. DEMANDA

COMPRARÍA cuadro de bicicleta BTT, marca Orbea y talla 18. T.652310781

COMPRARÍA bicicleta de montaña para joven. Buen precio y buen estado. T.948552707 / 658924471

3.2. MATERIAL DEPORTIVO

VENDO por traslado botas de fútbol sin estrenar del número 46. P.50e. T.630112731 / 948694519

Se VENDE máquina vibradora Podium para fortalecer el cuerpo. T.948539073

4. CASA Y HOGAR

4.1. ELECTRODOMÉSTICOS Y UTENSILIOS HOGAR

Se VENDE cámara frigorífica industrial de 1,50x1,50m. T.687248135

Se VENDE arcón grande, vertical, y cámara frigorífica. T.948527087

VENDO por traslado cuatro planchas de ropa poco usadas de marcas conocidas; de 200 a 250 watios. P.10e./unidad. T.630112731 / 948694519

VENDO por traslado televisión con vídeo incorporado y 200 películas VHS. P.250e.

Se VENDE cámara de vídeo Samsung digital nueva VP-DC 163 PAL. T.150e. T.948552538

Se VENDE cámara de video Samsung digital nueva VP-DC 163 PAL. P.150e. T.948552538

4.1. DEMANDA

COMPRARÍA frigorífico en buenas condiciones, no muy grande. T. 948 556103

COMPRARÍA tv plasma a partir de 32". Buen precio. T.686107754

COMPRARÍA frigorífico en buen estado. T.686107754

Se NECESITA hornillo eléctrico de 125 de resistencia para guisar. T.948550286

Credit CB Services

INFÓRMESE DE CÓMO APLAZAR TODOS SUS PAGOS DURANTE UN AÑO. EMPRESAS Y PARTICULARES. PARALIZACIÓN DE EMBARGOS. REFINANCIACIONES

T. 606 121 102

4.2. MOBILIARIO, DECORACION

Se VENDE tresillo de tres plazas y otros de dos. P.60e. T.948550413

4.2. DEMANDA

Familia sin recursos AGRADECERÍA cama de matrimonio. T.650875271

COMPRARÍA armario y cómoda de tamaño mediano. T.676355508

Se NECESITA cama elevable automática de 1,05 para persona mayor enferma. T.676348165

Se COMPRA mesa de estudio. T.616247022

4.3. ROPA

Se VENDE ropa de esquí niño, usada, en muy buen estado. T.629058040 (a partir 20:00 horas).

Se VENDE vestido de novia de Pepe Botella. Exclusivo, a mitad de precio. Talla 44-46. T.691555519

4.3. DEMANDA

Familia sin recursos AGRADECERÍA ropa para niña de 9 años. T.650875271

5. TIEMPO LIBRE

5.1. ELECTRICIDAD Y ELECTRÓNICA

Se VENDE ordenador en garantía. P.500e. Se regala mesa. T.609729318

Se VENDE impresora Lexmark seminueva. T.680737599

5.2. FOTOGRAFÍA

Se VENDE máquina de fotos. Analógica. Canon. T.627114797

Se VENDE cámara digital Canon EOS 400D, Grip original, 4 baterías, tarjeta CF/8Gb. Todo en caja con instrucciones. 300e. T.609464897

5.4. MÚSICA

Se VENDE batería de música completa. P.300e. T. 649915603 / 626806418

VENDO tambor de pistones antiguo en perfecto estado de funcionamiento. T.948552755 (Salvador)

Se VENDE clarinete de metal recién zapatillado. Ideal para calle. T.948552755 (Salvador)

Se VENDE bajo Ibáñez de 5 cuerdas. T.627861809

VENDO guitarra Eléctrica Heavy Metal marca KORN, se ha utilizado un par de veces, tiene 24 trastes, 2 humbuckers y 2 potenciometros, con funda y correa. P.125e. T.686562135

5.4. DEMANDA

Guitarrista aficionado BUSCA otros músicos con experiencia para tocar juntos. Cualquier estilo. Toco guitarra eléctrica, acústica y clásica. Dispongo de local de ensayo. T.649532842

5.5. LIBROS, REVISTAS, VIDEOS Y COLECCIONES

Se VENDE colección de seis tomos de 'El abogado popular', del año 1900. Están muy bien conservados. P.150e. T.948553201

Se VENDE libro tratado de anatomía descriptiva, primera edición, 1874. Bien conservado. P.32e. T.948553201

Se VENDEN 3 juegos de la Wii sin estrenar. Sport Resort, Family Trainner y Punch Out. Juntos o por separado. T.696823504

5.5. DEMANDA

Se NECESITAN libros de Matemáticas y Física y Química de 1º y 2º de Bachiller. T.659415350

5.6. JUEGOS

Se VENDE PS3 con 10 juegos y 3 mandos todo original. P: 400 e. T: 659651133

Se VENDE PSP modelo 3000, color azul turquesa y 7 juegos. P.160e. T.628063443

5.6. DEMANDA

COMPRARÍA tractor de juguete con pala o remolque. T.948542245

6. TRABAJOS

6.1. SERVICIO DOMÉSTICO

Se OFRECE chica de Tierra Estella para realizar tareas domésticas o de limpieza. T.620265854

Se OFRECE chica de Estella con experiencia para el cuidado de niños y realizar tareas domesticas. Telf. 699 30 85 44. Ramoni

Auxiliar de geriatría con experiencia en ayuda a domicilio BUSCA trabajo en Estella. T.667710319

Se OFRECE chica española responsable y con experiencia para limpieza de casas, oficinas o cuidado de niños. T.650949543

Se OFRECE mujer para trabajar como interna. T.608468249

Se OFRECE señora para trabajar como interna, externa o limpiezas. T.662189220

Se OFRECE chica de Tierra Estella par realizar tareas domésticas o de limpieza. T.620265854

Mujer de Estella BUSCA casa para realizar tareas domésticas. Mucha experiencia y buenos informes. T.677139650

6.2. DIVERSOS

BUSCO trabajo en cualquier actividad. Interna, externa, cuidando personas mayores... Disponibilidad inmediata. T.608121712

Chica DISPONIBLE para trabajar con personas mayores niños y realizando limpiezas. Disponibilidad inmediata. T.648199619

Se BUSCA trabajo de limpieza, cuidado de niños, personas mayores, como ayudante de cocina... T.620607908

Se OFRECE chica para trabajo de limpieza, cuidado de niños, ancianos, etc. como interna o externa. Con experiencia y referencias. T.647214309

Se OFRECE matrimonio para trabajos de agricultura, cuidado de fincas, almacenes, etc. Con experiencia y referencias. Para todo tipo de trabajo y mantenimiento. T.644292119

Se OFRECE señora responsable y con experiencia para trabajar de interna, por horas o fines de semana cuidando de ancianos. T.645106082

Se OFRECE chica responsable para trabajo por horas o de interna. T.650551386

Se OFRECE señora responsable para cualquier trabajo. T.661175246

Se OFRECE señora para trabajar de interna en Estella o alrededores. T.648632306

BUSCO trabajo en cualquier actividad como interna o externa. Incorporación inmediata.

Bar Restaurante Volante

Travesía de Merkatondoa,1 • T. 948 555 695
31200 ESTELLA (Navarra)

COCINA TRADICIONAL • ALMUERZOS
MENÚ DEL DÍA
MENÚ ESPECIAL FIN DE SEMANA
MENÚS CONCERTADOS Y CELEBRACIONES

ESPECIALIDADES: - ajoarriero.
- merluza a la koskera.
- chuletón.

CLÍNICA DENTAL TELLECHEA

Conozca las últimas soluciones en odontología estética y en técnicas de implantología guiada NobelGuide™ en nuestra consulta.

Llámenos y descubrirá todo lo que podemos hacer por usted.

A. M. Tellechea González
CLÍNICA DENTAL
C/ García El Restaurador, 4 - bajo
Tel. 948 55 19 81 • 31200 ESTELLA - Navarra

Trabajamos con las soluciones de Nobel Biocare

www.nobelsmile.es

Blanca Regulez

Administración de Fincas.
Asistencia y Asesoramiento Jurídico.

Gestión profesional eficaz

C/ San Francisco Javier, 6 - 2ºC
ESTELLA - LIZARRA
T. 948 55 06 12
F. 948 55 45 01
blancaregulez@fincasadmin.com

T.608121712 / 948555306

BUSCO trabajo de interna en Tierra Estella cuidando personas mayores, limpiezas o en cocina. T.690916164

Chica boliviana BUSCA trabajo como interna o externa: cuidado de personas mayores, niños y tareas del hogar. T.606745419

Se OFRECE señora con formación y experiencia para trabajar en el cuidado de personas mayores por las noches. También en pueblos y hospitales. Limpieza y ayudante de fregadera. T.6796024509

SE OFRECE chica para trabajar en cuidado de personas mayores, interna. Curso de geriatría y referencias. T.649997884

Se OFRECE chica para trabajar interna o por horas en servicio doméstico y cuidado de personas mayores. Curso de geriatría. T. 608711328

Se OFRECE señora para trabajar en servicio doméstico, limpiezas... T.697665977

Se OFRECE señora con formación y experiencia para acompañar a personas mayores por la noche en hospitales. También limpiezas o como ayudante de fregadera. Llamar a cualquier hora. T.676024509

Se OFRECE chica para trabajo de interna, cuidado de mayores. T.948899043

Se OFRECE matrimonio español joven, con ganas de trabajar y experiencia demostrable para gestionar el mantenimiento y cuidado de fincas y segundas residencias. Como internos o externos. Disponibilidad inmediata. Ester y Pedro. T.618406363/948342260

Se OFRECE chica de Estella con ganas de trabajar para limpiezas, ayudante de cocina y tareas domésticas. T: 620-770327

Se OFRECE señora para trabajar en cualquier actividad por las mañanas. T.661175246

BUSCO trabajo en cualquier actividad; como externa o interna. Cuidado de personas mayores, tareas domésticas... Con experiencia y disponibilidad inmediata. T.608121712.

Se OFRECE chico para trabajar en el campo o cuidando personas mayores. T.650775521

Se OFRECE chica responsable para cuidar niños o ancianos. También para trabajos de limpieza, etc. T.652313024

Se OFRECE chica para el cuidado de personas mayores. Con experiencia y referencias. T.649997884

Se OFRECE señora con formación y experiencia para cuidar personas mayores en casa u hospitales. También se realizan limpiezas de portales. Disponibilidad inmediata. T.676024509

Se OFRECE chica responsable para trabajar en servicio doméstico, cuidando personas mayores, tareas de limpieza, cuidado de niños o cualquier tipo de trabajo. T.697665977

6.2. DEMANDA

Chica sola con hacienda que vive con padres mayores y vivienda donde vivir BUSCA agricultor. T.663448987

Se NECESITA empleada por horas para trabajar en limpieza. T.697431216

7. ENSEÑANZA

7.1. DEMANDA

BUSC profesora particular para impartir asignatura de contabilidad y fiscalidad. Grado Superior. T.676071586 (tardes)

Se BUSCA profesor de Electromecánica del Automóvil, de F.P. de Tierra Estella. T.948541414

Se NECESITA profesor para clases particulares en euskera de matemáticas y física y química de 4º de la ESO. T.948546511

Se BUSCA profesor de 1º de Bachillerato de química. T.656742212

8. ANIMALES

Se VENDEN cachorros ratoneros, raza pequeña. T.616247022

Se REGALA perra mestiza de pointer. T.678824990

Se VENDE una perra ratera. T.678824990

VENDO periquitos palilleros. T.607455683

NECESITAMOS casas de acogida para gatos pequeños. Sólo durante unos días, mientras se les encuentra un hogar definitivo, para que no los manden a sacrificar. T.697383622 / 680634961

Se VENDEN Yorkshires Terrier de tres meses, vacunados. Dos machos. Precio interesante. T.651451046

Se VENDEN cachorros de pastor alemán. T.616247022

Se VENDEN cachorros de mastín español. Padres a la vista. T.699698723

9. VARIOS GENERAL

Se VENDE máquina granizadota digital. Marca Solera. Económica. T.678526217

VENDO carrito de niño Jané. 3 ruedas. Grupo 0 + silla + capazo. Muy buen estado. P.150e. T.607328726

Se VENDE pecera de 75L. con todos los sacramentos. P.50e. T.649915603 / 626806418

Se VENDE grúa de geriatría. P.350e. T.948520041

Se VENDE maquinaria de un taller de carpintería. T.948520041

Se VENDE coche marca Jané. Perfecto estado. Regalo accesorios. Buen precio. Trona y otros utensilios para bebés. Económico. T.948553330

Se VENDEN tubos para regar. T.616247022

Se VENDEN entre 60 y 100 olivos de 10 años. Económicos. T.678925089

Se VENDE piedra de derribo. T.678925089

Se VENDE leña de haya. T. 616247022

VENDO silleta de niño marca Quinny Buzz de 3 ruedas con silla maxi cosi para el coche adaptable a la silleta ambos en buen estado y con sus respectivos plásticos para la lluvia y mosquitera, regalo saquito para el maxicosi color beige T.679330616

Se VENDE leña para cocinilla. T.646593502

Se VENDE patín para silleta. Como nuevo. P.30e. T.696823504

Se VENDE silla de coche Bebé confort. P.40e. Se regala elevador. T.696823504

Se OFRECE mujer para cuidado de ancianos o niños y limpieza. T.948552338 / 697371048

Se VENDE motosierra nueva. T.616247022

9. DEMANDA

COMPRARÍA maderas de roble viejo. T.660254585

Se NECESITA carricoche de niño en buen estado y económico. T.610083931

COMPRO silleta Maclaren o Jané en buen estado. T.658077057

9.1. PÉRDIDAS

PERDIDO en Estella loro gris con cola roja de la raza Yaco de 7 años. Atiende a nombre de Golfo´. Se gratificará. T.948551168

DESAPARECIDA perra de raza ratonera de unos 6 meses en zona del Valle de Allín (Aramendía). Color marrón, patas largas. T.620104545 (Oscar).

9.1. HALLAZGOS

VISTA oveja solitaria en términos de Igúzquiza. Junto a la poza. T.625016506

10. RELACIONES

10.1. PISOS COMPARTIDOS

Se ALQUILA habitación en casa rural en Arbeiza. A 3 kilómetros de estella por la Vía Verde. Entorno espacioso y privilegiado. P.300e/mes, incluidos gastos e Internet. T.618717033 / 948921854

Se ALQUILA habitación a chico o chica en piso nuevo amueblado con calefacción, ascensor, plaza de garaje, baño propio. T.651033356

Se ALQUILA habitación. T.639413826

Se ALQUILA habitación individual para chico. Cerca del polideportivo. T.689393095

ALQUILO habitaciones. T.646693532

ALQUILO habitación en piso nuevo en Estella, sitio tranquilo, con derecho a cocina, sin familia. T.659558455

Se CEDE habitación a cambio de limpieza T.662403727

10.2. DEMANDA

Se NECESITA persona para compartir piso. Económico. Frente al Volante. T.630780808

BUSCO compañero o compañera para compartir piso. T.646693532

Se BUSCA persona para compartir casa unifamiliar en Irache. P.250e. T.649537099

10.3. VIAJES

Se FORMA grupo para viaje a la India. Se visitará la ONG de Madre Teresa de Calcuta junto a su tumba. Cuantas más personas, más económico resulta. Los interesados, contactar con el teléfono 679542990

10.3. CONTACTOS

Chico de 34 años se RELACIONARÍA con chicas de edad similar. T.695052873

Chico de 21 años discreto BUSCA relaciones esporádicas. Interesadas llamar al T.692377169

Chico de 34 años BUSCA chica para relación seria o para esporádicas. Llamar a cualquier hora. T.659651133

PUNTO FINAL | Depre&Sion

por Bea

TAMBIÉN HACEN CALLE MAYOR

Alquinauto 23
Amife 32
Apertura de Puertas 44
Asador Astarriaga 36
Autolabóriz 29
Automóviles Marco 1
Bar Estación 11
Bar Izarra 21
Bar Pigor 40
Bar Volante 45
Bar Zulobero 30
Blanca Regúlez 45
Calle Mayor 2
Calle Mayor 48
Carnicería Javier 44
Carpintería Amézqueta 44
Carpintería Echegaray 41
Carpintería Valentín 32
Castillo y Hervás 40
Circuito de Navarra 5
Clínica Dental Dr. Pablo Herce 36
Clínica Dental Lizarra 28
Clínica Dental Napal Razquin 18
Clínica Dental Tellechea 45
Clínica Podológica Cristina Sáenz 17
Credit Services 45
Dilsamóvil 25
Fisioterapia Lizarra 41
Garbayo 37
Gráficas Astarriaga 10
Heladería Lerma 7
Hotel Yerri 17
Infantil 10
Inmobiliaria Barnó 43
Joyería Riezu 38
Juanto 10
KSV Servicios Educativos 40
La Hogazza 37
La Tasca de Ángel y Diego 9
Maila Escaleras 19
Manualidades Athena 37
Nissan Hyundai Estella 15
Ogipan 41
Ortosan 33
Peluquería C5 10
Peluquería Cactus 31
Peluquería Coquette 29
Pescadería La Kontxa 31
Pinturas Disnapin 31
PLM Autocares 38
Portal Más 27
Purificadores de Aire 38
Restaurante Richard 32
Ricardo Ros 13
Roberto Campo 23
Selecciones 21
Sidrería Etxesakan 23
Silan 33
Talleres Murieta 11
Tropescaza 18
Urko Musical 37
Verbo Divino 47
Viajes Okapi 8

Apadrina a un niño o niña

Recibirás una fotografía de tu ahijado junto con sus datos personales.
Tus 10 euros mensuales le proporcionarán a un niño necesitado comida nutritiva, atención médica, oportunidad de ir a la escuela y esperanza para el futuro.

☐ Sí quiero apadrinar/amadrinar a un niño o una niña que necesite mi ayuda, y solicito información.

T. 948 55 49 06

Proyecto "APADRINA A UN NIÑO O NIÑA" - Secretariado de misiones del Verbo Divino
Av. de Pamplona, 47 - 31200 ESTELLA (Navarra)

big

Estamos ultimando
nuestro **especial bodas 2012...**

...si quiere que su empresa, servicio, comercio... aparezca en esta guia **imprescindible** para los novios y novias de Tierra Estella, póngase en contacto con nosotros.

tel. 948 554 422 / 669 228 819

calle mayor
PUBLICIDAD COMUNICACIÓN