



# CM

**CALLE MAYOR 777**  
Revista quincenal de Tierra Estella  
Del 26 de enero al 8 de febrero de 2024

## CENTROS EDUCATIVOS DE ESTELLA-LIZARRA. ESPACIOS SIN MÓVILES.

**CARNAVAL**  
Llegan caldereros,  
el rural y  
el variopinto.

**MANCOMUNIDAD DE MONTEJURRA**  
Nuevos contenedores  
para la recogida  
del aceite usado.

**DEPORTES**  
El C.D. Izarra  
conmemora  
su centenario.

## ESTELLA BOULEVARD

TU HOGAR EN EL CORAZÓN DE LA CIUDAD



### ¡Reserva tu vivienda!

Próximo inicio Boulevard de Estella-Lizarra

Viviendas de 2 y 3 dormitorios con amplias terrazas.

Desde 199.000€ + 10% de IVA  
con garaje y trastero incluidos.

**INMOBILIARIA**  
**Sarasate**

**948 555 464**

[www.inmosarasate.com](http://www.inmosarasate.com)





# bepear

descargar | repostar | y ahorrar siempre



Descarga la nueva app miBP  
y ahorra hasta 20cts/L\* en carburante.

miBP

Ésta y otras muchas ventajas te esperan  
en la nueva app del programa miBP.

Cerca de ti,  
para llevarte más lejos



📍 Merkatondoa, 32 (Estella-Lizarra)

608 599 617



NUESTRO NÚMERO 777

## LOS MÓVILES SE QUEDAN FUERA

Abrimos este número 777 con un tema de actualidad. El debate está en la calle y también en las aulas, si bien los centros educativos de Estella responden de manera unánime. Sobre los beneficios o perjuicios de la presencia y uso de móviles en los institutos y colegios, los centros que participan en el reportaje han adoptado sus propias medidas, ante la ausencia de una normativa general en Navarra. Todos ellos desautorizan el uso del teléfono móvil durante la jornada escolar. Sus direcciones coinciden al afirmar que la presencia de móviles desvía la atención, puede generar problemas de convivencia y no es necesaria ni para la comunicación ni para el desarrollo de la labor pedagógica.

Entre otras noticias, este número recoge las nuevas actuaciones tomadas por la Mancomunidad de Montejurra en relación con la recogida de residuos domiciliarios. La entidad cambia e instala nuevos e inteligentes contenedores para el aceite usado y extiende a toda Tierra Estella la recogida del residuo 'resto', que no va al contenedor amarillo sino al gris.

Se acerca Carnaval. A continuación, toda la programación para dos fines de semana intensos, durante los que el color, la fiesta y la alegría llenan las calles. En Deportes, nos hacemos eco de la celebración del centenario del C.D. Izarra. Su presidente, Alfonso Canela, protagoniza la sección habitual de entrevistas Primer Plano.

Todo esto y mucho más, en las siguientes páginas.

CM regresa en quince días. ¡Hasta entonces!



*Calle Mayor es una revista abierta a todas las opiniones, pero no necesariamente se identifica con todas las de sus colaboradores y entrevistados*



# CM

revista  
**CALLE MAYOR**

C/ García El Restaurador, 10-2º D.  
31200 Estella-Lizarra. NAVARRA

✉ oficina@callemayor.es

☎ 948 55 44 22

f RevistaCalleMayor

🌐 [www.revistacallemayor.es](http://www.revistacallemayor.es)

PUBLICACIÓN QUINCENAL  
DE INFORMACIÓN GENERAL  
DE TIERRA ESTELLA  
AÑO XXXIII

**Director**  
Andrés Alonso Benito

**Redacción**  
Mª Puy Rodríguez Gómez  
Vanessa Lazcano Sola

**Fotografía**  
Javier Muñoz  
Archivo Calle Mayor

**Diseño y maquetación**  
Félix Iruzubietza Magaña  
Alfredo de los Ojos San José  
Luis Imaicela Jaramillo

**Internet**  
Eneko Erce García  
Maribi Benito Martín  
Sergio San Vicente Astarriaga

**Publicidad**  
Jorge Andueza Díaz

DEPÓSITO LEGAL NA. 1071.- 1992

**CALLE  
mayor**  
COMUNICACIÓN • PUBLICIDAD

✉ cm@callemayor.es

☎ 948 55 44 22

@ calle.mayor

f CalleMayorPublicidadyComunicacion

🌐 [www.callemayor.es](http://www.callemayor.es)



## EDUCACIÓN

# Centros educativos libres de móviles

*Los colegios e institutos de Estella tienen sus propios protocolos que prohíben el uso de dispositivos móviles dentro de sus instalaciones*

El debate no es nuevo, pero se reavivaba a final de año cuando la ministra de educación, Pilar Alegría, se reunía con las Comunidades Autónomas para exponerles una propuesta de restricción del uso del móvil en los centros educativos. Algunas Comunidades, entre otras Castilla La Mancha, Galicia, Madrid y Murcia, ya han legislado al respecto. No es el caso de Navarra, pero el vacío legal no impide que cada centro aplique su propio reglamento interno. En Estella, los centros de Secundaria, Bachillerato, Formación Profesional y también los de Infantil y Primaria ya tienen prohibido, desde hace más o menos tiempo, el uso del móvil por parte del alumnado dentro de sus instalaciones.

Varios son los centros que en Estella-Lizarra dan servicio a la Merindad en las etapas educativas de Secundaria, Bachillerato y Formación Profesional. En todos los casos de los que este medio de comunicación ha obtenido respuesta –el IES Tierra Estella, El Puy, Lizarra Ikastola, el instituto politécnico y los colegios Santa Ana y Mater Dei– el uso del móvil está prohibido.

La directora del IES Tierra Estella, Eli Eskisabel, se refiere al Decreto Foral de 2010 sobre convivencia en los centros educativos, que regula el uso de los medios audiovisuales. “Nosotros hemos adaptado esta normativa al uso de los móviles. Hace ya dos cursos que el uso del móvil está prohibido. Hasta ese momento, la norma no estaba tan clara y en el patio se permitía. Ahora sí se ve que el móvil se utiliza, se confisca, y las familias tienen que venir a recogerlo”, explica.

El mal uso de los dispositivos electrónicos genera problemas de convivencia. “El bullying siempre ha pasado, pero ahora la tecnología es un medio más atractivo; y ya ocurren demasiadas cosas fuera del centro. Está claro que el móvil repercute negativamente en las aulas”.

Las direcciones coinciden al afirmar que los teléfonos distraen y pueden provocar problemas de convivencia. Por lo tanto, su uso no tiene cabida durante la jornada escolar





## Otras Comunidades Autónomas y otros países

### CC.AA. que ya prohíben el uso del móvil en las aulas.

Cada vez son más las Comunidades Autónomas que han decidido prohibir el uso del móvil en los centros educativos. Ya lo hace, Castilla La Mancha, Galicia, Madrid, Andalucía, Castilla y León y Murcia.

**Otros países.** En Europa, algunos países ya han optado por regular el uso de los móviles en los colegios e institutos. En Francia, por ejemplo, en los centros que imparten enseñanzas hasta los 15 años no están permitidos. En Portugal, está prohibido el uso en las aulas sin autorización del profesor mientras que, como normal general, en el resto de países no hay establecidas prohibiciones expresas sobre su uso.

Asegura Eskisabel que la comunicación de la medida fue bien recibida, especialmente por parte de las familias que “también ven que hay un problema de un uso excesivo”.

### Aparatos confiscados

Reciente en el tiempo, como medida que se tomó antes de esta Navidad, es la prohibición que aplica el centro de Secundaria y Bachillerato El Puy.

Su director, José Cruz

Asarta, apunta que la

decisión ha marcado

un antes y un después.

“El móvil sonaba en

medio de la clase,

saltaba el WhatsApp y

entonces el alumno

tenía que mirarlo.

La falta de atención

era continua.

Ahora recomendamos a

nuestro alumnado que no

lo traigan, y si lo traen porque

tienen autorización de los padres,

por la razón que sea, deben dejarlo en una

de las cajas que hemos habilitado

y quedan bajo custodia del centro”,

explica.

El alumno que con autorización

familiar lleva el dispositivo al centro

lo deposita a las 8.15 horas y lo

recoge a las 14.15 horas, cuando

se va a casa. Así termina el

problema. “Si nos enteramos de

que alguien tiene un móvil, lo

confiscamos y los padres tienen

que venir a recogerlo”.

El director de El Puy añade que

la medida no ha sido especialmente

contestada. “Esperábamos más

reacción en contra, quizá a través

de los delegados, pero la medida

ha sido bastante bien



aceptada. El móvil es una herramienta muy buena cuando se hace un buen uso de ella, pero ahora mismo es más un perjuicio para el comportamiento del alumno en clase que una ventaja. Defendemos un espacio libre de móviles porque existen otros métodos para trabajar en clase, otros medios para que la familia contacte con sus hijos y vemos que si los móviles están cerca generan ansiedad”.

Respecto a las ventajas de una normativa común que

amparase a todos los

centros educativos de

Navarra por igual,

Asarta asegura que no la ve

necesaria en el momento

actual porque el propio

procedimiento del centro

está funcionando. “Pero

es verdad que el móvil

es un problema muy

real, muy grave y que

escapa a su uso en las

aulas. Lleva a su uso en las

aulas. Lleva a su uso en las

aulas. Lleva a su uso en las

aulas. Lleva a su uso en las

aulas. Lleva a su uso en las

aulas. Lleva a su uso en las

aulas. Lleva a su uso en las

aulas. Lleva a su uso en las

aulas. Lleva a su uso en las

aulas. Lleva a su uso en las

aulas. Lleva a su uso en las

aulas. Lleva a su uso en las

aulas. Lleva a su uso en las

aulas. Lleva a su uso en las

aulas. Lleva a su uso en las

aulas. Lleva a su uso en las

aulas. Lleva a su uso en las

aulas. Lleva a su uso en las

aulas. Lleva a su uso en las

aulas. Lleva a su uso en las

aulas. Lleva a su uso en las

aulas. Lleva a su uso en las

aulas. Lleva a su uso en las

aulas. Lleva a su uso en las

aulas. Lleva a su uso en las

aulas. Lleva a su uso en las

aulas. Lleva a su uso en las

aulas. Lleva a su uso en las

aulas. Lleva a su uso en las

aulas. Lleva a su uso en las

aulas. Lleva a su uso en las

aulas. Lleva a su uso en las

aulas. Lleva a su uso en las

aulas. Lleva a su uso en las

aulas. Lleva a su uso en las

aulas. Lleva a su uso en las

aulas. Lleva a su uso en las

aulas. Lleva a su uso en las

aulas. Lleva a su uso en las

aulas. Lleva a su uso en las

problemáticas de bullying, de apuestas, de ansiedad, por lo que sí que tendría cabida una regulación nacional sobre la edad de acceso de los menores a un móvil. Éste es el problema, no tanto el móvil en las aulas, que lo tenemos controlado”.

### Sentido común

Desde hace dos décadas, los móviles no son bienvenidos en Lizarra Ikastola. El centro ofrece educación en los niveles de

Infantil, Primaria y también Secundaria. La

medida ‘cero móviles’ puede afectar especialmente

al alumnado de los últimos cursos. “Nos

basamos en el sentido común. En Infantil y

en Primaria no es necesario el



Alberto G. de Segura



Moda hombre y mujer  
Calidad y estilo.

JACK & JONES



TIFFOSI

Salsa

INDICODE

C/ Mayor, 50, bajo Estella  
T. 948 550 550



Síguenos en RRSS   

HOME  
YOGA & DANZA & LNT®  
CENTRO ESPECIALIZADO

Calle Fray Diego, 11. Estella-Lizarrta T. 696 018 757  
www.homedanzayogalntestella.com



ANDREA SANJURJO

ÓPTICA & OPTOMETRÍA

Avda. Yerri, 7 - 31200 ESTELLA-LIZARRA  
T. 948 55 55 49 M 618 35 32 56  WhatsApp  
www.opticaandreasanjurjo.com

móvil. En Secundaria puede ser que alguna familia pida autorización para que su hijo lo traiga al centro. En este caso el móvil tiene que estar apagado y guardado hasta la salida”, explica el director, Joseba Tristán. Este curso, un 15% del alumnado de la ikastola ha solicitado llevar el móvil al centro.

¿Qué ocurre ante un mal uso o si suena en clase? Explica el director que este hecho constituye una falta muy grave recogida en el régimen interno y que tiene consecuencias ya que la acumulación de faltas puede llevar a la expulsión. “Afortunadamente en nuestra ikastola no tenemos problemas por el uso de los móviles. La norma está bastante interiorizada. Puntualmente podemos tener algún caso en el que un móvil suena en clase, pero es algo totalmente anecdótico”.

Más allá del ámbito académico, Joseba Tristán asegura que una reflexión sobre prohibir o regular el acceso al móvil por edad es “muy conveniente”.

### Ni alumnado ni profesorado

Una realidad algo diferente vive el Instituto Politécnico de Estella. Por un lado, el centro imparte educación no obligatoria y, por otro, sus recreos o descansos, por la estructura y los espacios de las instalaciones, se desarrollan en la calle, ámbito en el que el centro carece de competencias. Al margen de estas dos particularidades, la norma en el politécnico es muy clara y se aplica desde hace ya diez años.

Javier Gómez, director del centro, alude al reglamento de convivencia del instituto que aborda cómo se debe gestionar el uso del móvil. “Nadie, ni alumnado ni profesorado, puede utilizar el móvil dentro del centro, excepto en determinados módulos cuando en algún momento se va a utilizar para la práctica docente”. El debate está a la orden del día entre el equipo docente porque en alguna ocasión se han planteado habilitar una caja donde el alumnado deje sus dispositivos. “Pero creemos que el centro no debe asumir esa responsabilidad, en el caso de que ocurra algo, que falte un móvil, por ejemplo”, explica. Un cartel plastificado indica en cada aula que el móvil ha de permanecer apagado o en silencio, y debe estar dentro de las mochilas.

Los recreos quedan al margen. Durante este tiempo, las aulas permanecen cerradas con llave y el alumnado se lleva sus mochilas porque el centro no se responsabiliza de posibles hurtos. En los recreos, en la calle, sí es habitual que el alumnado ‘esté conectado’. “Pero si en clase un alumno es pillado con el móvil, tiene tres avisos en el día. Al tercero, como medida educa-



Alumnos del instituto politécnico de Estella consultan sus móviles durante el descanso en el exterior del centro educativo.



Algunos centros, como El Puy, custodian los móviles de los alumnos autorizados a llevarlo durante la jornada lectiva

## Lizarra Ikastola y el Politécnico no permiten el uso del móvil desde hace muchos años. La medida en más reciente en otros, como El Puy y el IES

tiva, es expulsado a otra aula con trabajo especial y el profesor de guardia. Y se avisa a las familias, en el caso de que el alumnado sea menor de edad”, explica Gómez.

Tres expulsiones del aula suponen tres días en casa. “El alumnado entre los 15 y los 17 años es el que da más problema. Cuando se está en clase se está en clase, trabajando. La distracción es el principal problema. Algún caso de bullying por medio de plataformas digitales, WhatsApp y redes sociales hemos tenido, pero las contamos con los dedos de una mano. Por conversaciones con compañeros de juntas directivas, el bull-

ying y el ciberacoso se dan, sobre todo, en los últimos cursos de Primaria y en los primeros cursos de la ESO. En nuestro centro tenemos poco alumnado de 15 años”, completa el director del politécnico.

### Educación Infantil y Primaria

La realidad en cuanto al acceso y uso de los móviles es también diferente en las primeras etapas educativas, Infantil y Primaria. Los colegios de la zona atienden al alumnado hasta los 12 años. Los últimos cursos pueden ser el momento en el que algunos alumnos reciban su primer móvil.

Adriana Goñi dirige desde este curso el colegio Santa Ana de Estella. Asegura que la problemática del móvil no les toca muy de cerca. “A pesar de ello, sí que hemos tenido algunas experiencias en los últimos cursos de Primaria y ya optamos por tomar la medida de no permitir el uso de teléfonos móviles en el centro. El colegio es un entorno seguro en el que las familias se pueden poner en contacto con el alumnado y a la inversa”, explica.

La escuela trabaja conjuntamente con las familias en la sensibilización sobre el uso responsable de los dispositivos facilitándoles herramientas y recursos educativos para que el uso, en todo caso, “sea enriquecedor para el alumno”. Tampoco faltan las charlas en colaboración con la Apyma para abordar con carácter preventivo los peligros y los riesgos de Internet y las redes sociales.

¿Cómo ven los centros de Educación Infantil y Primaria la llegada de los móviles en edades tempranas? Desde el colegio Mater Dei, en Ayegui, su director, Andrés García, apunta que cuando alguna familia pregunta sobre este tema desde el centro se le da la misma respuesta. “Dejar un dispositivo móvil con conexión a Internet a un



niño, sin ningún tipo de control y supervisión, es como dejarlo en la calle de una gran ciudad a las tres de la madrugada”, comenta García.

La responsabilidad de las familias no queda al margen. “Desde el centro percibimos un creciente interés por poner control y orden en cuanto al acceso y uso de los dispositivos. Hay muchas familias concienciadas. Por nuestra parte, hacemos mucha labor de formación para las familias”, asegura el director.

Respecto al uso del móvil en el colegio Mater Dei, el protocolo no difiere de otros centros homólogos, como Santa Ana, ni de otros con etapas educativas superiores. El uso del móvil, simplemente, no está permitido. “Si las familias necesitan comunicarse con sus hijos por alguna razón y lo solicitan, se autoriza, pero el móvil en esos casos puntuales se guarda durante toda la jornada y a la salida se devuelve. La verdad es que en el centro no hemos vivido ninguna problemática al respecto”.

Más allá del ámbito educativo Andrés García se refiere a la posibilidad de limitar la edad de uso del móvil, cuestión sobre la que ya existe un amplio debate social. “Un marco legal podría ayudar a orientar a las familias que no lo tengan claro sobre el hecho de dar un móvil a sus hijos”, asegura.

El debate está en la calle. El debate está en el aula.

## El IES Tierra Estella ofrece un taller sobre herramientas de control parental. Miércoles 31 de enero y 7 de febrero

La Apyma del IES Tierra Estella organiza un taller sobre herramientas de control parental. El objetivo es ofrecer recursos a las familias para reducir los riesgos de los hijos en el uso de Internet. Son dos sesiones que se imparten los miércoles 31 de enero y 7 de febrero en el Aula Ikasnova del IES. Ambas citas, a las 17.30 horas.

Participa como formadora Sonia Ledesma, de la Federación Herrikoa. La asistencia es abierta y gratuita previa inscripción a través del blog de la apyma del IES y que termina el 30 de enero. Más información: [apyma.ies.tierraestella@gmail.com](mailto:apyma.ies.tierraestella@gmail.com).

La primera sesión aborda las preguntas: ¿Qué control parental uso para su móvil, el ordenador, la consola?, ¿cómo activar las funciones de seguridad de las redes sociales?, ¿puedo controlar y limitar el contenido que ven mis hijos en la televisión o en la tablet? La segunda sesión consiste en un taller para la instalación y uso de herramientas de control parental.

Al igual que el IES Tierra Estella, cada centro educativo ofrece como centro o a través de sus apymas diversas actividades vinculadas con la formación sobre los riesgos de los dispositivos móviles e Internet, conscientes de la importancia de sensibilizar a la comunidad educativa.



Taller impartido por Sonia Ledesma  
Federación Herrikoa

### HERRAMIENTAS DE CONTROL PARENTAL

- ¿Qué control parental uso para tu móvil, el ordenador, la consola?
- ¿Cómo activar las funciones de seguridad de las redes sociales?
- ¿Puedo controlar y limitar el contenido que ven en la televisión o en la tablet?

31 de enero y 7 de febrero  
17:30  
Aula Ikasnova- IES Tierra Estella  
Pincha para inscripciones.

**La asistencia es abierta y gratuita previa inscripción**

**DESCUENTOS ESPECIALES**

- Estudiantes / Menores de 25 años
- Familia numerosa / monoparental
- Personas en desempleo
- Personas jubiladas

# CENTRO MÉDICO ASTERIA

PSIKOTEKNIKO ZENTROA

**CONTACTO - KONTAKTUA**

948 555 605

681 321 599

C/ Asteria 1 Bajo, 31200 Estella-Lizarrá  
En el barrio de San Miguel junto al puente románico

Centro autorizado  
**DGT**

**PERMISOS DE CONDUCIR**

ARMAS

NÁUTICA

DEPORTES/  
BUCEO

SEGURIDAD

GRÚAS

ANIMALES PELIGROSOS

\*Renueva con tres meses de antelación sin perder antigüedad

TODOS LOS TRÁMITES Y LA FOTO GRÁTIS

ARGAZKIA ETA IZAPIDEAK DOHAINIK

Expediciones de carnet de conducir de coche o moto si cumples varios requisitos desde:

24€

- ✓ Sin problemas para aparcar
- ✓ Recibirás tu permiso en casa
- ✓ Funcionamiento rápido
- ✓ Sin traslados a tráfico

**Lunes / Astelehenak**  
10:00 a 13:00h  
16:00 a 19:00h

**Jueves / Ostegunak**  
10:00 a 13:00h  
16:00 a 19:00h

**Sábados / Larunbatak**  
10:00 a 13:00h

[asteriacrc32@gmail.com](mailto:asteriacrc32@gmail.com)

[www.asteriacrc.com](http://www.asteriacrc.com)

Escanea el código para acceder a nuestra web

Valóranos en las redes

**DESCUENTO**

5€

DESKONTUA



## ENCUESTA FOTOGRAFICA

# ¿Cómo ves la ciudad en cuanto a servicios? ¿Está cuidada? ¿Algún aspecto que mejorar?

Cada cierto tiempo esta pregunta es obligada. ¿Qué imagen proyecta la ciudad entre sus vecinos y visitantes? ¿Cómo ven los servicios que ofrece la capital de la Merindad? Seis personas de la zona aportan sus impresiones, señalan deficiencias y se refieren a la capacidad de mejora que tiene la ciudad para hacerla más cómoda, acogedora e interesante.



**JUANJO CRESPO SAIZ**  
62 años. Estella. Jubilado

“Vivo en el Sector B y allí me encuentro muchas baldosas sueltas. En general en Estella se ven paredes con pintadas y la jardinería es muy mejorable. Veo que falta civismo, educación y respeto porque muchas veces se rompen papeleras y se patean los bancos. Para que una ciudad esté bonita hay que cuidarla”.



**YOLANDA VENTURA LÓPEZ**  
54 años. Auxiliar de clínica

“Pienso que cuidada podría estar más. En mi zona, que está alejada del centro, vivo en Merkatondoa, sería necesaria más limpieza, que se limpiara en profundidad”.



**JUDITH JIMÉNEZ HERRERO**  
25 años. Estella. Autónoma

“Se deberían esmerar más en la limpieza y el mantenimiento de las calles. Vivo en la zona de Remotival y la calle está estropeada por el paso continuo de autobuses. Hay mucho trabajo por hacer aquí mismo, en la Coronación, y en la plaza de los Fueros, donde hay muchas baldosas levantadas. Falta interés”.



**MIRIAN AMADOR AMADOR**  
32 años. Estella. Ama de casa

“Vivo en La Merced y hemos puesto muchas quejas al ayuntamiento porque los columpios están horribles, son los mismos que cuando yo era pequeña, dos columpios para un barrio con más de 20 niños de 3 a 8 años. Pienso que hay que atender mejor a los barrios”.



**SAIOA SAEZ DE JÁUREGUI ZUAZOLA**  
18 años. Artaza. Estudiante

“Yo Estella la veo bien, me parece una ciudad agradable, me gusta venir y estoy a gusto cuando lo hago. La comparo con mi pueblo porque allí no tenemos nada. La veo en general bien atendida, no hay nada ahora mismo que llame mi atención”.



**MIRKO ZANOTTI**  
32 años. Estella. Profesor de guitarra

“No encuentro la ciudad muy activa los fines de semana, aunque tiene potencial. He vivido en Pamplona y para el ocio sigo desplazándome a la capital o a Logroño porque en Estella hay cosas, pero no siempre. Si quitas las fiestas, no hay mucho para elegir, le falta atractivo cultural”.



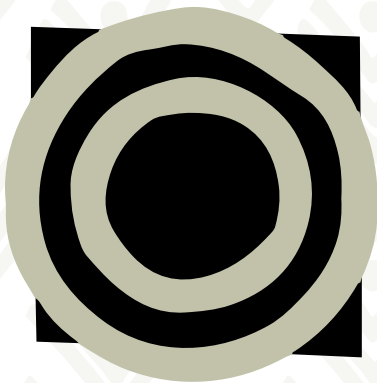

# DURBAN

By Astarriaga-Salazar

*Tu punto gastronómico en Ayegui*



**Nueva dirección** de la mano  
de Jesús Astarriaga y Lorena Salazar



RESTAURANTE  
MENÚ DEL DÍA  
CARTA  
PARRILLA

Viernes y sábados también  
platos y carta de picoteo...

...Y DISFRUTA  
DE NUESTRA TERRAZA



Plaza Baja Navarra 3 y 4 bajo. Ayegui • Navarra  
T. 948 04 39 89

Demostración del funcionamiento del nuevo contenedor verde destinado al aceite usado que está implantando la Mancomunidad de Montejurra en Tierra Estella.

La Mancomunidad de Montejurra ultima estos días la colocación de 27 nuevos contenedores de recogida de aceite usado en Tierra Estella. Los de color naranja están siendo sustituidos por otros de color verde que precisan de un bote estándar determinado para el depósito del residuo. El usuario puede solicitar gratuitamente el primero de los recipientes, con una capacidad de 1,1 litros, en la sede de la Mancomunidad, en Estella, o en los diferentes puntos limpios de la comarca. La red de contenedores estará plenamente operativa a principios de febrero.

Tres de estos nuevos contenedores, en sustitución de los seis naranjas, se pueden ver ya colocados y en funcionamiento en Estella: al lado de la caseta del reciclaje, en el entorno de la estación, junto a la plaza de toros y en las proximidades de la rotonda de Vélaz, en la salida de la ciudad.

Las localidades de Lodosa y Viana tienen dos unidades y una, aquéllas poblaciones con más de 500 habitantes. Se satisfacen también las necesidades de los diferentes valles con un contenedor por zona ubicados de forma estratégica hasta cubrir todo el territorio.

La responsable de Residuos de la Mancomunidad de Montejurra, Raquel Crespo, explica que dos municipios, Ayegui y Meautauten, ya tenían implantado por decisión municipal este nuevo sistema para la recogida del aceite usado. A partir de ahora quedan integrados también en la gestión que realiza la entidad supramunicipal. "Se les sustituye su contenedor por el que ponemos nosotros y los botes que ya tenían, que son los mismos que utiliza Mancomunidad, los pueden seguir utilizando", explica la técnica.



## RESIDUOS

# La Mancomunidad de Montejurra moderniza la recogida del aceite usado

*La entidad distribuye 27 contenedores en la comarca, tres en Estella. Sustituyen a los naranjas, son más limpios, más eficientes y permiten la óptima reutilización de este residuo especial*

**MANTENIMIENTO INDUSTRIAL**

**EF ELECTRICIDAD FIJA S.L.**  
Polígono Merkatondoa, 25 - ESTELLA  
Tel: 948 55 31 59 - Fax: 948 54 63 11  
electricidadfija@fijasl.com

La última tecnología para el mantenimiento y reparación de redes

DESATASCOS  
**G.D.E.**

- DESCIEGUE Y LIMPIEZA DE TUBERÍAS •
- INSPECCIONES E INFORMES CON CÁMARA CCTV •
- REPARACIONES TÉCNICAS SIN EXCAVACIÓN •
- LOCALIZACIÓN DE FUGAS CON GEÓFONO •
- FONTANERÍA, CALEFACCIÓN •
- AIRE ACONDICIONADO, GAS •
- MANTENIMIENTO DE REDES: PARTICULARES, COMUNIDADES Y EMPRESAS

Pol. Ind. San Miguel  
Avda. Abedules 7  
31132 Villatuerta / Navarra  
T. 948 555 706  
606 364 620 / 606 980 720

[www.instalacionessgde.com](http://www.instalacionessgde.com)





En primer término, el contenedor gris, de 'resto'.

Estella cuenta con tres contenedores de aceite: uno frente a la estación, otro en la plaza de toros y otro junto a la rotonda de Vélaz.



Los contenedores naranjas que recogieron por primera vez el aceite usado en Tierra Estella se colocaron en 2009. El sistema de depósito convencional que daba libertad al usuario para utilizar cualquier envase de plástico generaba suciedad y malos olores. "La gente buscaba botes, algunos se rompían y otros no cerraban bien y se producían escurrideras. Ahora el usuario pasa a utilizar siempre el mismo tipo de bote, que cierra muy bien, y que la propia máquina almacena antes de liberar otro limpio. Recordamos que estos nuevos contenedores hay que utilizarlos bien y que sólo entra este bote. Recordamos también que el aceite es un residuo especial que no se puede tirar por los desagües ya que obstruye las cañerías", añade.

Los nuevos contenedores permitirán, asimismo, una mejora en la recogida selectiva que redundará en un mejor reciclaje y aprovechamiento del residuo. El aceite reciclado se destina a la producción de biodiesel. La implantación de la nueva red de contenedores supone una inversión de 161.850 euros y ha contado con una subvención de 122.680,58 euros de los Fondos Europeos Next Generation a través del Plan de Recuperación, Transformación y Resiliencia del gobierno estatal.

#### Consolidación del quinto contenedor: el gris de 'resto'

La sustitución de los contenedores de aceite usado no es la única cuestión relativa a la recogida selectiva de residuos domi-



**CRECEMOS  
POR Y PARA  
NUESTROS  
CLIENTES**



**TODOS  
LOS SERVICIOS  
DEL AUTOMÓVIL EN  
UN MISMO SITIO**

## NUEVO SERVICIO TALLER MULTIMARCA

**MANTENIMIENTO • NEUMÁTICOS • MECÁNICA  
DIAGNOSIS • AIRE ACONDICIONADO • TINTADO DE LUNAS**



**SEGUIMOS OFRECIENDO  
LOS SERVICIOS DE ALQUILER,  
RENTING Y COMPRA-VENTA  
DE VEHÍCULOS.**

**C/ CARLOS VII, 25  
31200 ESTELLA-LIZARRA  
T. 948 55 66 31**



**www.alquinauto.com - www.autoslokiz.com**

Los usuarios pueden acudir a la sede de la entidad o a los diferentes puntos limpios a recoger un primer bote

La Mancomunidad de Montejurra distribuye en las diferentes localidades de Tierra Estella un total de 640 contenedores grises o de 'resto'

cilarios que ocupa en estos primeros compases del año a la Mancomunidad de Montejurra. La entidad aborda también otro importante cambio que permitirá una mejora en la recogida: la consolidación del quinto contenedor, el gris, que a partir de ahora recogerá, además de pañales, los residuos que no se pueden depositar ni en el amarillo ni en el marrón ni en los específicos de cartón y papel y de vidrio.

Fue en 2021 cuando la entidad sumó a su parque de contenedores uno destinado a pañales y otros residuos, que ha recibido buenos resultados. Este contenedor, que se instaló en Estella, Villatuerta y Ayegui, con carácter piloto, se extendió después a Viana, Mendavia y Aras en 2022. Ahora llegará también a las poblaciones rurales de menos de mil habitantes, lo que supone la colocación de 640 unidades, y al resto de localidades pendientes, más grandes: Sesma, Lodosa, Sartaguda, Los Arcos y Andosilla. Respecto a los primeros contenedores grises que se colocaron para la recogida de pañales, 210 unidades, se están renombrando con nuevas pegatinas informativas para hacer referencia a una recogida de residuos más amplia, la de resto.

Toda la implantación del contenedor gris desde su primera hasta esta última fase supone una inversión que roza los 700.000 euros. "La idea de este contenedor de resto es mejorar la calidad del residuo orgánico y de los envases porque lo que no sea ni orgánico ni envases será resto. Se pone el foco en lo que se va a depositar en los contenedores de recogida selectiva que se van a reciclar, y el resto, que es el residuo no reciclable", explica Raquel Crespo.



## La caseta del reciclaje se vacía una vez por semana

Tras las primeras semanas de funcionamiento de la Caseta del Reciclaje, ubicada en frente de la estación de autobuses, la valoración está siendo muy buena. El volumen de los residuos depositados ha determinado que el vaciado sea semanal. Son principalmente los pequeños aparatos eléctricos, los tóners y las cápsulas de café los residuos que más se están depositando en la caseta de la Mancomunidad.

Se recuerda, asimismo, que los residuos que se pueden llevar a la caseta, así como los voluminosos, se pueden seguir trasladando igualmente a los diferentes puntos limpios de la Comarca, que han cambiado sus horarios. El **punto limpio de Estella** abre los martes y miércoles de 15 a 18 horas; los jueves y los viernes, de 11 a 14 horas y de 15 a 18 horas, y los sábados de 11 a 14 horas. Los horarios del resto de los puntos se puede consultar en la web de la Mancomunidad de Montejurra: [www.montejurra.com](http://www.montejurra.com).

**Degusta nuestras especialidades en bollería y pastelería que elaboramos diariamente en nuestro propio obrador.**

SERVICIO A DOMICILIO

Pedidos:  
☎ 681 136 002  
☎ 948 520 840

Plaza de la Coronación, 4.  
Estella-Lizarrá





El lunes 22 de enero se reabría el paritorio del Hospital García Orcoyen de Estella. Tras el cierre temporal desde el pasado 5 de diciembre, el servicio recuperaba la normalidad con la incorporación de ginecólogos y la colaboración de profesionales del Hospital Universitario de Navarra.

Tras el cierre temporal de este servicio por falta de especialistas para cubrir las 24 horas del día los 7 días de la semana, el servicio de Ginecología y Obstetricia cuenta con más profesionales por lo que queda garantizada la seguridad y la calidad asistencial para todas las pacientes del Área de Salud de Estella, según una nota de prensa emitida por el departamento de Salud del Gobierno de Navarra.

A lo largo de las últimas semanas, las gerencias del Servicio Navarro de Salud – Osasunbidea, del Hospital García Orcoyen y del Hospital Universitario de Navarra, así como los profesionales de los servicios de Ginecología de ambos centros, han trabajado conjuntamente para lograr reforzar el equipo y poder cubrir los partos, que conllevan dos profesionales disponibles en todo momento.

Entre las medidas llevadas a cabo se ha revocado una comisión de servicio al Hospital Universitario de Navarra, se ha concedido una comisión de servicio al Hospital García Orcoyen, se han hecho contratos parciales para dos ginecólogos de apoyo y se ha realizado un contrato compartido entre ambos centros hospitalarios. Esto, más la colaboración de siete profesionales del HUN para cubrir algunas jornadas, ha permitido reforzar la plantilla actual para poder reabrir el paritorio en los términos que se trabajaba antes del puente del mes de diciembre.

### Pregunta en comisión

El anuncio de la reapertura del paritorio del Hospital García Orcoyen lo hacía el 19 de enero el consejero de Salud, Fernan-

## SALUD

# El paritorio del Hospital García Orcoyen recupera su actividad

Tras la suspensión el 5 de diciembre, el lunes 22 de enero se restablecía el servicio en el centro comarcal



Imagen de archivo del hospital comarcal.

## El centro sanitario vuelve a la normalidad con la incorporación de ginecólogos

do Domínguez, quién respondía en la Comisión de Salud del Parlamento de Navarra a una pregunta oral sobre las medidas que se están llevando a cabo para reforzar el servicio de Ginecología en Estella.

El consejero recordaba que el servicio cubre muchísimo más que los partos, de ahí la necesidad de que el equipo esté reforzado, y ofreció algunos datos de la actividad. “Desde el 1 de diciembre hasta el 15 de enero, el servicio de Ginecología del Hospital García Orcoyen ha atendido más de 200 consultas de Ginecología, 150 de Obstetricia, se han realizado 20 intervenciones quirúrgicas, ocho histeroscopias ambulatorias y han asistido a 40 pacientes ingresados en hospitalización, entre otros servicios. También se han atendido partos en aquellas situaciones que así se ha podido por estar la jornada cubierta por los dos profesionales que se requiere o porque, por emergencia, así ha tenido que ser. Un total de 27”.

El consejero recordaba, además, que desde el Departamento de Salud y el Gobierno de Navarra se apuesta por los servicios de proximidad. “Pero hay incidencias que sobrevienen y que hay que atenderlas. Quiero dejar claro, en este caso y en cualquier otro, que, si tenemos la más mínima duda de que la seguridad de los pacientes no está garantizada, se tomarán las decisiones que hagan falta para que se garantice, por muy impopulares que sean. En el caso del paritorio del García Orcoyen, gracias al esfuerzo de profesionales y directivos, ya está solucionado”, apuntaba.



héctor elizaga  
Decorador de interiores



## Reforma tu negocio, local comercial...

Consigue espacios actuales y atmósferas que perduran en el tiempo.

¡Tú imagina, yo proyecto, tú lo vives!

Grupo de Ibarra I. 13 / Estella  
www.hectorelizaga.com • estudio@hectorelizaga.com  
T. 670 827 541



POLÍTICA MUNICIPAL

# El Pleno de Estella insta a Teder a un cambio en sus estatutos

*Los ediles de UPN y los del PSN aprobaron una moción socialista que pide a la entidad una representatividad vinculada con el número de habitantes de los municipios asociados en sustitución del sistema actual un pueblo un voto*

El Pleno del Ayuntamiento de Estella-Lizarrá dio luz verde en su primera sesión del año el 11 de enero a una moción socialista que insta a la Asociación Teder a modificar sus estatutos en relación con la representatividad de su junta directiva. Los apoyos de los concejales socialistas y de UPN –Geroa Bai y el PP se abstuvieron y EH Bildu y el edil de Contigo-Zurekin votaron en contra- apoyaron un texto que pide cambios para que la representatividad en los órganos de Gobierno de la entidad sea establecida en base al número de habitantes, en sustitución del sistema actual de un pueblo un voto, para que la participación en la toma de las decisiones sea equitativa.

**RIEZU**  
JOYERÍA - RELOJERÍA  
DESDE 1968

C/ Nueva, 14 - ESTELLA  
T. 948 55 11 34  
[www.joyeriariezu.com](http://www.joyeriariezu.com)



☆☆  
**HOTEL YERRI**

Cafetería  
*platos combinados*

Restaurante  
*menú fin de semana 32€*

Avda. Yerri, 35  
31200 ESTELLA - NAVARRA  
T. 948 54 60 34 - F. 948 55 50 81  
[www.hotelyerri.es](http://www.hotelyerri.es)





## Otros asuntos

El Pleno del Ayuntamiento de Estella-Lizarrar aprobó con carácter inicial una ordenanza municipal reguladora de las **ayudas a la rehabilitación de edificios**. Se decidió que el nuevo texto prime sobre uno anterior, en vigor desde la década de los 90. Sobre la derogación de este documento anterior hubo cierto debate y finalmente se decidió fundir ambos textos en uno. La ordenanza permitirá ayudas económicas para la rehabilitación y mejora energética de viviendas de personas vulnerables.

Por otro lado, se aprobó con solo un voto en contra del edil del PP, una moción de Contigo-Zurekin en defensa de una **pensión mínima de 1.080 euros**. Por asentimiento obtuvo luz verde otra moción presentada por EH Bildu en representación de la plataforma de afectados por el amianto en Tierra Estella para crear un convenio y poner en marcha diferentes requerimientos del colectivo.

Otra cuestión destacada fue la retirada de la moción presentada por Blanca Regúlez (Geroa Bai) por la que instaba a la alcaldesa Marta Ruiz de Alda a delegar su cargo de **representación del Ayuntamiento de Estella en la Federación Navarra de Municipios y Concejos**, tras su ausencia en la Asamblea del 15 de diciembre. Ruiz de Alda declaró su compromiso de seguir representando al Ayuntamiento de la ciudad en el organismo. "Este Ayuntamiento, aunque liderado por UPN, no tiene mayoría en el Pleno por lo que yo, como representante, seguiré participando en la FNMC. Espero que se tengan en cuenta la representación de verdad y no sea moneda de cambio y vuelva a ser la Federación que fue defendiendo los intereses de todas las entidades locales. Mientras estemos, asistiré como representante", declaró.

En la sesión salió adelante igualmente una moción socialista que solicitaba un **Plan Comercial para la Ciudad**. Aprobado por unanimidad, se acordó revisar el que ya se encargó en 2019, actualizarlo y poner en marcha las medidas de acción que contempla en la medida de las posibilidades económicas del Ayuntamiento.



Público asistente a la sesión. Cedita.

El portavoz socialista Fran Moleón expresó que, de la misma manera que la aportación económica de cada municipio socio a la entidad se calcula en función del número de habitantes, la representación de los órganos de Gobierno y de la Asamblea debería tener en cuenta el mismo parámetro. "Ahora el reparto ni es equitativo ni es justo para los municipios con mayor número de habitantes. Pedimos al Ayuntamiento que solicite a Teder una modificación urgente de sus estatutos para que se refleje una representatividad más justa y que contacte con otros Ayuntamientos de la comarca para coordinar una petición conjunta, ya que han manifestado la intención de solicitar la misma revisión estatutaria", leyó. Moleón aludió a un descontento que podría hacer abandonar la entidad a algunas poblaciones.

La moción prendió la mecha de un intenso debate en el que todos los grupos intervinieron. EH Bildu se opuso frontalmente con argumentos especialmente defendidos por la concejala Eli Ciordia,

## El PSN y UPN defendieron que la participación en la toma de decisiones de la entidad de desarrollo rural sea equitativa

quien auguró con un cambio de estatutos "consecuencias negativas que afectarán especialmente a los pueblos más pequeños". "Cambiar los estatutos amenazaría los principios de Teder, que ha tratado de poner la decisión en manos de la colaboración de diversas entidades locales para abordar desafíos como la despoblación y la desigualdad en las zonas rurales. Además, podría llevar a decisiones sesgadas que favorezcan a las grandes localidades y a los partidos políticos representados en ellas, en detrimento de las comunidades más pequeñas y sus agrupaciones independientes", expresó.

>>>



HOSTELERÍA - RESTAURACIÓN  
SOCIEDADES GASTRONÓMICAS - CASAS RURALES  
TINTORERÍA - PARTICULARES (mantas, colchas, edredones...)  
ROPA LABORAL - ENTREGA Y RECOGIDA  
LAVADO, PLANCHADO Y EMPAQUETADO  
ALQUILER DE PRENDAS DE CAMA, TOALLAS,  
MANTELERÍA Y SERVILLETAS  
LIMPIEZA Y REPARACIÓN DE ALFOMBRAS



T. 948 55 23 99 / 640 129 733 E-mail: info@lavanderiagarbiki.com  
C/ Merkatondoa, 18 Nave 6 Estella (Navarra) Junto al campo de Fútbol  
[www.lavanderiagarbiki.com](http://www.lavanderiagarbiki.com)

## Fran Moleón (PSN): “No puede tener el mismo número de votos Estella que una población con 58 habitantes”

Durante la defensa de la moción, Moleón incidió en varias ocasiones en que una representación en base al número de habitantes no implicaría que los pueblos pequeños dejasen de tener voz, pero Ayuntamientos como el de Estella, con 14.000 habitantes y que realiza una aportación de 19.000 euros y cede espacios a la Asociación, merecen una representación “más equitativa y más democrática”.

Y el portavoz socialista dio su réplica a Ciordia: “No puede tener el mismo número de votos Estella que una población con 58 habitantes. Además, se está hablando aquí de pueblos pequeños independientes, pero también hay pueblos pequeños gobernados por partidos políticos, como Torres del Río, con Geroa Bai, y otros con el PSN, pero parece que esos no tienen derecho a tener voz ni representación”, desgranó.

Rubén Virto, de Contigo-Zurekin, mostró su oposición a la propuesta. “Teniendo en cuenta que el objetivo de Teder es favorecer el desarrollo económico y social de toda la comarca de Tierra Estella, no es que se les pretenda quitar la voz, es que con esta

modificación se les pretende quitar el voto a los pueblos pequeños. Nos parece injusto y estamos en contra de ello”.

En su turno de intervenciones, el concejal Rafael Villanueva (UPN), representante del Ayuntamiento de Estella-Lizarras en la Asamblea de Teder, se manifestó a favor de abrir el debate y anunció un voto favorable de su equipo a la moción. La alcaldesa, Marta Ruiz de Alda, tomó el relevo y se refirió a la Asociación. “No está llevando un rumbo correcto y cambiar la representatividad no desprestigiaría a Teder. Dar representación a la cabeza de Merindad no significa dejar de lado a los pequeños. Hay que abrir esta mesa de debate, que EH Bildu no quiere y no nos sorprende. No es posible que los grandes se queden fuera porque los pequeños han decidido que no decidan y que no estén”, declaró.

“¿Por qué no llevarlo a la Asamblea?”, fue la pregunta del concejal de EH Bildu Koldo Leoz. “Esta moción es un error y trabajaremos junto a todas las localidades para que la Asamblea de Teder muestre su oposición”. La moción socialista que capitalizó el Pleno del lunes 11 de enero y que tuvo una duración próxima a las tres horas salió adelante con nueve votos a favor -PSN (2), UPN (7)-, las abstenciones de la edil de Geroa Bai y del edil del PP y seis votos en contra -EH Bildu (5) y Contigo-Zurekin (1).



## La junta directiva de Teder pide tratar con carácter interno las cuestiones sobre la entidad



Tras la celebración del Pleno el 11 de enero, la respuesta de la Asociación Teder no se hizo esperar. En junta directiva se reunió el lunes 15 para aprobar una declaración de doce puntos que se remitió a los medios de comunicación.

En el texto la Junta Directiva se muestra abierta al diálogo con las entidades asociadas y abierta a discutir cualquier modificación, pero insta a que se trate con la junta antes que plantear un debate público. Recuerda también que desde la constitución de Teder hace más de 26 años, la representatividad se ha determinado con el sistema de un socio un voto, que en 2018 se modificaron los estatutos para dar entrada como socios de pleno derecho a los 67 Ayuntamientos de la comarca hasta entonces representados por la Mancomunidad y que en abril de 2023 se modificaron nuevamente los estatutos en la Asamblea General para cambios menores, entre otros ampliar el número de representantes de la Junta. “Estos estatutos fueron aprobado por el 87,8% de votos afirmativos, el 12,2% de abstenciones y ningún voto en contra”, reza el texto.

Continúa el comunicado que también en la Asamblea se aprobó el nuevo reglamento interno en el que se determinaron las cuotas anuales y la forma de elección de la junta directiva, “introduciendo alguna modificación respecto al procedimiento anterior, con la intención de lograr mayor pluralidad”. Los resultados de las votaciones fueron similares.

En otro de los puntos se especifica que siempre las aportaciones económicas a Teder han sido proporcionales al número de habitantes y que existe una regresividad en la determinación de la cuenta de manera que el esfuerzo de los Ayuntamientos pequeños es mayor que el de los grandes. “Proporcionalmente los pequeños hacen un mayor esfuerzo económico que los grandes”.

**MRW**  
Nos movemos por ti

**T. 948 555 091**  
Plaza Azucarero, 5 - 31200 Estella

[mrwestella@yahoo.es](mailto:mrwestella@yahoo.es)  
[www.mrw.es](http://www.mrw.es)

**ALTA Y BAJA TENSIÓN**

**EF ELECTRICIDAD FIJA S.L.**

Polígono Merkatondoa, 25 - ESTELLA  
Tel: 948 55 31 59 - Fax: 948 54 63 11  
[electricidadfija@fijasl.com](mailto:electricidadfija@fijasl.com)



# DIGITALÍZATE

¡Es tiempo de **nuevos proyectos!**

Todavía está el **plazo abierto** para solicitar las ayudas del programa **Kit Digital**.

¿Cómo podemos ayudarte para que aproveches estas ayudas?

- **Programa Kit Digital:** ofrece subvenciones de hasta **2.000, 6.000 y 12.000 euros**, dependiendo del tamaño de tu empresa, para invertir las en diferentes soluciones de digitalización.
- **Servicios:** en **Calle Mayor** estamos autorizados para ofrecer nuestros servicios de diseño de **páginas web, tiendas online, posicionamiento avanzado en internet y gestión de redes sociales**.
- **Asesoramiento y trabajo completo:** si estás interesado en solicitar el bono del Kit Digital, **te ayudamos con todo el proceso**, desde la solicitud de la ayuda hasta la ejecución del trabajo.

**Contacta con Calle Mayor ¡Te informamos!**  
948 55 44 22 • [comunicacion@callemayor.es](mailto:comunicacion@callemayor.es)

PROGRAMA KIT DIGITAL COFINANCIADO POR LOS FONDOS NEXT GENERATION (EU)  
DEL MECANISMO DE RECUPERACIÓN Y RESILIENCIA

**Ana Duarte Morentin (27/04/1972), natural de Lodosa, es concejal del Ayuntamiento de Estella-Lizarrza desde la pasada legislatura. Preside dentro del equipo de UPN en este nuevo periodo dos de las áreas con más repercusión en el día a día de la ciudad: Servicios, Barrios y Relaciones Ciudadanas y Cultura y Patrimonio y Festejos. Duarte asegura que en la ciudad hay muchas cosas pendientes por hacer y defiende su presencia como concejal en las calles para hacer un seguimiento de las necesidades y estar cerca de la gente.**

**¿Cuáles son tus prioridades en esta área para la actual legislatura?**

*La primera es la redacción del pliego del contrato de limpieza viaria, que está prorrogado desde 2017. Es una prioridad porque la mejora de la limpieza es un problema que la ciudadanía demanda. La maquinaria está ya obsoleta y es necesario que se modernice para que el trabajo sea más efectivo. Me gustaría que este tema estuviera listo para la primavera. También es una necesidad el asfaltado de calles, completo en algunas de ellas y arreglos puntuales de otras, siempre priorizando. El estado de los parques infantiles es también una cuestión pendiente.*

**¿Alguna medida concreta que quieras poner en marcha o que se esté haciendo ya?**

*Hemos iniciado ya muchas cosas. Se está limpiando el alcantarillado, algo que es muy importante porque hacía mucho tiempo que no se realizaba. Queremos comprobar cómo tragan las alcantarillas por un lado y, por otro, limpiar toda la suciedad que se queda en ellas. Además, vamos a retomar la eliminación de barreras arquitectónicas, sobre todo en los barrios.*

*Por otro lado, trabajamos en la eliminación de puntos negros y también en Los Llanos, donde se va a cambiar el alumbrado a led por eficiencia y por mejor iluminación. Retomaré en febrero mis visitas presenciales a los barrios porque quiero estar en persona, acompañada de técnicos municipales y ver sus demandas. Los barrios son fundamentales. Estella es sus barrios y para lograr una ciudad bella hay que atenderlos a todos.*

*También estamos limpiando los paneles de puntos informativos y queremos reorganizarlos. Se han limpiado y cambiados algunos asientos de la sala principal del Espacio Cultural Los Llanos y no podemos olvidarnos del día a día del área de Servicios que son los bancos, las baldosas, las papeleras, los jardines, la acumulación de hojas, los desbroces... Es un área con un trabajo ilimitado.*

## Perfil

**Profesión.** Estudió Graduado Social.

Es miembro del grupo musical 'Voces Navarras'.

**Su familia.** Casada. Tiene dos hijos, una chica de 26 y un chico de 23.

**Sus aficiones.** "Mi familia, es mi pilar fundamental, y la lectura".

**Un libro.** "No tengo un libro destacado, tengo muchos, y no me gusta hacer recomendaciones. Sí que me parece importante antes de coger un libro ver cómo está nuestro estado anímico para elegir un género en función de él".

**Su rincón de Estella.** El patio de la casa de cultura Fray Diego. "Es un espacio recogido, con atmósfera cultural. Emana historia y es un buen lugar para la programación cultural".

**Un defecto y una virtud.** "Prefiero que me valore la gente y que vea mis defectos y virtudes. Hacerlo yo me parece un poco vanidoso. Pienso que soy una persona natural y que voy cara a cara en mi día a día, pero prefiero que me valoren las personas que me rodean, las que me conocen e importan".



ENTREVISTA

**ANA DUARTE MORENTIN**

*Concejal de Servicios, Barrios y Relaciones Ciudadanas y concejal de Cultura, Patrimonio y Festejos*

**“Nos hemos encontrado una ciudad un poco dejada y estamos dándole una vuelta”**

*La edil destaca como prioridades en sus áreas para esta legislatura un nuevo contrato de limpieza viaria, el asfaltado de calles, la renovación de parques infantiles y llegar con la programación cultural a todas las edades*



La concejala posa en el patio de la casa de cultura Fray Diego, su rincón favorito de Estella.

Como decía al principio para nosotros es una prioridad. Pensamos que es mejor tener poco y bien que mucho deteriorado y sin mantenimiento porque no llega el presupuesto. Sabemos que a todos nos gustaría tener un parque delante de nuestra casa, pero vamos a priorizar el parque de la estación, que consideramos el parque central de la ciudad. Le vamos a dar una vuelta, queremos cerrarlo con un techo para que se pueda utilizar todo el año y nos gustaría también ampliarlo si no en superficie al menos en cuanto a elementos. Con el resto de parques de la ciudad iremos poco a poco.

**En relación con el área de Cultura, ¿qué momento vive Estella a nivel cultural?**

Estella es cultura. Y tiene un patrimonio único. ¿Qué hay que hacer? Cuidarlo. Otra cosa es que hablemos de programación cultural y aquí cada concejal trabaja dentro de su equipo con sus propias prioridades. Ni mejor ni peor. Creemos que hasta el momento la programación ha sido continuista y queremos darle una vuelta. Seguimos con la programación en la sala grande que viene a taquilla y queremos enfocar la propia programación del Ayuntamiento con carácter variado, dirigida a todas las edades e incluyendo todo tipo de géneros. Pero dependemos de la partida de Cultura.

**¿Alguna idea en esta materia que se vaya a poner en práctica?**

En cuanto a la programación, me gustaría programar para los sábados y también recuperar el viernes porque es un día que funciona.

**¿Qué valoración realizas del desarrollo de la legislatura actual?**

Tengo buenas sensaciones. Son unas áreas con lo bueno y con lo malo, que exigen pero que gratifican mucho. Estoy muy contenta por contribuir a que los barrios y la ciudad en su conjunto mejoren y que la gente disfrute de su ocio. Pido paciencia a la ciudadanía porque las cosas por pequeñas que sean lleven su tiempo y soy de la opinión que mejor poco a poco y bien. Tenemos una ciudad preciosa que hay que potenciar.

**¿Cómo valoras el estado de la ciudad en cuanto al mantenimiento de sus servicios?**

Siempre se puede hacer más. Nos hemos encontrado una ciudad un poco dejada y estamos dándole una vuelta.

**¿Qué valoración haces del estado de los parques infantiles? ¿Hay alguna medida prevista?**

“La comisión de Servicios tiene un trabajo ilimitado”



**MAITE SANZ**  
ESTILISTAS

San Francisco Javier, 10 bajo. ESTELLA  
Tel. 948 090 049  
maitesanzestilistas@gmail.com | @maitesanz\_estilistas



**OGIPAN INMACULADA**

Paseo Inmaculada, 74 • ESTELLA  
T. 627 312 604



Imagen de grupo de miembros de diferentes colectivos que participan en la organización del programa de Carnaval de este año.



## CELEBRACIONES

# Tres jornadas para celebrar el Carnaval

*Caldereros el viernes 2, el rural el sábado 3 y el variopinto el sábado 10 componen un programa en Estella-Lizarrá elaborado por varios colectivos*

Ya llega el Carnaval con tres jornadas de diversión condensadas en los dos primeros fines de semana de febrero. Los Caldereros avisarán en Estella la llegada de la fiesta con su música, sus bailes y el sonido de sus instrumentos el viernes 2. El sábado 3 toma el relevo el Carnaval rural dando protagonismo a los personajes etnográficos y será el sábado 10 cuando le llegue el turno al Carnaval variopinto.

La peña San Andrés acogió la presentación de toda la programación a cargo de diversos colectivos organizadores, como los ex danzaris Francisco Beruete, Festa Giro y la quinta de jóvenes de 1995, entre otros. Yolanda Alén, presidenta de los exdanzaris, se dirigió a la ciudadanía para animar a todos los públicos a participar de el pasacalles. “El disfraz es fácil, y luego es necesario una cazuela vieja con un martillo, cuchara o palo, lo que sea para hacer ruido”, explicó. Alén invitó a participar a las personas de todas las edades, mayores y pequeños, y también a que haya un relevo dentro del colectivo. “Cada vez sale menos gente, cada vez menos músicos. El año que viene habrá que pensar qué hacer. Nosotros vamos haciéndonos mayores”, expresó Alén.

En esta edición del Carnaval, el programa repite el formato del pasado año cuando por primera vez en lugar de organizarse las tres citas en tres fines de semana consecutivos ya se agruparon los Caldereros y el rural en el mismo fin de semana previo al variopinto para crear más ambiente.

### Caldereros, 18.30 horas

El viernes 2 los caldereros partirán a las 18.30 horas de la plaza de los Fueros hacia la calle Estrella y después la calle del Puy, donde harán una parada en la sociedad Peñaguda.

## A destacar



### Ensayos caldereros.

La Asociación de Ex Danzaris Francisco Beruete ha preparado ensayos para participar en su pasacalles. Celebrado el primero, el jueves 25, las personas interesadas pueden acudir el jueves 1 de febrero a las 19 horas a la escuela de música o a las 20.30 horas en Lizarrá Ikastola.

### Talleres carnaval rural.

El colectivo Festagiro ha organizado dos conferencias con motivo del Carnaval. La primera tuvo lugar en la Peña La Bota el 18 de enero. La segunda se celebra el viernes 26 de enero a las 18 horas en el gaztetxe Sugarra y repasará los más de 30 años de la organización del carnaval en Lizarrá y proyectará un cortometraje. Además de las charlas, ambos días a las 18 horas habrá talleres de disfraces. El 31 de enero el taller será en la Peña La Bota a las 17.30 horas.

### Comida popular.

El Frontón Lizarrá acoge el sábado 3 una comida popular para 600 personas: 450 adultos y 150 niños. Los tickets se pueden comprar en Irrintzi, Ino, Berri, Ametsa y Equivalenza hasta el 31 de enero. Precios: 15 € los adultos y 8 € los niños.





## Los caldereros piden participación y apoyo para dar continuidad y futuro a la iniciativa cultural

Desde allí se dirigirán hacia la calle Mayor, Baja Navarra, San Andrés y la plaza de la Coronación para volver de nuevo por San Andrés y Baja Navarra hacia la plaza de los Fueros para cantar y bailar. Entre las 19.30 y las 20 horas se servirá un chocolate caliente de fin de fiesta.

El carnaval rural toma el testigo la jornada siguiente, la del sábado 3. Ya unos días antes la actividad quedará patente porque la plaza de toros albergará del 29 de enero al 2 de febrero la elaboración de las carrozas de la kalejira del 3. La cita comienza a las 17 horas. El mismo día 3 por la mañana habrá un caldico en el gaztetxe Sugarra a las 10 horas y a las 11 se iniciará una cuestación con la carroza de los ikazkin.

En la kalejira participarán el grupo de danzas Larraiza y otros colectivos como la fanfarre Ganorabako, las gigantes y la carroza de los txikis del modelo D vestidos de ikazkin. Ibai Ega también participará en la cita. Todos se reunirán en la plaza de los Fueros a las 13 horas, donde un aperitivo servirá para recuperar fuerzas, preparado por AEK y el Club Montañero. Una comida para 600 personas tendrá lugar en el frontón Remontival a las 14.30 horas.

Tras la comida, el plato fuerte de la jornada será a las 19 horas, cuando comenzará la kalejira de la tarde y recorrerá la plaza San Martín, la plaza Santiago y la plaza de los Fueros. Aquí, como colofón, habrá una danza alrededor del fuego. A las 21 horas se ofrecerá una merienda-cena con música.



Cierra la programación el carnaval variopinto el sábado día 10 con la concentración de disfraces en la plaza de los Fueros a partir de las 17 horas. Durante la tarde no faltará la música de DJ con Javivi Max, una chocolatada a las 17.30 horas servida por voluntarios de Anfas y el esperado concurso de disfraces, que dará inicio a las 18 horas. Habrá tres categorías, infantil (individual y grupo), Juvenil (individual y grupo) y adultos (individual y grupal).

Los premios son chucherías en Infantil y 50 y 100 euros respectivamente en individual y grupo en Juvenil y Adulto. Un desfile permitirá decidir al jurado -representantes de la quinta de 1995- los mejores disfraces. La animación estará presente desde las 19.30 hasta las 22.30 horas a cargo de una ronda copera con la Txaranga Malababa.

Los premios son chucherías en Infantil y 50 y 100 euros respectivamente en individual y grupo en Juvenil y Adulto. Un desfile permitirá decidir al jurado -representantes de la quinta de 1995- los mejores disfraces. La animación estará presente desde las 19.30 hasta las 22.30 horas a cargo de una ronda copera con la Txaranga Malababa.



¡Llámanos y te pasamos TOUR VIRTUAL de estos inmuebles!

### ESTELLA

Ref. 2324



Precioso apartamento en Estella. Excelente ubicación, céntrico y muy cómodo. Distribuido en baño completo con bañera, 2 dormitorios, salón y cocina-comedor. Ventanas cambiadas. Cuenta con calefacción eléctrica. Ideal para pareja o inversión. Ventanas cambiadas.

79.000€

### ESTELLA

Ref. 2343



¡NOVEDAD!

Apartamento 85 m<sup>2</sup>, en excelente estado. Muy acogedor y amplio, sin barreras arquitectónicas, se distribuye en 2 habitaciones, 1 baño completo con plato de ducha, cocina-salón comedor y una alcoba destinada a despensa. Gas, ventanas cambiadas, etc.

130.000€

### AYEGUI

Ref. 2345



¡NOVEDAD!

Unifamiliar adosado en inmejorables condiciones. 275 m<sup>2</sup> distribuidos en 3 habitaciones, 2 baños, 1 aseo, cocina completa y salón comedor con salida a un porche cerrado acristalado y a un precioso jardín 100 m<sup>2</sup>. En la planta sótano tienes un acogedor txoko montado completamente con cocina, chimenea, cuarto de caldera, despensa y garaje para 2 coches. Gas natural y mucho más. ¡Visítalo!

289.000 €

### AYEGUI-IRATXE I

Ref. 2305



Espectacular chalet, jardín con árboles y flores, piscina, jacuzzi y gym, txoko montado, galería con cocina-asador. PB: txoko completamente montado, con cocina, salón, estar, 1 baño completo y 2 habitaciones. P.1ª: cocina, salón-comedor con salida a un porche cerrado con vistas a la montaña para pasar las tardes de invierno, 2 dormitorios y 1 baño. Calefacción de gasoil, descalcificador, baño en la zona de la piscina, etc.

358.000€

Lunes a viernes  
9:30 a 13:30 h.  
16:30 a 19:30 h.

Sábados  
10:00 a 13:00 h.  
Con cita previa

Paseo Inmaculada, 33  
ESTELLA  
T. y F. 948 550 844

info@inmoazcarate.com  
www.inmoazcarate.com



Imagen panorámica del pequeño concejo de Aramendía en su ubicación privilegiada, en las faldas de la sierra de Lóquiz.



UN PASEO  
POR

# Aramendía

UNA SECCIÓN DE CALLE MAYOR PARA MOSTRAR Y PONER EN VALOR LOS PUEBLOS DE TIERRA ESTELLA

El concejo del valle de Allín destaca por su entorno natural en las faldas de la sierra de Lóquiz y por el valor artístico de su crucero-humilladero

Al pie de la sierra de Lóquiz, a 570 metros de altitud, se sitúa el concejo de Aramendía (valle de Allín). Tanto el entorno natural de la sierra, en cuyas laderas, al abrigo del cresterío se enmarca la localidad, como el interesante crucero-humilladero son los principales atractivos del pueblo de 76 habitantes censados.

Su crucero-humilladero tiene gran importancia arquitectónica. Data del siglo XVI y está protegido bajo un templete gótico circular, a las afueras del pueblo tomando la dirección hacia la vecina Ganuza. Es probablemente el elemento más destacado y singular del término. En concreto el conjunto data de 1559. Presenta la cruz de piedra sobre una columna mostrando en sus hornacinas diferentes figuras y escenas, de San Pedro y San Pablo y los Evangelistas, entre otras.

El Crucero se suma a otros elementos patrimoniales del pueblo, como son la iglesia de San Sebastián, la ermita de San Martín y la ermita del Santo Cristo o Calvario.

La actividad económica del Concejo se limita a la existencia de dos casas rurales y una granja de cerdos. Los momentos de celebración en la localidad durante el año son sus fiestas patronales, que se celebran en septiembre, la romería de jue-



## DATOS

- > **Población:** 76 habitantes censados.
- > **Valle:** Allín.
- > **Comarca:** Estella.
- > **Merindad:** Estella.
- > **P. judicial:** Estella.
- > **Altitud:** 470 m.
- > **Superficie:** 3,674 km<sup>2</sup>.
- > **Presidenta:** Eva Fritschi Lagares (A.I. Turburun).



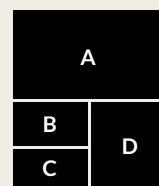

- A) Núcleo de casas de Aramendía.
- B) Rincón con encanto.
- C) Interior de la iglesia de San Sebastián.
- D) Crucero-humilladero.

ves santo a la ermita del facero de Lisa, que pertenece a Aramendía, Muneta y Galdeano, y otros momentos dirigidos a los niños, como Halloween. Además, Aramendía participa de la Fiesta del Valle de Allín-Metauten y tradicionalmente se realizaba una romería a la Virgen del Puy.

Explica la presidenta del Concejo, Eva Fritschi, que entre las actuaciones realizadas recientemente se pueden destacar la instalación de unos columpios y arreglos de parcelarias. Ahora trabajan por reabrir la sociedad del pueblo como lugar de reunión social de los vecinos de la localidad.

### NO DEJES DE VER...

## Un paseo por la sierra



Desde el pueblo de Aramendía las posibilidades para el paseo por la sierra de Lóquiz son inagotables. Un lugar en el que perderse entre la vegetación autóctona y con grandes vistas del entorno.



### Puntos de interés

#### ARQUITECTURA RELIGIOSA

**Iglesia de San Sebastián**, gótica-renacentista del siglo XVI, templo de una sola nave de dos tramos con cabecera de tetero recto. Ermita de San Martín, rústica, de nave rectangular.

#### ESCALA RELIGIOSA

El **Crucero-Humilladero**, plateresco del siglo XVI.



**PLATOS COMBINADOS,  
PINTXOS Y RACIONES**

---

**MENÚ DEL DÍA  
DE MARTES A VIERNES**

---

**MENÚ FIN DE SEMANA  
SÁBADO Y DOMINGO**

PLAZA DE SANTIAGO, 41 • 31200 ESTELLA-LIZARRA - TEL.: 848 411 344





Plaza Santiago, 11 bajo T. 948 554 174  
Estella-Lizarra

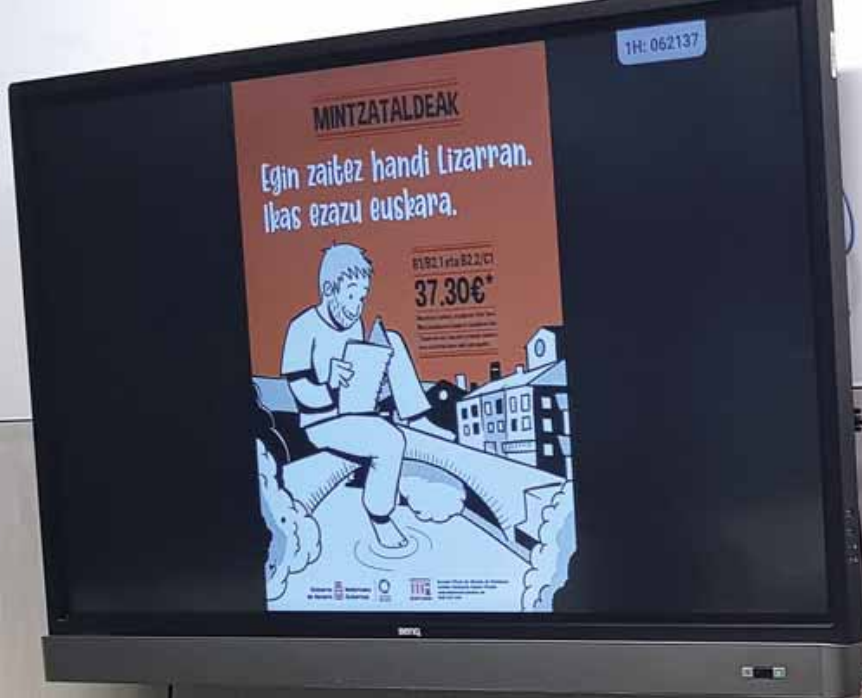

Jone Hualde, profesora que lleva actualmente el grupo de euskara de la Escuela en Estella.

## EDUCACIÓN

# PRACTICA Y MEJORA TU EUSKARA EN ESTELLA CON LA ESCUELA OFICIAL DE IDIOMAS DE PAMPLONA

*Disfrutar con el idioma sin presión añadida*

El examen de C1. La prueba de comprensión oral. La redacción larga y la otra, la más larga. El monólogo y el diálogo. El examen de B1 y el de B2. La mediación. Perdón, ¿la qué? Ah, la mediación, ya, ya. La comprensión escrita. Y, al final, por fin, el título. Porque en este mundo necesitamos los títulos: nos dan puntos en las oposiciones, nos abren puertas en el mundo laboral. Pero es cierto que aprender idiomas es algo más que obtener un título.

Como es cierto también que hay gente que no está interesada en conseguir un certificado. Gente que quizá ya ha obtenido el



¿Quieres disfrutar con el idioma y hablarlo bien, pero no tienes tiempo, ni ganas de tareas en casa o de sufrir la tensión que supone una prueba certificativa?



A partir de febrero puedes apuntarte a los módulos de conversación de la EOIP en Estella

Enseñanza pública, una vez a la semana, y en la puerta de casa, sin necesidad de moverse de Tierra Estella

famoso título -de B1, de B2, de C1-; gente que ha estudiado euskara en el instituto, en la EOIP, en un euskaltegi, pero que considera que todavía le falta soltura para hablar, o que no encuentra en su entorno con quién practicar nuestra lengua, o que en cuanto abre la boca le vienen miles de dudas y no sabe a quién preguntar. Gente, en fin, que querría poder charlar en euskara y, al mismo tiempo, tener a alguien al lado que le ayude con sus dudas, que le corrija sus errores ocasionales, que le guíe a la hora de buscar frases o de elegir el vocabulario adecuado, pero que no tiene ganas de rellenar huecos en comprensiones escritas ni de pasar, en mayo o junio, por el trago del examen. Que lo que quiere es disfrutar con el idioma y hablarlo bien, pero que no tiene ni tiempo, ni ganas ni necesidad de estar haciendo tarea en casa o de sufrir la tensión que supone una prueba certificativa.

O quizá si la quiere hacer, pero piensa que lo único que le hace falta para estar preparada es trabajar un poco su nivel de expresión oral. ¿Y a dónde puede acudir toda esa gente?

### Módulos en Estella.

A partir de febrero, puede apuntarse a los módulos de conversación que va a poner en marcha en Estella la Escuela Oficial de Idiomas de Pamplona. Es decir, puede apuntarse en una enseñanza pública, económica y de calidad.

Hace ya algunos años que la EOIP tiene presencia en Estella, con varios grupos de inglés y un único grupo de euskara, pero estos módulos que comienzan ahora en febrero suponen una novedad. Se trata de dos grupos de conversación, que va a impartir Jone Hualde, la profesora que lleva actualmente el grupo de euskara de la Escuela en Estella. Y que es una docente que reúne todo lo que se le puede pedir a una profesora: está muy motivada, sabe dinamizar los grupos de clase para que las sesiones sean amenas, y -¿hace falta decirlo?- tiene un excelente dominio del idioma. Sabe euskara y, sobre todo, sabe cómo enseñarlo, que quizá es lo más importante.

Si lo que buscas es mejorar tu fluidez en euskara; si lo que quieres es superar esa vergüenza que todavía te da pedir en euskara en las tiendas o decirle egun on a tu vecino; si lo que te apetece es conocer a otros euskaldunes que, como tú, tienen ganas de practicar su euskara en un ambiente distendido y con el apoyo de una excelente profesora, estos módulos de la EOIP son los más adecuados para ti. Enseñanza pública, una vez a la semana, y en la puerta de casa, sin necesidad de moverse de Tierra Estella.

**Nik uste dut aukera  
paregabea dela.  
Anima zaitetz, eman  
ezazu izena**

## Módulos de conversación en euskara en Estella



La EOIP va a poner en marcha en Estella **dos módulos** de conversación:

- Uno para los niveles **B1/B2.1**
- Uno para los niveles **B2.2/C1**

Los módulos, como el resto de clases que ofrece la EOIP en Estella, serán en las aulas del **IES Tierra Estella**, en horario de tarde.

La **MATRÍCULA** será del **1 al 5 de febrero**, online. Para más información, consulta nuestra página web ([eip.educacion.navarra.es](http://eip.educacion.navarra.es)) o llama al teléfono **848 430 040**. Con posterioridad, si quedan plazas disponibles, la matrícula quedará abierta **hasta el 31 de marzo**.

Los módulos comenzarán **uno el 6 y el otro el 8 de febrero**, y son módulos de conversación, destinados a trabajar y mejorar la capacidad de **expresión oral** de los matriculados.

Cada módulo tendrá **una única sesión semanal, de 2 horas y cuarto** de duración. No se trata de cursos certificativos, por lo que al final **no se entregará ningún certificado de nivel**.

El precio de los módulos es de **37,30€**, más tasas, en el caso de aquellos que se apunten por primera vez en la EOIP. Los que ya han estado matriculados alguna vez en la EOIP, da igual en qué idioma, no pagan ninguna tasa.



### MINTZATALDEAK

Egin zaitetz  
handi Lizarran.  
Ikas ezazu euskara.

B1/B2.1 eta B2.2/C1

**37.30€\***

Matrikula (online): otsailaren 1etik 5era.  
Mintzataldearen hasiera: otsailaren 6an

\* Ikasle berriek tasa bat ordaindu beharko dute matrikula lehen aldiz egiteagatik.

Cocemfe Navarra -federación de asociaciones de personas con discapacidad física y orgánica- impulsó la integración laboral de 50 personas con discapacidad en Estella a través de un programa Avanza Navarra, que este año hará hincapié en fomentar el empleo del colectivo en las áreas rurales, su formación en nuevas tecnologías y la empleabilidad de las mujeres con discapacidad.

Ikerne Arizkuren, coordinadora de empleo de la entidad, recuerda que más del 60% de las personas con discapacidad en edad de trabajar no tiene empleo, según el Informe sobre la Discapacidad en Navarra, y subraya la importancia del trabajo para avanzar hacia la igualdad de oportunidades. "Si para cualquier persona encontrar un contrato estable es un paso importante, para una persona con discapacidad lo es más por los mayores obstáculos que se encuentran para encontrar trabajo y porque les aporta una mayor autonomía tanto económica como personal".

### Diez empleos

En este sentido, el programa apoyó el pasado año de forma personalizada a 50 personas con discapacidad en Estella en su búsqueda de empleo a través de iniciativas como cursos de formación, orientación laboral o seguimiento en la contratación, consiguiendo empleo para diez de ellas e "incrementando la posibilidad de encontrar trabajo para el resto". Una labor que se completó con más de 70 visitas a empresas para sensibilizar sobre la contratación de este colectivo, un trabajo que poco a poco está dando sus frutos.

"La normativa obliga a las empresas a tener un 2% del personal con discapacidad si su plantilla supera las 50 personas. Poco a poco percibimos que las empresas de la zona cada vez están más abiertas a su contratación y cuando lo hacen, la realidad es que en la práctica totalidad de los casos repiten. Y si en un primer momento han contratado por evitar posibles sanciones o por las ayudas a su contratación, después nos vuelven a llamar no por obligación sino por convicción", añadió Arizkuren.

Este año, el programa hará hincapié, explica la coordinadora de empleo, en fomentar el empleo de las personas con discapacidad de Tierra Estella en las áreas rurales. Asimismo, la entidad navarra quiere potenciar en Estella los talleres de empoderamiento y búsqueda de empleo para las mujeres con discapacidad, un colectivo especialmente vulnerable.

## SOCIEDAD

# Cocemfe impulsa la integración laboral de 50 personas con discapacidad en Estella

*Potenciar el empleo en las áreas rurales, la formación en nuevas tecnologías y la integración laboral de mujeres con discapacidad, algunos objetivos para este año*



Visita a un comercio estellés. Cedida.



Un momento del desarrollo de una actividad formativa en la casa de la juventud. Cedida.

## En las oficinas de Laseme

Cocemfe Navarra es una organización sin ánimo de lucro que trabaja para mejorar la calidad de vida y la autonomía de las personas con discapacidad a través de servicios propios y la representación de sus 18 asociaciones miembro. Atiende en el edificio Laseme de Estella con cita previa en los teléfonos 948 383 898 o 653 284 118. Por una parte, recoge las ofertas de empleo de las empresas y les ofrece en 48 horas personal idóneo para cada puesto, y por otra apoya a las personas con discapacidad en su búsqueda de empleo.

**FERRETERÍA EL ARAGONÉS**  
Especializados en menaje del hogar  
C/ Mayor, 16 bajo. 31200 Estella-Lizarrá - T. 948 55 04 86

**Bar Volante Restaurante**  
Travesía de Merkatondoa,1  
31200 ESTELLA (Navarra) T. 948 555 695  
[www.barrestauranteelvolante.com](http://www.barrestauranteelvolante.com)

**COCINA TRADICIONAL**  
ALMUERZOS · MENÚ DEL DÍA  
MENÚ ESPECIAL FIN DE SEMANA  
MENÚS CONCERTADOS Y CELEBRACIONES

**ESPECIALIDADES:**  
AJOARRIERO  
MERLUZA A LA KOSKERA  
CHULETON





## FOTONOTICIA

### Lizarra Ikastola recaudó 1.700 euros en el III Mercadillo Solidario



#### Enero 2024

La Asociación de Familias y Amigos en Duelo Goizargi ha sido la entidad perceptora de la recaudación de 1.700 euros conseguida por Lizarra Ikastola en su III Mercadillo Solidario, celebrado el 19 de diciembre. La iniciativa estuvo organizada por el alumnado de sexto de Primaria del centro, que dio a conocer la iniciativa, reunió los artículos y los vendió en el patio. Fueron cientos de juguetes, libros, peluches y una veintena de trajes de casero los que encontraron un segundo ciclo de vida. Realizada la valoración y el recuento económico, varios alumnos entregaron el dinero conseguido a las representantes de la asociación, la directora de Goizargi, Raquel Mateo, y a la psicóloga Maite Moreno. Participaron en el acto Amale Apesteguía, Amaia Azcona, Beñat Esparza e Irati Arnedillo, en representación del resto de sus compañeros.

### La inscripción a la ludoteca de Carnaval finaliza el martes 30 de enero

El área de Igualdad del Ayuntamiento de Estella-Lizarra lanza una nueva convocatoria de su servicio de ludoteca de Carnaval para los días 12 y 13 de febrero. El plazo para la inscripción finaliza el 30 de enero y se puede formalizar a través de la web municipal [www.estella-lizarra.com](http://www.estella-lizarra.com).

Está dirigida a niños y niñas con edades comprendidas entre los 3 y los 12 años, es decir, de 1º de Infantil a 6º de Primaria. El horario es de 8.30 a 14.30 horas con un precio de 15 euros por niño y 8 euros para familias monoparentales, numerosas o en el caso de hermanos.

La ludoteca se desarrollará en San Benito. Se ofertan 40 plazas. Más información en el teléfono 948 548237.

### El Espacio Cultural Los Llanos acoge el espectáculo 'Alboroto en la granja-Tributo musical'

La sala principal del Espacio Cultural Los Llanos acogerá el domingo 18 de febrero, a las 18 horas, el espectáculo 'Alboroto en la granja-Tributo musical'. Se trata de una iniciativa cultural dirigida al público familiar. Los más pequeños disfrutarán de las aventuras musicales del granjero Zenón, María y Tito, el caballo Percherón, la vaca Lola, el lorito Pepe y el gallo Bartolito, entre otros. Precio: 5 euros.

**OFFSET** **DIGITAL**

**ASTARRIAGA**  
GRAFICAS

- Carteles, folletos, libros, carpetas.
- Impresos publicitarios.
- Papelería de empresa (sobres, cartas, talonarios).
- Impresión y encuadernación de libros, en pequeña y gran tirada.
- Todo tipo de servicios de impresión y preimpresión.

**PRECIOS SIN COMPETENCIA**

Pza. Zugarrondo, s/n • T. 948 520 138  
31178 ABÁRZUZA- NAVARRA  
[www.graficasastarriaga.es](http://www.graficasastarriaga.es)  
[info@graficasastarriaga.es](mailto:info@graficasastarriaga.es)



CULTURA

# Viaje multisensorial a través de la muestra 'Beyonders'

*El alumnado de Bachillerato de Artes del IES Tierra Estella expone en la casa de cultura hasta el 5 de febrero trabajos realizados en diferentes técnicas y lenguajes*

Hasta el 5 de febrero se puede visitar en la casa de cultura Fray Diego de Estella la exposición 'Beyonders' ('más allá'), realizada por el alumnado del Bachillerato de Artes del IES Tierra Estella. Una docena de proyectos muestran las posibilidades de creación artística mediante diferentes técnicas y procedimientos.

Desde hace tres cursos el Bachillerato de Artes se puede cursar en el instituto estellés. Una muestra de lo aprendido son las creaciones que integran 'Beyonders', pero la iniciativa da un paso más convirtiéndose en un viaje a través de la exploración y el estudio del arte. Se trata de un viaje multisensorial que combina la imagen con los objetos.

Participan en la muestra los nueve estudiantes que cursan en Estella bachillerato artístico

¿AÚN NO CONOCES LA WEB DE LA REVISTA?  
NO TE DECIMOS NADA, MEJOR LA DESCUBRES TÚ...  
[www.revistacallemayor.es](http://www.revistacallemayor.es)  
...y si quieres ver otros trabajos que realizamos, visita [www.callemayor.es](http://www.callemayor.es)





Collage de objetos vinculado con el tiempo, 'Tempus fugit'.



La exposición revela cómo el arte clásico y el contemporáneo se fusionan partiendo de lenguajes tan clásicos como el encajado y el claroscuro hasta llegar a otras técnicas como las acuarelas, la tinta, los bolígrafos, el collage y la instalación. El objetivo de la muestra es, además, dar a conocer la posibilidad de cursar en Tierra Estella estos estudios.

El actual es el segundo curso que se imparte completo en Estella del Bachillerato de Artes. En la actualidad cuenta con un total de nueve alumnos. La jefa del Departamento de Dibujo del centro educativo, Nerea Sánchez, explica que es una gran

oportunidad para las familias de Tierra Estella. "Para familias que bien por motivos económicos o porque con 16 años no ven que sea el momento de mandar a sus hijos fuera a estudiar, poder hacerlo en Estella es una gran ventaja".

La exposición 'Beyonders' permite visibilizar al trabajo de grupo. "Es una manera de dar valor al trabajo que hacen y, como somos pocos alumnos y alumnas, lo podemos hacer. Exponer en la casa de cultura es un gran reconocimiento, mucho más que mostrar el trabajo en un pasillo, y también es una manera de aprender", añade Sánchez.

## Obras de reforma en la antigua sede de Cruz Roja en el barrio de La Merced

El Ayuntamiento de Estella-Lizarrta informa de que ya han comenzado las obras para adecuar la antigua sede de Cruz Roja en La Merced como espacio de uso para el barrio, especialmente dirigido a clases de apoyo a escolares. La intervención consiste en el aislamiento de las paredes y los techos para proteger a los usuarios especialmente del frío durante el invierno. También se están renovando los elementos de carpintería y el baño.

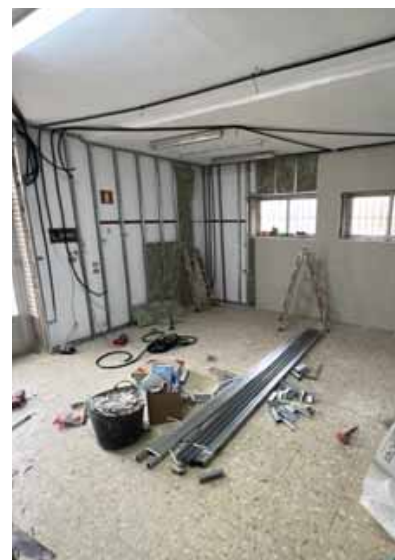





## DEPORTES

# El C.D. Izarra celebró cien años de historia

*Una comida popular para 140 personas y varios homenajes marcaron la fiesta conmemorativa del centenario del club estellés*

**El campo de fútbol de Merkatondoa fue testigo de la fiesta del centenario del Club Deportivo Izarra. La entidad celebraba el domingo 7 de enero los cien años de su historia junto a jugadores, socios, autoridades y amigos.**

Una paellada popular reunió a 140 comensales bajo una carpa y no faltó una sobremesa animada con Chuchín Ibáñez. Se dieron cita entre las autoridades, representantes del Gobierno de Navarra y del Ayuntamiento de Estella-Lizorra, de la Federación Navarra de Fútbol y representantes de clubes navarros como el Osasuna y el Tudelano.

Los homenajes ocuparon un momento especial. El club decidía recordar y agradecer el trabajo de cuatro personas que han marcado de alguna manera la historia de la ciudad: el socio veterano del club, Fernando Ugarte, que acumula 55 años de afición; al ex jugador Bruno Aráiz, pieza imprescindible durante 26 temporadas, el actual capitán, Eneko Martínez, con 234 partidos disputados en 2ª B, y José Torrecilla, autor de un libro sobre la historia del club, aficionado con pasión y socio. Todos ellos recibieron una placa conmemorativa.

Durante la jornada de encuentro, se estrenó un nuevo himno firmado por el propio Torrecilla con música de Josetxo Arbeloa y con la interpretación de la Coral Ereintza. A continuación, comenzaba el partido de liga que enfrentó al equipo estellés con la Real Sociedad y que terminó con empate a 0.

El C.D. Izarra se fundó el 6 de enero de 1924. Fue en la década de los veinte del pasado siglo cuando se formaron en la ciudad del Ega varios clubes de fútbol: el Sport Club Estellés, el C.D. Iberia, la Unión Deportiva Estella y el C.D. La Estrella, los cuales se enfrentaban junto con los soldados del Órdenes Militares en torneos locales en los terrenos municipales de la Pieza del Conde.

Fruto de esta afición, el 6 de enero de 1924 se fundó el Izarra Beti Aurrera ('Izarra Siempre p´adelante') y no fue hasta 1939 cuando adquirió el nombre definitivo Club Deportivo Izarra. El campo de fútbol de Merkatondoa se inauguraba en 1928 y es actualmente el campo más antiguo de Navarra.







Una paellada popular reunió a 140 personas en Merkatondoa.



Jugadores y socios del Izarra.



José Torrecilla.



Fernando Ugarte, socio veterano.



Bruno Aráiz, ex capitán del Izarra.



Eneko Martínez, actual capitán.



Un momento de la comida popular.



Miembros de junta, socios, autoridades e invitados.

# Tellechea

Clínica dental

Implantología oral y  
cirugía guiada por ordenador

• • • • •

Escáner (TAC)  
en la propia consulta.

Ortodoncia • Diagnóstico por imagen • Orthoapnea • Estética dental  
Periodoncia básica • Endodoncia • Higiene dental  
Odontología conservadora y preventiva • Prótesis • PADI

C/ García El Restaurador, 4, Bajo  
Estella - Navarra

CITA PREVIA: 948 551 981  
[www.clinicadentaltellechea.es](http://www.clinicadentaltellechea.es)

 <b>DIAGNÓSTIC</b>	 <b>MECÁNICA Y ELECTRICIDAD</b>
 <b>SUSPENSIÓN</b>	 <b>PRE-ITV</b>
 <b>FRENOS</b>	 <b>DIRECCIÓN</b>
 <b>INYECCIÓN</b>	 <b>NEUMÁTICOS</b>
 <b>AIRE ACONDICIONADO</b>	 <b>ESCAPES</b>

**C/ Merkatondoa, 16 F • T.: 948 033 028**  
**Estella/Lizarra**  
**e.m.autotek@gmail.com**



Alfonso  
Canela

Presidente  
del C.D. Izarra

# “NUESTROS SOCIOS SON MAYORES Y NO LLEGAMOS A LOS JÓVENES”

*En la actualidad el club albiazul ronda los 150 socios, la cifra más baja de la ya centenaria historia de la entidad*



## PRIMER PLANO

Cuando se cumplen los cien años de historia del C.D. Izarra, su veterano presidente Alfonso Canela habla de incertidumbre. Le preocupa la situación económica, lo que ha llevado al club al convertirse en Sociedad Anónima Deportiva, también la dificultad para ganar nuevos socios. Con dieciséis temporadas en el cargo, Canela asegura sentirse muy satisfecho con el trabajo del fútbol base del club y confía en la permanencia del primer equipo, actualmente en posición de descenso, en la categoría de Segunda RFEF.

### ¿Qué significan para el club estos cien años de historia?

*Es un hito, para el Izarra y para cualquier club. Cien años no es cosa fácil ni mucho menos, es una fecha importantísima para el club que sobre todo se percibe en el ánimo de los socios. Ellos son quienes realmente lo sienten.*

### ¿Qué momento vive el Izarra?

*Un momento de incertidumbre, nos estamos convirtiendo en Sociedad Anónima Deportiva, para conseguir la supervivencia del club, y no sabemos todavía la eficacia de esta medida. Estamos en el último paso, a falta del registro mercantil. En términos de funcionamiento en el corto plazo no afecta, pero debería tener repercusión económica porque con este cambio debería llegar patrocinio a través de los nuevos inversores. Lo que está firmado con ellos es que tienen que traer patrocinadores, es la única manera de salir adelante porque el tema de las ayudas y las subvenciones ahora no hay quien lo salve. En este proceso, el club salió a la venta en participaciones. Un inversor navarro compró el 60%, otra empresa el 30% y el 10% restante se ofreció al resto de los socios.*

### El número de socios actuales es muy bajo, ¿a qué se debe?

*El club suma unos 150 socios. Ocurre que la gente ya no tiene afición. El fútbol está en la*





tele y en Navarra Osasuna tira. Cuando la gente va a ver fútbol va a ver al Osasuna, no viene a ver al Izarra. Los socios de nuestro equipo son socios mayores que se van muriendo y no llegan socios jóvenes, por lo que es difícil sobrevivir con este número. Ocurre también que cada año nuestra meta económica es mantener la categoría.

**¿Está tomando el club alguna medida para llamar la atención del socio joven?**

Se ha intentado varias veces, pero el problema es que llevamos varios años que en Tierra Estella no salen jugadores para mantener la plantilla. Ahora mismo sólo hay un jugador de la zona. El año pasado eran dos, pero uno se fue al San Juan, en Pamplona. Tener jugadores de aquí en el primer equipo es un gancho importantísimo porque trae socios, su familia, sus amigos, y crece la afición. Desde hace años lo que nos ocurre es que los clubes de Pamplona se llevan a nuestros buenos jugadores juveniles y esto complica mucho las cosas.

**¿Puede cambiar la situación?**

Creemos que el próximo año podremos mantener a varios jugadores nuestros, que subirán al primer equipo. De hecho, ya varios están entrenando con el primer equipo. Pero la situación es difícil. Como digo, cuando sale un buen jugador o se lo lleva Osasuna o se van a otros clubes con divisiones más bonitas, como es la división de honor, por ejemplo, en la que juegan clubes grandes y con gran infraestructura.

>>>

**“Cien años no es cosa fácil. Es una fecha importantísima para el club. Los socios son los que más lo sienten”**

**“Creemos que el próximo año podremos mantener a varios de nuestros jugadores, que subirán al primer equipo”**

**Tienda Gourmet**  
  
 San Francisco Javier, 4. T. 948 553 310  
 Estella

**Carnes ecológicas  
 de pollo y de  
 Ternera de Navarra**

bar - restaurante  
**Iraxoa**  
*Comida tradicional de calidad*  
 COMIDAS - CENAS - CELEBRACIONES  
 Menú del día • Menú fin de semana • Comida para llevar

Ctra. Estella, 1 - M. **631 086 424** - 31262 ALLO (Navarra) iraxoa\_restaurante

ventanas  
**ER EVARISTO RUIZ**

**Ventanas de...**

- Madera
- Aluminio
- PVC
- Mixtas  
 (interior madera y exterior aluminio)

**Fabricación propia, montaje y reparación de ventanas y persianas.**

**TE VAMOS A SORPRENDER**

[www.evaristoruiz.com](http://www.evaristoruiz.com)  
 T. 948 55 26 61  
 Polígono Industrial Villatuerta  
 Ctra. Tafalla Km 1 • 31132 Villatuerta



La celebración del centenario el 7 de enero fue momento para los reconocimientos y los homenajes.

**“Veo un futuro con incertidumbre, depende de los nuevos inversores, de cómo entren”**

**“La edad que tenemos establecida ahora para ingresar en el club, los 8 años, es una edad bonita”**

**¿Qué futuro tiene el C.D. Izarra?**

Un futuro con incertidumbre, depende de los nuevos inversores, de cómo entren. El fútbol base vive del equipo grande porque el fútbol base nos cuesta dinero cada año. Si al primer equipo le va bien y tiene unos buenos patrocinadores, el club seguirá para adelante. Porque pensamos que no es plan repercutirlo en las cuotas de los chavales.

**¿El club se siente lo suficientemente apoyado?**

Los patrocinadores privados han ayudado al Izarra durante muchos años, pero ahora son tiempos difíciles por la situación económica. La única ayuda que tiene el fútbol base procede del Ayuntamiento de Estella. Hasta ahora hemos vivido un ataque continuo, el año pasado nos quitaron la subvención y aún tenemos un juicio pendiente. Con el nuevo Gobierno hemos firmado un convenio que mejora nuestra situación, y que puede subir la subvención hasta los 24.500 euros, pero está condicionado a la aprobación de los Presupuestos. Y tampoco es para tirar cohetes porque con 24.500 euros tenemos para hacer frente a los cargos de luz, agua, teléfono, gas y el mante-

nimiento de las instalaciones y la limpieza hasta agosto.

**¿Cuál es la edad buena para iniciarse en un deporte como el fútbol?**

La edad que tenemos establecida ahora para ingresar en el club, los 8 años, es una edad bonita. Para poder empezar antes entiendo que debería haber instalaciones cubiertas y debería ser otro tipo de fútbol. Por nuestra parte, como club no tenemos instalaciones, no podemos atender más demanda. Somos 16 equipos más el equipo de Segunda más el San Andrés, aunque podríamos tener hasta 30 equipos si contáramos con más campos. Nuestra capacidad ahora mismo no da para más.

**¿Qué valoración haces de esta temporada?**

En lo que se refiere fútbol base estoy muy contento, en cuanto al primer equipo, en 2ª RFEF, estoy muy dubitativo. Tenemos equipo para estar tranquilamente en la mitad de la tabla, pero tuvimos un mal inicio, con ocho penosas jornadas, y ahora nos encontramos en posiciones de descenso. Pero confío en que nos salvaremos.

**PELUQUERIA CABALLEROS**  
  
 C/ La Estrella, 4  
 Tel. 688 776 858  
 31200 ESTELLA

**Pintxopote Txantona-Ametsa**  
 los jueves  
 Tapeo fin de semana,  
 viernes, sábado y domingo

**MENÚ DEL DÍA**  
**ESPECIALIDAD**  
**EN PAELLAS**  
 ¡También para llevar!

**LATXANTONA**  
  
 Calle Fray Diego, 38 • 31200 Estella-Lizarra  
 T. 948 00 93 91 / 696 159 406





## FOTONOTICIA

### El nuevo reto de Dictel giró en torno a los circuitos de canicas



3 de enero de 2024

Con una competición de circuitos de canicas daba la bienvenida Dictel al nuevo año el pasado 3 de enero. La casa de la juventud María Vicuña acogía una iniciativa que reunió a seis parejas en torno a la construcción de estructuras en cartulina. El objetivo de la prueba competitiva era conseguir que una canica realizara un recorrido de manera que, sometida sólo a la gravedad y al diseño del circuito, estuviera rodando el máximo tiempo posible.

Las parejas, con un miembro menor de edad como requisito, tuvieron dos horas y media de tiempo para realizar su creación. Fue a las 19.30 horas cuando comenzó la competición y el cronometraje. Aunque no parecía un reto complicado, el trabajo tampoco fue fácil. Vencieron la pareja formada por Markel Sueskun y Aurkene Zaldúa, con un tiempo de 34:32 minutos, seguidos por la pareja integrada por Markel y June y, en tercer lugar, Aylan San Martín y Rahma Gulliver. Los premios consistieron en una entrada para dos menores y un adulto al parque Sendaviva, en Arguedas, para las tres mejores parejas.

## La Policía Municipal de Estella ha participado en los últimos tres años en el seguimiento de 120 casos de violencia de género



El Ayuntamiento de Estella-Lizarrarri renovará en breve el convenio de colaboración con la Secretaría de Estado de Seguridad, del Ministerio del Interior, para que la Policía Municipal siga incorporada al Sistema de Seguimiento Integral de los casos de violencia de género (VioGen). El convenio de incorporación se firmó en enero de 2020 y ahora toca renovarlo, ya que tiene una vigencia de cuatro años.

En 2021 Policía Municipal participó en el seguimiento de 22 casos de violencia de género con riesgo bajo (6), no apreciado (8), e inactivo (8). En 2022 fueron 46 casos (18, 17 y 11) y en 2023 la cifra se elevó a 52 casos (12, 19 y 21 respectivamente). El resto de casos, de mayor riesgo, se atienden desde otros cuerpos policiales y unidades especializadas.

## Bar Alday

Reserva tu mesa

Platos combinados  
Cazuelicas  
Bocadillos,  
hamburguesas

Comida para llevar

Julio Ruiz de Alda, 35  
Estella-Lizarrarri  
T. 948 55 53 47



carnicería y charcutería

# JAVIER



ESPECIALIDAD EN CARNES  
DE TIERRA ESTELLA

C/MAYOR, 86 - ESTELLA  
T. 948 55 08 34

PEDIDOS POR ENCARGO  
TAMBIÉN POR WHATSAPP  
M. 680 911 436



## Resultados de bádminton



### C.B. ESTELLA. Irati Baquedano, doble plata en el Top TTR Vitoria Sub 15, sub 19 y absoluto popular

La jugadora del Club Bádminton Estella Irati Baquedano participaba en el TOP TTR Vitoria Sub-15, Sub-19 y Absoluto Popular y logró subir dos veces al pódium.

**Resultados** destacados CBE: Subcampeona Individual Femenino sub 15, Irati Baquedano. Subcampeona en Dobles mixto sub 19, Irati Baquedano y Héctor Márquez (C.B. Pamplona).



### CLUB BELMECHER. Primeras medallas en competición oficial en 2024

Leonid Vovchenko y Joan Bonet estrenan el medallero de este año copado de nuevos retos para el club. En el TTR sub15 y sub19 participaron el domingo 14 de enero Imanol Masa, Rocío Ajona, Jorge Arnedillo, Leonid Vovchenko y Joan Bonet. La competición se desarrolló en las instalaciones del Polideportivo Aranalde de la ciudad de Vitoria-Gasteiz.

Los **resultados** fueron:  
Plata en dobles sub15 para Leonid Vovchenko-Joan Bonet y bronce en Individual sub15 para Leonid Vovchenk.



## FOTONOTICIA

### Celebradas las finales del Torneo Olentzero del 4 ½



### 22 de diciembre de 2023

El frontón Remontival de Estella acogió a las puertas de la Navidad, el 22 de diciembre, el Torneo Olentzero del 4 ½, organizado por el club Lizar Jai. En Tercera, Fran Morales repetía por segundo año consecutivo lugar en la final y consiguió el premio frente a un combativo Juanan Mangado en un partido duro y físico por 18-13. En Segunda, Javier Etayo sufrió para llevarse el título ante Pablo Etxabarri, quien vendió muy cara la derrota en un igualado encuentro con un resultado 18-15. En Primera, duelo de campeones, Amaïur Barbarin repetía final y quería reeditar laureles ante un Iker Otxandorena que ya sabía también que era ganar la Txapela en primera. Por un apretadísimo 18-16, la victoria se fue para Lezaun quedando Otxandorena bicampeón de la distancia.

La entrega de premios corrió a cargo de los pelotaris de la empresa Garfe, Xabi Iribarren y Diego Iturriaga, en Tercera y Primera. Félix Ruiz de Gaona, miembro de la junta, hizo lo propio en Segunda. Con este campeonato terminaba el curso pelotazale del Lizar Jai, a falta de concluir el Trofeo Lizar Jai de pala goma. El club organiza ya una nueva edición del PH de mano parejas.



## AUTOSERVICIO IZARRA

Una tienda de barrio  
para Estella entera

ALIMENTACIÓN - PANADERÍA  
CARNICERÍA - FRUTAS Y VERDURAS  
BEBIDAS - DROGUERÍA

C/ Santa Beatriz de Silva, 4  
(Detrás de la plaza de toros)  
ESTELLA-LIZARRA  
T. 948 55 20 56





## LA ESTELLESA

### ESTELLA - PAMPLONA

6:45	ESTELLA - PAMPLONA (línea)	Lunes a Sábado
7:00	ESTELLA - PAMPLONA (directo) curso escolar	Lunes a Viernes
8:15	ESTELLA - PAMPLONA	Lunes a Viernes
8:45	ESTELLA - PAMPLONA (línea)	Lunes a Sábado
9:15	ESTELLA - PAMPLONA	Sábado
10:30	ESTELLA - PAMPLONA	Sábado
11:00	ESTELLA - PAMPLONA (línea)	Diario
14:00	ESTELLA - PAMPLONA (línea)	Diario
15:00	ESTELLA - PAMPLONA	Lunes a Viernes
16:15	ESTELLA - PAMPLONA (directo)	Lunes a Viernes
17:30	ESTELLA - PAMPLONA (línea)	Diario
18:45	ESTELLA - PAMPLONA (directo)	Lunes a Viernes
20:45	ESTELLA - PAMPLONA (directo)	Domingo
21:00	ESTELLA - PAMPLONA (línea)	Diario
21:00	ESTELLA - PAMPLONA (directo)	Sábado
7:45	ESTELLA - LOGROÑO (línea)	Lunes a Viernes
11:00	ESTELLA - LOGROÑO (línea)	Diario
13:35	ESTELLA - LOGROÑO (directo)	Lunes a Sábado
14:15	ESTELLA - LOGROÑO (directo)	Diario
14:30	ESTELLA - LOGROÑO (línea)	Diario
18:00	ESTELLA - LOGROÑO (línea)	Diario
19:50	ESTELLA - LOGROÑO (directo)	Lunes a Viernes
21:00	ESTELLA - LOGROÑO (línea)	Diario
21:00	ESTELLA - LOGROÑO (directo)	Diario

### SALIDAS DE PAMPLONA Y LOGROÑO

6:45	PAMPLONA - LOGROÑO (línea)	Lunes a Viernes
7:30	PAMPLONA - ESTELLA	Sábado
10:00	PAMPLONA - LOGROÑO (línea)	Diario
10:45	PAMPLONA - ESTELLA	Lunes a Viernes
12:45	PAMPL. - PUENTE - ESTELLA - LOGROÑO	Lunes a Sábado
13:30	PAMPLONA - LOGROÑO (línea)	Diario
15:00	PAMPL. - PUENTE - ESTELLA curso escolar	Lunes a Viernes
15:30	PAMPLONA - ESTELLA (línea)	Lunes a Sábado
17:00	PAMPLONA - LOGROÑO (línea)	Diario
17:15	PAMPLONA - LOGROÑO	Domingo
18:00	PAMPLONA - ESTELLA	Lunes a Sábado
19:00	PAMPL. - PUENTE - ESTELLA - LOGROÑO	Lunes a Viernes
20:00	PAMPLONA - LOGROÑO (línea)	Diario
7:30	LOGROÑO - ESTELLA (directo)	Diario
7:45	LOGROÑO - PAMPLONA (línea)	Lunes a Sábado
10:00	LOGROÑO - PAMPLONA (línea)	Diario
13:00	LOGROÑO - PAMPLONA (línea)	Diario
15:30	LOGROÑO - ESTELLA - PAMPLONA	Lunes a Viernes
16:00	LOGROÑO - ESTELLA (directo)	Diario
16:30	LOGROÑO - PAMPLONA (línea)	Diario
18:00	LOGROÑO - ESTELLA - PAMPLON. (directo)	Lunes a Viernes
20:00	LOGROÑO - PAMPLONA (línea)	Diario

### CALAHORRA

7:00	CALAHORRA - PAMPLONA	Lunes a Viernes
13:45	CALAHORRA - PAMPLONA	Lunes a Viernes
8:00	CALAHORRA - PAMPLONA	Sábado
19:30	CALAHORRA - PAMPLONA	Domingo
11:40	ESTELLA - CALAHORRA	Lunes a Viernes
18:55	ESTELLA - CALAHORRA	Lunes a Viernes
14:25	ESTELLA - CALAHORRA	Sábado
18:10	ESTELLA - CALAHORRA	Domingo

### SARTAGUDA \*a Pamplona con transbordo

7:00	SARTAGUDA - ESTELLA *	Lunes a Viernes
16:15	SARTAGUDA - ESTELLA *	Lunes a Viernes
9:30	SARTAGUDA - ESTELLA *	Sábado
20:00	SARTAGUDA - ESTELLA *	Sábado
19:45	SARTAGUDA - ESTELLA *	Domingo
14:30	ESTELLA - SARTAGUDA (13:30)	Lunes a Viernes
19:00	ESTELLA - SARTAGUDA	Lunes a Viernes
8:15	ESTELLA - SARTAGUDA	Sábado
18:45	ESTELLA - SARTAGUDA	Sábado

### SAN SEBASTIÁN IRÚN

8:15	ESTELLA - SAN SEBASTIÁN - IRÚN	Diario
16:45	ESTELLA - SAN SEBASTIÁN	Diario
12:00	IRÚN - 12:45 SAN S. - ESTELLA - LOGROÑO	Diario
19:30	SAN SEBASTIÁN - ESTELLA - LOGROÑO	Diario

### MENDAVIA

9:30	MENDAVIA - ESTELLA	Lunes y Viernes
13:30	ESTELLA - MENDAVIA	Lunes y Viernes

### MUES

9:30	MUES - ESTELLA	Jueves
13:00	ESTELLA - MUES	Jueves

## TIERRA ESTELLA BUS

### LÍNEA 1:

#### Lunes-viernes:

Llegadas al hospital García Orcyoyen y salidas desde el hospital hasta la estación de autobuses de **Estella**: 8.10 y todas las horas a y 15 desde las 9.15 hasta las 20.15 horas. **Oteiza**. Salidas hacia Estella y el Hospital, a las 7.40, 8.45, 12.45, 16.45 y 19.45. Regreso a Oteiza desde el hospital a las 8.15, 12.15, 16.15, 19.15 y 20.15 horas, cinco minutos más tarde desde la estación de autobuses de Estella. **Villatuerta**. Salidas hacia Estella y el Hospital, a las 7.50 y todas las horas a y 55 desde las 8.55 hasta las 19.55 h. Regreso a Villatuerta desde el hospital todas las horas desde las 8.15 hasta las 20.15 horas, cinco minutos más tarde desde la parada de la estación de autobuses de Estella.

#### Sábados:

Llegadas al hospital García Orcyoyen: 9.15, 10.15, 13.35 y 17.15 horas. Salidas hacia la estación de autobuses de **Estella**, a las 9.15, 12.35, 13.35, 17.15 y 20.15 horas.

**Oteiza**. Salidas hacia Estella y el Hospital, a las 8.45, 13.05 y 16.45 horas. Salidas del hospital a Oteiza, a las 12.35 y 20.15 horas, cinco minutos más tarde desde la estación de autobuses de Estella.

**Villatuerta**. Salidas hacia Estella y el Hospital, a las 8.55, 9.55, 13.15 y 16.55 horas. Salidas del hospital a Villatuerta, 9.15, 12.35, 17.15 y 20.15 horas.

#### Domingos y festivos:

Llegadas al hospital García Orcyoyen a las 9.15, 13.35 y 17.15 horas. Salidas desde el hospital a la estación de autobuses de **Estella**, a las 9.15, 12.35, 13.35, 17.15 y 20.15 horas.

**Oteiza**. Salidas hacia Estella y el Hospital, 8.45, 13.05 y 16.45 horas. Salidas desde el hospital a Oteiza, 9.15, 12.35 y 20.15 horas.

**Villatuerta**. Salidas hacia Estella y el Hospital, 8.55, 13.15 y 16.55 horas. Salidas desde el hospital a Villatuerta, 9.15, 12.35 y 20.15 horas.

### LÍNEA 2:

#### Lunes-viernes:

Llegadas al hospital García Orcyoyen: 7.45, 8.45, 10.45, 11.15, 13, 13.55, 14.45, 15.45, 16.45, 17.45, 18.45 y 19.45 horas. Salidas desde el hospital hacia la estación de autobuses de **Estella**, 7.45, 9.10, 10.45, 11.45, 13.25, 13.55, 14.45, 15.45, 17.10, 17.45, 19.10, 20.10 horas.

**Arróniz**. Salidas hacia Estella y el Hospital, 8.15, 12.30 y 16.15 horas. Salidas desde el hospital a Arróniz: 8.15, 11.45, 15.45, y 20.10 horas.

**Villamayor de Monjardín**. Única salida a Estella y Hospital, 10.15 horas. Salidas del hospital a Villamayor: 9.10 y 11.45.

**Irache**. Salidas a Estella y Hospital: 7.30, 8.30, 10.30, 11, 12.45, 13.40, 14.30, 15.30, 16.30, 17.30, 18.30 y 19.30 horas. Todas las salidas del Hospital llegan a Irache.

**Abárzuza**. Salidas al hospital y Estella: 9, 13.15, 17, 19 y 20 horas.

#### Sábados:

Llegadas al hospital García Orcyoyen: 8.45, 10.15, 12.45, 14.10, 16.45, 19.45 horas. Salidas desde el Hospital a la estación de autobuses de **Estella**: 9.10, 10.15, 13.10, 14.10, 16.45 y 20.10 horas.

**Arróniz**. Salidas de Arróniz: 9.45, 13.40 y 16.15 horas. Salidas desde el hospital, 9.10, 13.10 y 20.10 h.

**Villamayor de Monjardín**. No hay servicio ni sábado ni domingo ni festivos.

**Irache**. Salidas: 8.30, 10, 12.30, 13.55, 16.30 y 19.30 horas. Salidas desde el Hospital: 9.10, 13.10 y 20.10 h.

**Abárzuza**. Salidas: 9, 13 y 20 horas.

#### Domingos y festivos:

Llegadas al hospital García Orcyoyen: 10.15, 12.45, 16.45 y 19.45 horas. Salidas desde el hospital hacia la estación de autobuses de **Estella**: 10.40, 13.10 y 20.10 horas.

**Arróniz**. Salidas: 9.45 y 16.15 horas.

**Irache**. Salidas: 10, 12.30, 16.30 y 19.30 horas. Salidas desde el Hospital: 10.40, 13.10 y 20.10 horas.

**Abárzuza**. Salidas: 10.30, 13 y 20 horas.

## LARRAONA - ESTELLA

### LARRAONA - ESTELLA

LARRAO.	ARANARA.	EULATE	ECALA cruce	SAN MARTIN	ZUDAIRE	BARÍND. cruce	ARTAVIA	LARRIÓN	ESTELLA estación
7:10	7:15	7:16	7:20	7:22	7:25	7:26	7:36	7:40	7:50
13:45	13:50	13:51	13:55	13:57	14:00	14:01	14:11	14:15	14:25

### ESTELLA - LARRAONA

ESTELLA estación	LARRIÓN	ARTAVIA	BARÍND. cruce	ZUDAIRE	SAN MARTIN	ECALA cruce	EULATE	ARANARA.	LARRAO.
12:30	12:40	12:45	12:50	12:52	13:00	13:02	13:05	13:06	13:10
19:00	19:10	19:15	19:20	19:22	19:30	19:32	19:35	19:36	19:40

### PLM (PAMPLONA-LOGROÑO-MADRID)

#### IDA

- 8.30 Pamplona L, X, V, S, D y F.  
- 9.45 Logroño L, X, V, S, D y F.

#### VUELTA

- 9.00 M y J (si son laborables).  
Llegada a Logroño: 13.00. A Pamplona: 14.15 h.  
- 16.30 L, X, V, S, D y F.  
Llegada a Logroño: 20.35. A Pamplona: 21.50 h.

#### Venta online de billetes:

[www.plmautocares.com/venta-de-billetes](http://www.plmautocares.com/venta-de-billetes)



LA ESTELLESA  
T. 948 32 65 09  
PLM AUTOCARES  
T. 902 11 41 74  
ARRIAGA (Vitoria)  
T. 945 28 27 87  
GURBINDO  
T. 948 52 31 13  
UREDERRA  
T. 948 54 62 14  
TAXIS  
T. 948 55 00 01



## TU CALLE MAYOR

Una sección hecha para ti

Esta sección la haces tú. Con tus fotografías, tus escritos, tus opiniones... Puedes enviárnoslas por:

CORREO ELECTRÓNICO  
oficina@callemayor.es

EN NUESTRAS OFICINAS  
C/ García El Restaurador, 10-2ºD  
31200 Estella (Navarra)

## CUMPLEAÑOS



### PURI ECHAGOYEN

Cumple 95 años el 2 de febrero. Que pases un estupendo día y un año maravilloso. ¡Te queremos!



## AVISO QUINTOS 1984

¿Eres de Estella y naciste en 1984? Queremos juntarnos para celebrar los 40. Si estás interesado o interesada, contacta en el email: quintxsdel84@gmail.com

## OPINIÓN

### Juventud, ilusión y deportividad



La frase “los jóvenes son el futuro” se dice a menudo. Y es así, pero a estos jóvenes que tienen muchas propuestas, hay que escucharles, hablar con ellos y ellas y acompañarles...

Así lo hizo el Ayuntamiento de Estella-Lizarrá y, por supuesto, desde el Área de Deportes, ante la propuesta de unos jóvenes para la realización de 24 horas de Fútbol Sala esta Navidad. Desde el Ayuntamiento, les ayudaron y colaboraron en la organización.

Estos jóvenes, apoyados por sus familias, amigos y por las entidades locales, hicieron disfrutar a jóvenes y no tan jóvenes del deporte, en la pista del polideportivo.

Pudimos ver unas gradas llenas de juventud, alegría, ilusión y deportividad, con 24 equipos inscritos y 32 partidos jugados.

*Gracias jóvenes, seguid. Mila esker gazteak, horrela segi.*



## UPN: todo por la comarca, pero sin ella

Comenzó bastante fuerte Unión del Pueblo Navarro su curso político en Tierra Estella, sobre todo desde una perspectiva de colaboración entre diferentes agentes liderada mayoritariamente por su parlamentario comarcal. Parece ser, en cambio, que el equipo gobernado por Ruiz de Alda dista mucho de la estrategia que su propio partido ha puesto en marcha a nivel de merindad.

Aparentemente, el objetivo principal de UPN era la lucha contra la despoblación en la comarca, para lo que propuso la puesta en marcha de una ponencia de valoración de Tierra Estella. Pero lejos de favorecer un marco común para este objetivo, la alcaldesa de Estella-Lizarra ha decidido desmarcarse de su partido y continuar con las viejas aspiraciones de UPN en Estella para sacar a la ciudad del trabajo solidario junto al resto de localidades, y emprender otro en solitario buscando el poder político para acaparar los recursos de la merindad, esta vez, al parecer, con la complicidad de los representantes del PSN de Estella.

De todos es sabida la animadversión de UPN hacia el mercado comarcal de productos de cercanía 'Plazara!'. Mientras el actual presidente del partido, Javier Esparza, ha defendido en más de una ocasión la importancia de mercados con productos locales, el grupo municipal de UPN de Estella ha llevado a cabo una campaña de acoso y derribo sobre Plazara! que ha finalizado con la noticia que hemos conocido: dificultades infinitas para los productores y las productoras locales para llevar a cabo la venta en Plazara! y, sobre todo, decisiones políticas, como el cobro de tasas a un asociación sin ánimo de lucro, que dejan clara la nula voluntad política de promover una iniciativa que se encuadra en las políticas de desarrollo sostenible propias de los países más avanzados.

Por otra parte, los representantes de UPN llevan meses indicando que habría que replantear la aportación económica que desde la ciudad del Ega realizamos al Consorcio Turístico de Tierra Estella, así como poniendo en duda sus funciones. Además, hemos podido saber que la presidenta del área de Turismo, Comercio y Hostelería del Ayuntamiento de Estella-Lizarra, durante la legislatura pasada, siendo miembro de la junta directiva de este Consorcio, demostró su dedicación e interés para con la entidad participando solo en dos reuniones. Un gran ejemplo de colaboración y compromiso. Aparte de esto, en las diferentes comisiones que se han celebrado, no se ha mencionado al propio consorcio en ninguna ocasión.

Pero lo más inquietante y preocupante que hemos podido conocer en las últimas semanas es la postura sobre el grupo de acción local Teder. La posición que UPN tomó en el pleno del pasado jueves a partir de una moción del representante del PSN, basada en mentiras y falsedades sobre datos objetivos (como el uso que Teder realiza de los locales en Estella-Lizarra), nos lleva a pensar que la postura de UPN de Estella es la de 'todo por la comarca, pero sin la comarca.'

Así, a la denuncia que desde EH Bildu llevamos meses haciendo sobre la inacción política, incapacidad de gestión y nula motivación de acción en el plano de la política municipal, hay que sumar ahora nuestra crítica a la nula visión comarcal de UPN de Estella; o mejor dicho, a una visión comarcal muy limitada, insolidaria y cortoplacista, propia de las políticas de la derecha más rancia.

Desde EH Bildu, seguiremos trabajando para defender los derechos de toda la ciudadanía de la comarca y para que la diversidad de Tierra Estella sea entendida como un elemento enriquecedor, intentando generar las mayorías necesarias para avanzar en ese camino.

**Mikel Kolomo Gurbindo**

Lizarrako EH Bilduko Bozeramailea

Portavoz del grupo municipal de Euskal Herria Bildu de Estella-Lizarra



### FOTODENUNCIA

**Comida para gatos frente a los portales de viviendas**

En el Barrio de Arieta estamos cansados de esquivar todos los días los excrementos de los animales que nos dejan en las aceras y en los parques. Tenemos también varias colonias felinas atendidas por voluntarios, pero que alguna persona decide alimentar a su criterio con la suciedad que ello conlleva dejando comida en recipientes de plástico y sin ellos. Ya de vergüenza nos parece que dejen la comida delante de nuestros portales creando situaciones de insalubridad. **Vecinos del barrio.**



## TELÉFONOS DE INTERÉS

Atención a la Mujer  
016 / 948 556 310

Ayuntamiento de Estella-Lizarra  
948 548 200

Cáritas Estella  
948 550 426

Centro de Salud de Estella-Lizarra  
948 556 350 / 948 556 287

Consorcio Turístico de Tierra Estella  
948 546 503

Correos y Telégrafos  
948 551 792

Cruz Roja  
948 795 099

DNI  
Cita previa: Policía Municipal  
948 548 226

Expedición: Casa de Cultura  
Fray Diego de Estella

Estación de Autobuses  
de Estella-Lizarra  
948 550 127

Farmacia de Guardia  
948 226 000

Guardia Civil  
062 / 948 550 232

Hospital García Orcoyen  
848 435 000

Juzgados de Estella-Lizarra  
948 550 793 / 948 550 294

LASEME  
948 554 241

Mancomunidad de Montejurra  
948 552 711

Oficina de Turismo  
948 556 301

ORVE  
948 55 22 50

Policía Foral de Estella-Lizarra  
948 555 576

Policía Municipal  
092 / 948 548 226

Servicio Navarro de Empleo  
948 550 712

Servicio Público de Empleo Estatal  
(SEPE)  
948 990 598 / 901 11 99 99

SOS Navarra  
112

Registro Civil  
948 54 60 52

Taxis  
948 550 001

TEDER (Centro de Desarrollo  
Rural de Tierra Estella)  
948 55 65 37



*música*

## 'SOCIETY OF THE SNOW' 'LA SOCIEDAD DE LA NIEVE' de Michael Giacchino

Michael Giacchino, compositor de Jurassic World, El planeta de los simios, Star Trek, Star Wars Rough One, Spiderman, The Batman, Los Increíbles, Ratatouille, Lost, Super 8 y ganador del Oscar por UP!, firma la Banda Sonora Original (BSO) del último film del director español J.A. Bayona -Lo imposible, El orfanato, Un monstruo viene a verme-, La sociedad de la nieve, que cuenta el accidente de avión sucedido en 1972 en los Andes. El compositor firma una esplendorosa y emotiva banda sonora que actúa como voz interior de los personajes. Grabada en los estudios Abbey Road de Londres, es sin duda una de las BSO más especiales del año.



*lecturas*

## 'QUE ARDA ESTA CASA CON NOSOTROS DENTRO' de Mario de la Rosa

Imprevisible y sensual. Una novela que te hará arder. Cuando Bianca y Álex se conocen sienten el deseo y la admiración como nunca habían imaginado. La química entre ellos hace notable una atracción de la que no pueden escapar. Sin embargo, su relación ideal es alcanzada por el pasado y la cruda realidad, obligándoles a luchar por salvar sus vidas. Madrid, Zurich y Londres serán el escenario perfecto de los momentos más intensos e inquietantes de los protagonistas, cuyos conflictos y sentimientos alimentan un fuego inextinguible, dejando un rastro de amor y muerte del que nadie saldrá ileso. Que arda esta casa con nosotros dentro nos habla de los estigmas y las inquietudes del ser humano ante motores tan rotundos como son el amor y el miedo. Un thriller lleno de sorpresas y giros, entregado al sexo y con el amor como bandera.

### Especialización en:

- Traumatología y deporte
- Osteopatía
- Embarazo
- Post-parto
- Incontinencias
- Gimnasia Abdominal Hipopresiva

**EDURNE ESQUIDE**  
FISIOTERAPIA Y SUELO PÉLVICO

☎ +34 693 795 474 / +34 948 498 422

📍 C/ Los Herreros 4 bajo, 31200 Estella-Lizarra



- PLATOS COMBINADOS
- CAZUELAS
- BOCADILLOS
- HAMBURGUESAS
- SANDWICHES
- FAJITAS
- DESAMUNGS
- BOLLERÍA

**TV EN TERRAZA  
CON LA LIGA  
4 CHAMPIONS**



**¡¡¡¡¡  
IRREMEDIABLE  
DESDE LAS 6  
DE LA MAÑANA!!!**

**C/ Espoz y Mina, 5 - ☎ 659 696 305  
Estella-Lizarra**



# HORÓSCOPO



**ARIES:** Sentirás el amor con mucha intensidad y tu pareja te corresponderá de la misma forma. Con una tisana por las mañanas te sentirás con mayor ligereza.



**TAURO:** Te sientes con mucha lucidez mental para iniciar cambios en tu vida. Actitud diplomática, suspicaz y crítica, con capacidad para analizar la situación sin prejuicios.



**GÉMINIS:** En el trabajo puedes materializar tus ideas con acierto si pones atención en los detalles. La posición de los astros hace que estés con mayor emotividad de lo habitual.



**CÁNCER:** Propensión a los excesos y exageraciones. Tu vida sentimental, de pareja o familiar, se verá afectada por una monotonía que puede resultar aburrida.



**LEO:** Estabilidad en tu estado físico. Pero no debes descuidar ni tu dieta ni el ejercicio diario. Sé prudente. Los acontecimientos pondrán a prueba tu aparente seguridad y madurez sentimental.



**VIRGO:** Se acercan días muy importantes para tu vida sentimental. Pequeños problemas de salud. Nada importante si tomas las debidas medidas. No es el momento más adecuado en lo referente a la economía.



**LIBRA:** No solo hay que cuidar la dieta para tener buena salud. Dormir las horas suficientes es igualmente importante. En el trabajo, todo lo relacionado con el dinero exige mucha atención.



**ESCORPIO:** Tu vida emocional es muy intensa y puede estar sujeta a conflictos. Aunque no te parezca, tu salud necesita cuidado. En general tiempo positivo en lo relacionado con los temas laborales.



**SAGITARIO:** Tiendes a mostrarte con reservas y a la defensiva porque esperas cierta resistencia por parte de los que te escuchan. Habrá que fijarse en otras costumbres más sanas para tu equilibrio.



**CAPRICORNIO:** Te puedes ver metido en conflictos de amores que no afectan al matrimonio pero que te obligarán a tomar medidas. Tus méritos personales te permiten adquirir fortuna en unos casos y saber, en otros.



**ACUARIO:** Si tienes que realizar un viaje por necesidad, sé prudente. Puede suscitarse un problema de relación afectiva que se solucionará solo.



**PISCIS:** Te muestras muy sensible a las críticas y a sentirte rechazado quizá porque no estás acostumbrado a enfrentarte con estas situaciones. Olvídate de tu ego, que ahora prevalece el amor y debes ser obsequioso con tu pareja.



## FARMACIAS DE GUARDIA

### > ESTELLA

- Viernes 26 de enero. De 9 a 21 h., M. Goyache Sainz de Vicuña. Baja Navarra 7, de 21 a 9 h., R. Arza Elorz. Dr. Huarte de San Juan, 6
- Sábado 27 de enero. M. Berraondo Aramendía. Fray Diego, 15
- Domingo 28 de enero. M.J. Echávarri Pascual. Carlos II el Malo, 1
- Lunes 29 de enero. De 9 a 21 h., M. Goyache Sainz de Vicuña. Baja Navarra 7. De 21 a 9 h., O. Andueza Díaz. Espoz y Mina, 1
- Martes 30 de enero. De 9 a 21 h., S. Gastón-I. L. de Dicastillo. Fueros, 8. De 21 a 9 h., O. Andueza Díaz. Espoz y Mina, 1
- Miércoles 31 de enero. De 9 a 21 h., M. Goyache Sainz de Vicuña. Baja Navarra 7. De 21 a 9 h., C. Hernández González. Pseo. Inmaculada, 70
- Jueves 1 de febrero. S. Gastón-I. L. de Dicastillo. Fueros, 8
- Viernes 2 de febrero. De 9 a 21 h., S. Gastón-I. L. de Dicastillo. Fueros, 8. De 21 a 9 h., O. García Garnica. Carlos VII, 2
- Sábado 3 de febrero. De 9 a 21 h., M.J. Echávarri Pascual. Carlos II el Malo, 1. De 21 a 9 h., S. Fernández Álvarez. Mayor, 20
- Domingo 4 de febrero. M.R. Landa Naveros. Pl. Santiago, 55
- Lunes 5 de febrero. De 9 a 21 h., M. Goyache Sainz de Vicuña. Baja Navarra 7. De 21 a 9 h., M.M. Manso Gorostola. Mayor, 70
- Martes 6 de febrero. De 9 a 21 h., S. Gastón-I. L. de Dicastillo. Fueros, 8. De 21 a 9 h., M.A. Pascual Blanco. San Francisco, 4
- Miércoles 7 de febrero. De 9 a 21 h., M. Goyache Sainz de Vicuña. Baja Navarra 7. De 21 a 9 h., M. Roncal Garraza. Yerri, 9
- Jueves 8 de febrero. De 9 a 21 h., S. Gastón-I. L. de Dicastillo. Fueros, 8. De 21 a 9 h., C. Rosón Lete. Yerri, 6
- Viernes 9 de febrero. De 9 a 21 h., M. Goyache Sainz de Vicuña. Baja Navarra 7. De 21 a 9 h., O. Andueza Díaz. Espoz y Mina, 1
- Sábado 10 de febrero. M. Nagore Solano. Arieta, 11
- Domingo 11 de febrero. O. Aguirre Encinas. Pl. Amairu, 2

### > OTRAS LOCALIDADES

- Del viernes 26 al domingo 28 de enero.  
**OTEIZA**  
E.J. Aznárez Clemente. San Miguel, 17
- MAÑERU**  
J. Alegre Navarro. P. Fueros, 1
- ESPRONCEDA**  
D. González Mendizabal. Picota, 2
- BARGOTA**  
O. Echaide Fernández. Real, 12
- Del lunes 29 de enero al domingo 7 febrero.  
**LARRIÓN**  
M.P. Luque Frías. Ctra. Urbasa, 4
- SANSOL**  
I.J. Elías Calvo. Barrionuevo, 2

**SERVICIO 24H**

**CERRAJERIA ECHEGARAY**

- Copias de llaves
- Mandos a distancia
- Persianas
- Mosquiteras
- Armarios empotrados
- Puertas
- Afilado de cuchillos y tijeras

Plaza de la Coronación, 4  
(frente a la estación de autobuses)

**ESTELLA**  
T. 652 190 296

INSTALACIÓN DE MOSQUITERAS



# ENTRE PARTICULARES

Haznos llegar tus anuncios por...

E-MAIL [entrepaticulares@callemayor.es](mailto:entrepaticulares@callemayor.es)

TELÉFONO 948 55 44 22

EN PERSONA C/ García el Restaurador, 10-2ºD. Estella-Navarra



## 1. BOLSA INMOBILIARIA

### 1.1 VENTA DE PISOS, APARTAMENTOS Y CASAS - ESTELLA

Se VENDE piso en Estella muy céntrico y amplio. Cuatro dormitorios, baño, aseo, salón comedor y cocina. Calefacción de gasolina y toma de gas natural. Con ascensor. T. 600411797

Se VENDE piso. Tres habitaciones, salón, baño. T. 63855210

### 1.1 DEMANDA

Compraría piso con 3 habitaciones en buen estado en Estella, preferiblemente sector B. T. 679714533

COMPRARÍA piso o casa económica en Estella o alrededores. T. 640076575

### 1.2 VENTA DE PISOS, APARTAMENTOS Y CASAS - FUERA

Se VENDE apartamento de lujo con cocina, 2 dormitorios, salón, baño, terraza. Todo muy amplio. A pie llano. Especial para tercera edad o minusvalía. P. 75.000 euros. Facilidades. T. 640076575

Se vende casa en Miranda de Arga con tejado nuevo, agua caliente, luz, patio, almacén y garaje. Necesita restaurar. P. 29.500 euros. T. 693 694976 (José Mari)

SE VENDE de particular a particular casa de piedra de 180m2 para restaurar en Morentin (a 6 km de Estella). En la mejor zona del pueblo. Muy soleada. Con posibilidad de huerta. T. 619808723 (Oscar)

Se vende casa en Las Cocheras de Artabia (a 7km de Estella, en la carretera a Urbasa). 3 habitaciones, 1 baño, cocina, y comedor. 82m2 planta, más cuadra y desván. Huerta aneja de 400m2. P. 100.000 euros. WhatsApp 00447463259980

Se VENDE casa en Navarra, reformada a estrenar de 196 m2 y huerta de regadío de 4.000m2. P. 123.000 euros, negociables. T. 650428982

Se VENDE piso de cuarta altura en el barrio de la Rotxapea, frente al parque de los Enamorados. 88 m2 útiles, 3 dormitorios, 1 baño amplio, garaje y trastero. Exterior y con ascensor. Para entrar a vivir, semiamueblado, gas individual. P. 233.000 euros (negociables). T. 662081491

Se vende casa en Mañeru, con patio y pozo, "para derribar". Con proyecto visado (valorado en 15.000 euros) incluido en el precio. Precio 37.000 euros. T. 607328726

VENDO por no poder atender casa a dos calles, con tejado restaurado, agua, luz, patio, garaje y almacén. Muy soleada. P. 32.000 euros. T. 693694976 (José Mari)

VENDO por no poder atender casa a dos calles, con tejado restaurado, agua, luz, patio, garaje y almacén. Muy soleada. P. 32.000e. T. 693694976 (José Mari)

### 1.2 DEMANDA

Se COMPRA casa / adosado, etc. en la zona de Tierra Estella. También se compraría terreno urbano para construir una vivienda. T. 662081491

COMPRARÍA piso o casa económica en Estella o alrededores. T. 640076575

SE COMPRA ático. T. 695130929

### 1.3. VENTA DE LOCALES, OFICINAS, GARAJES, BAJERAS Y TERRENOS

Se VENDE local comercial en Plaza Los Fueros. Tiene 25 m2 a pie de calle y un sótano de 20 m2 con baño, toma de agua, luces. T. 685736573

VENDO huerto con agua en Arróniz por jubilación. T. 640076475

VENDO huerto con agua en Arróniz por jubilación. T. 640076475

Se VENDE parcela en Urbanización Zaldú de 380 m2. Buena situación. T. 627006179

Se VENDE finca rústica de 3.000 m2 en Erául. T. 948546176

VENDO huerto con árboles frutales en Arróniz. 850 m2. Dispone de agua todo el año. P. 8.000 euros. T. 640076575

### 1.3. DEMANDA

Se buscan olivos para gestionar el mantenimiento y la producción con propietario/a. T. 666186917

Compraría o alquilaría terreno de cultivo para regadío en Estella, aproximadamente 1/2 robada. Pagaría más si dispone de caseta y/o posibilidades de piscina. T. 606765838

### 1.4. ALQUILER DE PISOS, APARTAMENTOS Y CASAS ESTELLA

Se ALQUILA piso en Estella. Información: 4sergon4@gmail.com

Se alquila habitación zona Plaza de Toros de Estella. T. 602528848

Se ALQUILA apartamento céntrico en la plaza de Los Fueros. Amueblado. Para oficina, despacho, academia... T. 618948016

### 1.4. DEMANDA

Se necesita piso en alquiler en Estella o alrededores para madre con un hijo. Con nómina y muy responsable. Pagaría hasta 600 euros. T. 640 07 65 75

Se NECESITA piso en alquiler en Estella. T. 650425908

URGE buscar piso o habitación en alquiler en Estella. T. 624137526

Se NECESITA piso en alquiler para madre soltera con hijo. T. 624137526

BUSCO piso de una habitación para alquiler en Estella. Puedo aportar contrato de trabajo y nóminas. T. 722508750

Se NECESITA piso en alquiler en Estella. T. 650425908

Necesito piso o apartamento pequeño en la urbanización de Iratxe. P. 850 euros/mes, más dos de fianza. T. 605743235

Se ALQUILA apartamento en Benidorm. 2ª línea de playa, piscina y parking. T. 945133301

Se VENDE o ALQUILA chalet en residencial Iratxe con opción a compra. T. 605743235.

Alquilo apartamento en Benidorm. 2ª línea de playa. 2 piscinas y parking. Excepto agosto. T. 661644658

### 1.5. ALQUILER DE PISOS, APARTAMENTOS Y CASAS - FUERA

Se ALQUILA chalé semi-amueblado en la urbanización de Iratxe. P. 850 euros/mes, más dos de fianza. T. 605743235

Se ALQUILA apartamento en Benidorm. 2ª línea de playa, piscina y parking. T. 945133301

Se VENDE o ALQUILA chalet en residencial Iratxe con opción a compra. T. 605743235.

Alquilo apartamento en Benidorm. 2ª línea de playa. 2 piscinas y parking. Excepto agosto. T. 661644658

### 1.5 DEMANDA

Busco piso en alquiler con derecho a compra en Pamplona. T. 631496066

Mujer de Estella busca piso de alquiler. 500 euros como máximo. T. 653512844

### 1.6. PISOS COMPARTIDOS

Alquilo habitación a enfermeras, médicos o estudiantes en zona Remontival, con internet. Mínimo de alquiler 6 meses. T. 691240433

ALQUILO habitación con baño privado. T. 602528848

Se ALQUILA habitación en Estella, zona

Capuchinos para mujer o chica joven con seriedad. T. 685404111

### 1.6 DEMANDA

Se NECESITA habitación amplia en Estella para larga duración. Trabajo desde casa - ordenador. Persona responsable, educada y solvente. T. 631017039

Necesito habitación amplia para vivir y trabajar en Estella. T. 631017039

Se NECESITA habitación en piso compartido en Estella para matrimonio sin hijos. T. 631127430

Busco habitación para estudiante para este curso 2022-2023. T. 686209726

Se ALQUILA o VENDE nave en pueblo situado a 15 minutos de Estella. Apta para almacén agrícola o ganadero, con agua y luz. T. 618213269

Se alquila plaza de garaje en el Sector B, calle Merindad. Entrada justo a las piscinas del Agua Salada. T. 620813550

Se alquila local comercial en C/ Doctor Huarte de San Juan, 8. Preparado para comercio de alimentación. Incluye mostrador, neveras de obra y arcón congelador. T. 667408123 / 607183589

Alquilo plaza de garaje en Fray Diego nº 13. P. 40 euros. T. 669342093

Se ALQUILA plaza de garaje cómoda y económica. Calle Atalaya, zona de Volante. T. 680610332

Se ALQUILA plaza de garaje en Estella cerca del polideportivo. T. 635366564

SE ALQUILA trastero y plaza de garaje en la zona del polideportivo de Estella. T. 639494039

SE OFRECE terreno de 1.000 m2 en Villatuerta para huerta y cuidado. Persona con conocimientos hortícolas. T. 666684237

### 1.7. DEMANDA

Busco plaza garaje para coche, en zona Merkatondo, plaza Amaur o Carlos VII. Llamar o enviar wasap al 619714776 (Ignacio)

Busco huerta en alquiler alrededores de Estella. T. 602424028

Se NECESITA trastero para alquiler. T. 640347724

**MBE MAIL BOXES ETC.**

Envíos Nacionales e Internacionales

Plaza de San Francisco de Asís, 5 - Bajo Estella (Navarra)  
Tel. 948 555 413 • [mbe2700@mbe.es](mailto:mbe2700@mbe.es)

**ELECTRICIDAD OCHOA**

Instalaciones eléctricas  
Alumbrado público  
Mantenimientos  
Videovigilancia  
Placas solares  
Porteros automáticos  
Domótica  
Averías

**Aritz Ochoa**  
[electricidadochoa@hotmail.com](mailto:electricidadochoa@hotmail.com)  
Dicastillo / Estella • T. 653 502 230





## 1. BOLSA INMOBILIARIA

- 1.1. Venta pisos, apartamentos ESTELLA
- 1.2. Venta pisos, apartamentos FUERA
- 1.3. Venta locales, garajes, terrenos...
- 1.4. Alquiler pisos, apartamentos ESTELLA
- 1.5. Alquiler pisos, apartamentos FUERA
- 1.6. Pisos compartidos
- 1.7. Alquiler locales, garajes, terrenos...
- 1.8. Traspasos

## 2. MOTOR

- 2.1. Automóviles
- 2.2. Motocicletas y ciclomotores
- 2.3. Furgonetas, tractores, camiones y otros
- 2.4. Accesorios

## 3. DEPORTES

- 3.1. Bicicletas
- 3.2. Material deportivo

## 4. CASA y HOGAR

- 4.1. Electrodomésticos
- 4.2. Mobiliario-decoración
- 4.3. Ropa
- 4.4. Varios

## 5. TIEMPO LIBRE

- 5.1. Electricidad y electrónica
- 5.2. Fotografía
- 5.3. Música
- 5.4. Libros, revistas, colecciones...
- 5.5. Juegos

## 6. TRABAJO

- 6.1. Servicio doméstico
- 6.2. Trabajos diversos
- 6.3. Varios

## 7. ENSEÑANZA

- 7.1. Clases particulares

## 8. ANIMALES

## 9. VARIOS

- 9.1. Objetos perdidos
- 9.2. Hallazgos

## 10. VIAJES

## 11. RELACIONES Y CONTACTOS

### 1.8. TRASPASOS

Se TRASPASA por jubilación cafetería en Estella (plaza de Los Fueros, en el centro de la ciudad). Negocio en pleno rendimiento. Muy buena clientela. Rentabilidad demostrable. Precio a tratar. T. 619847405

Vendo plaza de sociedad gastronómica muy céntrica. T. 696201669

Se VENDE plaza de socio en sociedad Peñaguda. T. 665539677

Se VENDE o traspasa bar-cafetería en la calle Arieta. T. 669632001

### 2. MOTOR

#### 2.1. AUTOMÓVILES

Se VENDE VOLKSWAGEN Passat 2.0 TDI 140cv Advance 4 Motion 4p. Año 2017, diésel, 235.000 km, tapicería piel. Como nuevo. ITV pasada. P. 6.000 euros. T. 669802465

Vendo coche SEAT LEÓN modelo SR. 150 CV Año 2004. Extras: cuatro ruedas a medio uso y enganche de bola. T. 686374329

Se VENDE Citroën Saxo. Gasoil. Buen estado. T. 662254669

#### 2.1. DEMANDA

COMPRO coche de segunda mano preferiblemente Volkswagen Golf en buen estado. T.650425908

COMPRARIA vehículo de segunda mano. No importa el estado. T.693258846

### 2.2. MOTOCICLETAS Y CICLOMOTORES y VARIOS

Se vende silla moto para minusválido. T. 669632001

#### 2.2. DEMANDA

Se COMPRA moto. T.948556103

### 2.3. FURGONETAS, TRACTORES, CAMIONES Y OTROS

Se vende dumper ausa. De 1.500 kg, con elevador y volquete hidráulico, arranque eléctrico. Buen estado. T. 676187674

Se vende tractor de 50 caballos, fraccionado y con aperos. T. 610644996 - 948553196

#### 2.3 DEMANDA

Se COMPRARIAN todo tipo de tractores y maquinaria agrícola. No importa estado ni lugar. Pago al contado. T. 693694976

COMPRARIA carro para coche que porte unos 500 kg mínimo. T.649393862

### 2.4 ACCESORIOS

Se venden alfombrillas 3D para Opel Combo E-Life y para Citroen e-Berlingo del 2021 a estrenar. T. 600460513

Vendo cuatro ruedas mixtas con disco y tapacubo para un Montero todoterreno, en buen estado. T. 647573560

#### 2.4 DEMANDA

COMPRARIA tractor articulado. Caballos de 20 a 35. T.649393862.

Se NECESITA pistón y segmentos para mula Piva número 9. T.696518259

### 3. DEPORTES

#### 3.1. BICICLETAS

Se VENDE BTT Conor 7200 de 29". P. 320 euros. T. 627003574

Se VENDE bicicleta de carretera marca Orbea. Eléctrica. Fibra de carbono, cambio de 11 velocidades, talla 53. Buen estado. P. 2.000 euros. T. 647087446

#### 3.1. DEMANDA

COMPRO bicicleta con motor de segunda mano para una señora muy necesitada. T.695403096

Urge COMPRAR bici de carretera talla 45 para niño de 7 años. T.653958995

### 3.2. MATERIAL DEPORTIVO

Vendo patines en línea marca X-TREME talla 35. P. 23 euros. T. 607140412

#### 3.2. DEMANDA

Se COMPRA máquina de remo, sencilla y barata. T. 697383622

### 4. CASA Y HOGAR

#### 4.1. ELECTRODOMÉSTICOS Y UTENSILIOS DEL HOGAR

Se VENDE chimenea insertable de leña marca Lacunza, modelo Aralar. Dimensiones: 700x460x600 mm. T. 660093071

Vendo Caldera de gas. Solo usada 3 inviernos. De las mejores marcas del mercado. T. 686894582

Se VENDE frigorífico y lavadora seminuevo. Teléfono 699661914

Se VENDE manguera de riego de 32 de diámetro por 3 mm de grueso y 100 metros. T.

628536319

Se vende smart TV box/X96mini-4K. P: 30 euros. T. 600460513

Se vende echo dot de Amazon de Alexa nuevo. P: 25 euros. T. 600460513

#### 4.1. DEMANDA

Se VENDE microondas prácticamente nuevo. P.25e. T.948553201

NECESITARIA cocina de butano en buen estado de 3 o 4 fuegos con horno. T.948556103 / 651447275

#### 4.2. MOBILIARIO Y DECORACIÓN

Sillón escritorio giratorio piel sintética negro buen estado. P: 50 euros. Envío fotos a petición. T. 609468464

Sillón estar tapizado verde brazos madera, estrenar P: 75 euros (precio compra 200). Envío fotos a petición. T. 609468464

Sillón tumbona relax piel sintética negro brazos madera buen estado. P: 50 euros. Envío fotos a petición. T. 609468464

Se VENDE estantería de perfil. Largo 1.130 Ancho 300 y alto 1.610 mm. T. 628536319

VENDO 2 camas de 90. Son articuladas con mando. T. 632230772

#### 4.2 DEMANDA

Se COMPRA armario ropero. T. 616247022

Mujer sin recursos económicos NECESITA un sofá. T.602582620

#### 4.3. ROPA

Se VENDE vestido de Primera Comunión corto. T. 695130929

Vendo cazadora cuero con borreguito dentro, niño talla 11-12 años. De Zará. Nueva y es muy moderna. P: 25 euros. T. 679376296

### 5. TIEMPO LIBRE

#### 5.1. ELECTRICIDAD Y ELECTRÓNICA

Se vende aparato de aire acondicionado seminuevo. P: 70 euros. T. 948555855 / 625347136

#### 5.1 DEMANDA

BUSCO cargadores de PS Vita. T.634449652

Se COMPRA móvil de segunda mano, que tenga posibilidad de conexión a internet. T.602243977

#### 5.2. FOTOGRAFÍA

SE VENDE teleobjetivo olympus digital 40-150 mm. 50 euros. T.639373408

### 5.3. MÚSICA

CAMBIARIA violín por guitarra clásica. T. 627334485

Se VENDE piano de pared Samick en Estella. En perfecto estado. Traslado por cuenta del comprador. P: 700 euros. T. 620096175

Se VENDE flauta travasera marca Yamaha. Muy poco uso. Precio a convenir. T. 650831660

En venta guitarra acústica, blanca. Marca XP Guitars. Muy buen estado. 100 Euros. Mar. 625 34 04 37

Se VENDE flauta travasera marca Yamaha. Muy poco uso. Precio a convenir. T. 650831660

#### 5.3 DEMANDA

COMPRO saxofón de segunda mano en buenas condiciones. T.612276519

### 5.4. LIBROS, REVISTAS, COLECCIONES...

Se VENDE libro restaurado y bien conservado. "Tierra Santa y Palestina". P: 125 euros. T. 699297670

Se vende un gran diccionario de francés-castellano. Nuevo, sin uso. P: 5 euros. T. 679376296

#### 5.4 DEMANDA

Se COMPRAN libros de grado medio, segundo de gestión administrativa. T.616247022

### 5.5. JUEGOS

Se VENDE dos patinetes plegables infantiles, uno a partir de 2 años y otro a partir de 4 años. Juntos o por separado. T. 676205936

#### 5.5 DEMANDA

BUSCO juegos, CD's, libros de texto (EGB, ESO, FP), consolas Nintendo Switch, Lite Nintendo, Wii. T. 611369469

### 6. TRABAJO

#### 6.1. SERVICIO DOMÉSTICO

Se cuidan personas mayores y niños, con experiencia y papeles. T. 640991971

Señora de 55 años BUSCA trabajo para cuidar personas mayores, limpieza doméstica... (Adaluz) T. 624764054

Se BUSCA trabajo como cuidadora de personas mayores o niños. También como interna. Con papeles. T.640991971



PUERTAS - VENTANAS

ARMARIOS EMPOTRADOS

MUEBLES A MEDIDA

ESCALERAS Y PASAMANOS

COCINAS

ESTRUCTURAS EN MADERA

VENTANAS DE MADERA Y ALUMINIO

Nos renovamos para ti

AMEZQUETA S.L. C/ Carlos VII, 23 - 31200 ESTELLA-LIZARRA T. y Fax: 948 551 099 carpinteriaamezqueta@hotmail.es



FLORIDA

RESTAURANTE BAR

**Pide el pincho ganador**

Albóndiga de vaca vieja, a la carbonara de papada ibérica y queso viejo de Urbasa rallado

Todos los viernes de 19 a 22 h

Plaza de los Fueros, 15. Estella/Lizorra  
T. 948 55 00 15. info@restaurantebarflorida.com  
www.restaurantebarflorida.com



## ENTRE PARTICULARES

Se OFRECE señora responsable para cuidado de personas mayores y niños, limpieza y tareas del hogar. Ya sea por horas o fines de semana. Estella. Tel. 647502205 (Milagros)

Se ofrece señora para trabajar en cuidado de mayores y niños, también trabajo de limpieza, cocina. Como interna o externa, disponibilidad inmediata. T. 695737429

Busco trabajo para cuidar personas mayores, limpiezas domésticas o cuidado de niños de interna o externa. Con experiencia, disponibilidad inmediata. T. 6176170096

Se OFRECE chica para trabajar como interna o externa cuidando personas mayores, limpieza o cocina. Disponibilidad inmediata. T. 642732662

Se OFRECE chica para trabajar cuidando personas mayores o niños. Con experiencia. Con papeles. T. 640991971

Se OFRECE señora para trabajar como interna cuidando personas mayores o niños. T. 631620845

SE OFRECE SEÑORA para trabajar en acompañamiento en hospitales, cuidado de personas mayores, limpieza, cuidado de niños, etc. Externa por horas. Con mucha experiencia. T. 643781059

SEÑORA BUSCA TRABAJO en limpieza de casas, atención de personas mayores, acompañamiento en hospitales, limpieza, cuidado de niños, etc. Con experiencia. Externa por horas. T. 623742350

Señora BUSCA trabajo cuidando personas mayores en su domicilio (interna o por horas) o en hospitales. T. 641956597

Busco trabajo para cuidar personas mayores en domicilio o en hospital, limpieza doméstica de externa o por horas. T. 604266177

Señora responsable BUSCA trabajo cuidando personas mayores (interna, fines de semana o por horas). Dispongo de mucha experiencia. T. 672983599

Se OFRECE chica para trabajar cuidando niños o personas mayores. T. 614265636

Se OFRECE señora para trabajar como interna cuidando personas mayores. T. 641593993

Busco trabajo por horas para limpieza doméstica, cuidado de personas mayores y niños. T. 641012092

Señora BUSCA trabajo cuidando personas mayores y niños (también como interna). Dispongo de papeles. T. 640991971

Mujer busca trabajo por horas o fines de semana para cuidar personas mayores, niños y limpiezas domésticas con experiencia en Estella. T. 603290751

Busco trabajo de interna para cuidar personas mayores con mucha experiencia en Tierra Estella. Disponibilidad inmediata. T. 632228405

Mujer responsable, busca trabajo como cuidadora de personas mayores, con experiencia. Entre semana y disponible también en fines de semana. T. 672983599

Se ofrece chica para el cuidado de perso-

nas mayores y/o niños. T. 642134406  
Señora se ofrece para limpieza de hogares. T. 641593993

Se OFRECE señora para cuidar personas mayores o niños. Con experiencia. Con papeles. T. 640991971

Se OFRECE chica para trabajar como interna cuidando personas mayores o en hospitales. T. 634064717

Se OFRECE chica para cuidado de personas mayores o niños. Noches o fines de semana, hospital o a domicilio. T. 640886585

Chica BUSCA trabajo en el cuidado de niños y/o personas mayores o en limpieza en casas. T. 641012092

Busco trabajo para cuidar personas mayores y/o limpiezas en hostelería o domésticas. T. 624137526

Señora busca trabajo para cuidar niños, personas mayores, limpieza del hogar de interna o externa o ayudante de cocina. Incorporación inmediata. T. 632698604

Chica se ofrece para limpieza de hogar, cuidado de personas mayores, etc. Con mucha experiencia. T. 634167968

Ofrece auxiliar de enfermería para trabajar al cuidado de mayores o niños. T. 603291650

Se OFRECE chica para trabajar cuidando personas mayores, niños o limpieza. T. 624137526

Señora busca trabajo para cuidado de mayores, con experiencia. Como interna. T. 612596400

BUSCO trabajo de limpieza como externa. T. 641593993

BUSCO trabajo como cuidadora de personas mayores o niños. Como interna. T. 641969419

Busco trabajo de camarero, limpiezas o cuidado de personas mayores con experiencia. T. 675423921

Busco trabajo para limpiezas o cuidado de personas mayores de externa. Con experiencia. T. 631326310

Chica autónoma busca trabajo para cuidar personas mayores, niños o limpieza del hogar. Mucha experiencia. T. 624557906

Enfermera busca trabajo en cuidado de personas mayores como interna tanto en pueblos como en ciudad. Con experiencia. T. 624696815

Chica se ofrece para cuidado de personas mayores, interna o externa, o a media jornada, con experiencia y responsabilidad. Disponibilidad inmediata. T. 641689171

Se ofrece señora para trabajar noches, fines de semana o festivos para cuidar personas mayores, limpiezas o cuidado de niños. T. 677883796 / 605207448

Se ofrece señora para trabajar cuidando mayores o niños, trabajos de limpieza, acompañamiento, etc. Externa o interna. T. 631701491

Busco trabajo en limpieza, externa y por horas. También acompañamiento en hospitales o domicilios. T. 643781059

Se ofrece señora para trabajar en limpieza, cuidado de mayores, acompañamiento de enfermos, como interna o externa, fines de semana o por horas. Con experiencia. T. 672983599

Se OFRECE chica para trabajar cuidando personas mayores, niños o trabajos de limpieza. T. 602646208

Chica se OFRECE para trabajar como interna, también en los pueblos. Con conocimiento de Enfermería. T. 624696815

Señora responsable de 55 años, española,

BUSCA trabajo por horas para servicio doméstico o plancha. T. 601753460

Se OFRECE chica para trabajar como externa, por horas, cuidando personas mayores o niños o limpieza de casas. T. 641012092

Persona responsable y con experiencia busca trabajo por horas y/o fines de semana de interna para cuidar personas mayores, niños y limpiezas. T. 643459508

BUSCO trabajo como cuidador de personas mayores, por la mañana. T. 611215380

BUSCO trabajo como cuidador de personas mayores y trabajos de limpieza. T. 654817199

BUSCO trabajo como cuidadora de adultos, mayores y niños. T. 614103653

Señora española de 55 años se ofrece para realizar tareas del hogar por horas. T. 601753460

Se ofrece persona responsable para el cuidado de personas mayores, por horas, hospitalizadas o en casa. También limpieza semanal (pisos, portales, etc) T. 623742350

BUSCO trabajo en cualquier actividad, como interna o externa. Cuidado de personas mayores, limpieza, ayudante de cocina, camarera de piso, etc. Disponibilidad inmediata. Nacionalidad española. T. 695737429

### 6.1. DEMANDA

BUSCO persona para cuidar a persona dependiente fines de semana de 10 a 17h en un pueblo a 10 km de Estella. Con coche o medio de transporte. Pueden ser dos fines de semana o los cuatro fines de semana del mes. Con experiencia demostrada y, preferiblemente, con referencias. T. 660280083

BUSCO persona con acreditación o educación socio-sanitaria, con coche, para cuidar a persona dependiente durante los fines de semana. Con experiencia demostrada. Sería ideal que tuviera conocimientos en el manejo de grúa. Preferiblemente, con referencias. T. 657906198

Se BUSCA interna con acreditación o estudios relacionados con sociosanitario para el cuidado de una persona mayor en Estella. Enviar CV a: cayd@cayd.es

### 6.2. TRABAJOS DIVERSOS

Se OFRECE chico para trabajar de camarero o cuidado de mayores. T. 657169723

Se OFRECE chico para trabajar como ayudante de limpieza, pintura o construcción. T. 614265636

Se OFRECE chico para trabajar como ayudante de limpieza, pintura o construcción. T. 632442844

Se OFRECE excelente conductor para paquetería con coche utilitario propio. T. 640644949

BUSCO trabajo como esteticista/dependiente. T. 640603929

Se OFRECE chico para trabajar en cualquier actividad, peón de obra, peluquería de caballeros, comercio... T. 631350351

BUSCO trabajo como ayudante de albañil o de pinturas, en servicios de limpiezas, etc. T. 624709573

BUSCO trabajo como albañil, de autónomo. Toda clase de albañilería. T. 684157966

### 6.2. DEMANDA

Se necesita repartidor para empresa ubicada en Estella, que sea dinámica, responsable y trabajadora. Se valorará experiencia similar. Interesados enviar C.V. a: isabel31200@gmail.com

Se NECESITA cocinero y limpiadora de habitaciones para nueva apertura de Hotel

en Amescua Baja, Ecala. Se valorará experiencia. Mandar CV a: info@mileleku.com  
Se NECESITA persona para regentar el servicio de manicura de la asociación de jubilados de Estella. Interesados pueden presentar el currículum en horario de oficina en los locales de la asociación en la calle Arieta, 5-7

## 7. ENSEÑANZA

### 7.2. DEMANDA

Se busca profes@r particular de clases de matemáticas y física para preparación para ingreso a la universidad. Whatsapp y Telegram: 634569568

Se busca profesor/a de teatro para grupo (pequeño) de adultos en Tierra Estella. 676216651

## 8. ANIMALES

Se REGALA coneja enana con jaula. Se puede ver sin compromiso. T. 689025905

Se CEDEN cachorros de setter inglés, padres excelentes becaderos. Con L.O.E. T. 686894582

Se venden ponis machos. T. 616247022

SE OFRECE perro para monta de la raza bóxer, atigrado de 6 años. Se busca una hembra bóxer para camada. T. 686374329

9. VARIOS

Se COMPRARIAN bidones de 1.000 litros. Cerca de Estella. T. 602424028

Se regala armario con 2 camas abatibles, altitos y estanterías. T. 610684745

Se VENDEN 4 cajones con patas con capacidad para 400 kilos de oliva. T. 689450158

VENDO fogón de hierro fundido lacado en negro (no necesario obra). T. 640710690

Se VENDE chimenea insertable de leña marca Lacunza, modelo Aralar. Dimensiones: 700x460x600 mm. P. 660093071

Se VENDE cortadora de césped. Completamente nueva. Precio a convenir. T. 646917661

Vendo amoladora Bosch GWS 17-150 C PROFESSIONAL. Sin caperuza de protección. En perfecto estado. P: 100 euros. T. 628541380

Se vende leña. T. 616247022

Se venden ladrillos tabicón. T. 616247022

Se venden tobas para jardín. T. 616247022

Se vende braván. T. 616247022

Se venden rastros. T. 616247022

### 9.1. OBJETOS PERDIDOS

Perdidas gafas graduadas en Estella, durante los días de Navidad. T. 662531521

PERDIDO en Estella colgante de plata. El motivo es un signo de infinito. Valor personal. T. 639733068

## 10. VIAJES

Compartiría gastos de coche para ir a Pamplona. No dispongo de coche. Salida de Estella: 14:00. Vuelta desde Pamplona: 21:00. Intentaría adaptarme. T. 659557658 / 626691979

COMPARTO o altherno coche a Pamplona de lunes a viernes. Salida 6:20 regreso 15:20. T. 608978818

## 11. RELACIONES Y CONTACTOS

Hombre busca relación con mujer. T. 611215380

Hombre maduro con espíritu joven. Deseo conocer amiga para viajar con autocaravana. T. 651333781

**Autobuses Gurbindo**

www.autobusesgurbindo.com  
T. 948 52 31 13 M. 696 467 151

ESTO 2011

**Coquette**  
HAIRDRESSERS

nuevo cambio de look

C/ Príncipe de Viana, 16. 31200 Estella  
T. 948 55 60 02

En Ayegui **BAR San Cipriano**

PLATOS COMBINADOS  
BOCADILLOS - PINCHOS  
HAMBURGUESAS

Carretera, 26 - T. 948 031 591 AYEGUI





## PLANES EN TIERRA ESTELLA

### ACTIVIDADES ARTÍSTICAS

Estella

Museo Gustavo de Maeztu

> 27 DE ENERO, 10 Y

17 DE FEBRERO



El Museo Gustavo de Maeztu organiza un programa de actividades en torno a la exposición actual, 'La huella gráfica', de Iñaki Rifaterra. **Sábado 27 enero.** A las 12 horas. Visita guiada con el autor.

**Sábado 10 de febrero.** A las 11 horas. Encuentro en torno a la obra gráfica con Iñaki Rifaterra y proyección del vídeo documental 'B.A.T.', de Iñaki Elkano, rodado en Atelier Estella Lizarra.

**Sábado 17 de febrero.** Taller artístico titulado 'Dibujo de un instante'. De 10 a 12 horas. Plazas limitadas. Inscripciones en el Museo de manera presencia o por teléfono (948 546037).

1938  
**LA GRAN FUGA**  
**DEL FUERTE DE SAN CRISTOBAL**  
JUAN ALZUAZ Y DICASTILLO

CICLO DE CONFERENCIAS

**Fermín Ezkieta Yaben**  
VIERNES, 26 DE ENERO A LAS 18:30 HORAS  
Biblioteca (Ayuntamiento de Dicastillo)

### CHARLA Y EXPOSICIÓN FOTOGRÁFICA SOBRE MEMORIA HISTÓRICA

Dicastillo

Biblioteca municipal, plaza de los Fueros

> VIERNES 26 DE ENERO

El investigador Fermín Ezkieta inaugura las Jornadas sobre Memoria Histórica que organiza la Asociación Cultural Deyo, de Dicastillo, junto al Ayuntamiento a lo largo del año. El viernes 26 a las 18.30 horas en la biblioteca municipal, ubicada en la plaza de los Fueros de la villa, relatará en su ponencia titulada 'La gran fuga del fuerte de San Cristóbal. Juan Alzuaz y Dicastillo' las duras condiciones de vida, el hacinamiento y la represión que sufrieron 2.500 presos políticos y sociales trasladados al penal tras el golpe de estado de 1936.

El relato de Ezkieta se vincula también con Dicastillo, a través de la figura de Juan Alzuaz Urquijo, anarquista, miembro del Grupo de los Trece o Grupo Esperanto de Barakaldo que fue trasladado al fuerte el 11 de julio de 1936 y que tenía raíces en Dicastillo, donde vivió junto a sus abuelos durante su niñez.

A la charla acompañará una exposición de documentos y fotografías inéditas.

### ACTIVIDADES CULTURALES

Estella

Biblioteca pública

**Miércoles 31 de enero.** A las 18 horas. En la sala infantil, sesión de narración oral para el público infantil (a partir de 4 años) con M<sup>a</sup> Cruz Aquerreta. En el sótano, charla para padres y madres 'Leer en familia', con Inés Bengoa.

**Miércoles 7 de febrero.** A las 19 horas. Presentación del libro 'Abrazar la incertidumbre', con Álvaro Neil. Neil ha dado la vuelta al mundo durante 13 años, ha visitado 117 países y ha escrito la trilogía 'Estoicismo para la vida' que concluye con el libro que presenta en Estella.

### PRÓXIMOS CONCIERTOS EN LA PEÑA LA BOTA

Estella

Peña La Bota

> DE FEBRERO A MAYO

La programación de conciertos en la Peña La Bota continúa con las siguientes actuaciones.

**17 de marzo.**

Samoah+Komando Funk.



**8 de marzo.**

Hermana Furia+Zaunka.

**20 de abril.**

Lin Ton Taun+Rodeo+Ezkutu.

**18 de mayo.**

Kerobia+Melocotón gigante.

Más información en:

labotaekintzak@gmail.com y en

Instagram @labotapena.

 **mutuavenir**  
seguros y servicios

**Marisa Saralegui Picado**  
Plaza Sierra Aralar, 5 bajo 31200 Estella  
948 546 221

hogar - comercio - pyme - vida - enfermedad - accidentes  
baja diaria - responsabilidad civil - autos - camiones...

**CLÍNICA DEL PIE**  
**LIZARRA**

Mayte Villares Tobajas  
**PODÓLOGA**

Plaza San Francisco de Asís, 10 bajo - Estella  
**T. 948 553 380 / 680 510 781**

*¿te acuerdas?*



Del 24 de enero al 6 de febrero de 2008 - revista nº 233

## ESTELLA SE SUMA A LAS LOCALIDADES NAVARRAS CON ITV

El 21 de enero de 2008 comenzaba a prestar servicio la estación de Inspección Técnica y de Vehículos (ITV) de Estella, situada en el Polígono Merkatondoa, junto a la A-12. Entraba en funcionamiento ocho meses después del inicio de las obras y suponía una inversión de dos millones de euros a la empresa adjudicataria, 'Revisiones de Navarra S.A.'. La estación estaba previsto que atendiera a unos 15.000 vehículos al año que evitarían el desplazamiento, con el ahorro que en tiempo y dinero supone, a otras estaciones como la de Noáin o la de Peralta.

El presidente del Gobierno de Navarra, Miguel Sanz, acudía al acto de inauguración junto con el consejero de Innovación, Empresa y Empleo, José María Roig, y la entonces alcaldesa de Estella, Begoña Ganuza. Comenzaba a trabajar una plantilla de seis personas: un responsable técnico, un administrativo y cuatro mecánicos inspectores. Una placa conmemorativa dejaba constancia del momento de la inauguración.



Puedes consultar este y otros recuerdos en la página web de nuestra revista. Encontrarás en formato PDF y podrás visualizar y descargar todos los ejemplares de Calle Mayor desde su origen en <http://www.revistacallemayor.es/numeros-antiores/>



### ENCUESTA

**¿Qué le parece la reducción de los puntos de recogida de basura, de 200 a 70?**

Sobre esta pregunta se pronunciaban los encuestados de la quincena: Luis Miguel Álvarez de Eulate, José Luzuriaga Ganuza, Ramón Marcian Marín, Mar Murillo Pérez, Ana Solano Álvarez y Gladis Rivera Manrique.



## TAMBIÉN HACEN CM

Alberto Gómez de Segura	5
Autobuses Gurbindo	44
Autos Lokiz	11
Autoservicio Izarra	36
Bar Alday	35
Bar La Txantona	34
Bar Restaurante Florida	43
Bar San Cipriano	44
Bar Txiko Malo	40
Bar Volante	26
Bar Xanti	23
Calle Mayor	47
Carnicería Javier	35
Carpintería Amézqueta	43
Centro Médico Asteria	7
Cerrajería Echegaray	41
Clínica del Pie Lizarra	45
Clínica Dental Tellechea	31
Colegio Mater Dei	48
Desatascos GDE	10
DURBAN by Astarrriaga-Salazar	9
Eduerne Esquide Fisioterapia	40
Electricidad Fija	10
Electricidad Ochoa	42
Electromecánica Autotek	31
Escuela Oficial de Idiomas de Pamplona (EOIP)	24-25
Estación de Servicio BP	2
Evaristo Ruiz	33
Ferretería El Aragonés	26
Gráficas Astarrriaga	27
Héctor Elizaga	13
Home Yoga Dana LNT	5
Hotel Yerri	14
Inmobiliaria Azcárate	21
Inmobiliaria Sarasate	1
Joyería Riezu	14
Kit Digital Calle Mayor	17
Lavandería Garbiki	15
Mail, Boxes, Etc.	42
Maite Saz Estilistas	19
MRW Estella	16
Muguerza Gourmet	33
Ogipian Inmaculada	19
Pastelería Lizar	12
Peluquería C5	34
Peluquería Cactus	23
Peluquería Coquette	44
Restaurante Iraxoa de Allo	33
Seguros Mutuaverin	45

**gracias**



**YA VA  
SIENDO HORA**

# ACTUA LÍZATE

Moderniza la imagen  
de tu negocio con  
una identidad gráfica actual.

También te ayudamos con  
tu web y en la gestión de  
las redes sociales.



**SÁBADO  
3 DE FEBRERO  
A LAS 10:30**

# JORNADA DE PUERTAS ABIERTAS



Se contará  
con servicio  
de guardería  
con actividades.

**ENTREVISTAS  
PERSONALES**  
Pide cita previa:  
948 556 421  
[info@colegiomaterdei.es](mailto:info@colegiomaterdei.es)

Más información en:  
[www.colegiomaterdei.es](http://www.colegiomaterdei.es)



CENTRO  
CONCERTADO



C/ Ctra. de Logroño, 1 - Ayegui