CM

CALLE MAYOR 677
Revista quincenal de Tierra Estella
Del 24 de enero al 6 de febrero de 2020

UN TERRIBLE ACCIDENTE CONMOCIONA TIERRA ESTELLA

MEDIOAMBIENTE
La Gran Bellotada Ibérica

PRIMER PLANO
Entrevista al diseñador de Urbiola, Nacho Casanova

TIERRA ESTELLA GLOBAL
Javier Ripa, ingeniero en Estocolmo

PEUGEOT SERVICE

SOLO UNA PAUSA
Y SIGUE DISFRUTANDO AL VOLANTE

OFERTA ESPECIAL
2x1
EN NEUMÁTICOS(1)
PASTILLAS Y DISCOS DE FRENO(2)

DUNLOP
Continental

PEUGEOT

CITA Y PRESUPUESTO ONLINE EN OFERTAS.PEUGEOT.ES/POSVENTA/2X1-NEUMATICOS

(1) Oferta válida para clientes particulares propietarios de un vehículo de cualquier marca, consistente en un 50% de descuento por neumático de las Marcas DUNLOP o CONTINENTAL sobre la tarifa oficial vigente. La aplicación de la oferta está sujeta a la realización de la operación de sustitución de 2 o 4 neumáticos del 01 de enero al 29 de febrero de 2020. No canjeable en efectivo ni acumulable a otras ofertas en vigor. Consulte condiciones en los Servicios Oficiales Peugeot adheridos a la promoción y en www.peugeot.es. (2) Oferta válida del 01 de enero al 29 de febrero de 2020, consistente en un 50% de descuento sobre el PVP recomendado en las tarifas vigentes, por la compra y sustitución de juego de pastillas y discos de freno (ambos para el mismo vehículo) en Servicios Oficiales Peugeot adheridos. Mano de obra no incluida; Aplicable únicamente a clientes particulares propietarios de vehículo Peugeot. No canjeable en efectivo ni acumulable a otras ofertas en vigor. Para más información consulte en su Servicio Oficial Peugeot adherido o la promoción o en www.peugeot.es.

AUTOMÓVILES MARCO. Avda. Carlos VII, nº29, 31200 Estella - 948 55 11 57 - www.marco.es

COLEGIO

CENTRO PAI

Santa Ana

EDUCAMOS CON EL CORAZÓN

Nuestra meta:
Formar PERSONAS AUTÓNOMAS, CREATIVAS Y COMPROMETIDAS

CICLO DE 0-3 AÑOS

MATRÍCULA ABIERTA
TODO EL AÑO

- A partir de los 9 meses.
- Desde 150 €.

JORNADA CONTINUA
de 7:30 a 16:30 h
Servicio madrugadores
Horario lectivo
Comedor
Extraescolares

INFANTIL Y PRIMARIA

- Innovación pedagógica.
- Enseñanza en valores.
- Educación emocional.
- Plurilingüismo.
- Trabajo por proyectos.
- Aprendizaje cooperativo.
- Proyectos intergeneracionales y de emprendimiento.
- Robótica y ajedrez.
- Mindfulness.

EXCELENCIA NAVARRA 400+

¡VEN Y DESCUBRE TÚ MISMO CÓMO TRABAJAMOS!

DÍA DE PUERTAS ABIERTAS,
miércoles 29 de enero
a las 17:00 h

Si no puedes acudir, pide tu cita personalizada.
Tel.: 948 55 02 92

PREINSCRIPCIÓN EDUCACIÓN INFANTIL Y PRIMARIA DEL 3 AL 7 DE FEBRERO

ce santa ANA

Paseo de la Inmaculada, 7 - 31200 Estella
Tel.: 948 55 02 92
info@colegiosantaanaestella.com

www.colegiosantaanaestella.com

NUESTRO NÚMERO 677

DOLOR Y RECUERDO

El número 677 de la revista Calle Mayor inicia sus páginas con letras, palabras y frases cargadas de dolor y recuerdo. El 17 de enero el terrible accidente de autobús conmocionó Tierra Estella. Desde estas líneas, todo el equipo de Calle Mayor muestra su más sincero apoyo y cariño a las personas afectadas en el desgraciado siniestro.

En una semana en la que el Gobierno de España ha declarado la emergencia climática, un reportaje recoge la iniciativa de la 'Gran Bellotada' en Tierra Estella; un reto nacional que tiene como objetivo afrontar la actual crisis climática y frenar la desertificación. El Primer Plano recoge la entrevista al joven diseñador de Urbiola, Nacho Casanova, que recibió un prestigioso premio por su proyecto de luminaria 'Artesana'. En este número el lector viajará hasta Estocolmo de la mano del estellés, Javier Ripa, ingeniero de telecomunicaciones en Ericsson.

Tradición, educación y deporte ponen fin a la nueva publicación. Esperamos que la disfrutes.

Calle Mayor vuelve en quince días.

Calle Mayor es una revista abierta a todas las opiniones, pero no necesariamente se identifica con todas las de sus colaboradores y entrevistados

revista
CALLE MAYOR

C/ García El Restaurador, 10-2º D.
31200 Estella-Lizarra. NAVARRA

oficina@callemayor.es
948 55 44 22
RevistaCalleMayor
www.revistacallemayor.es

PUBLICACIÓN QUINCENAL
DE INFORMACIÓN GENERAL
DE TIERRA ESTELLA
AÑO XIX

Director
Andrés Alonso Benito

Redacción
Mª Puy Rodríguez Gómez
Vanesa Lazcano Sola
María Araiz Gaínza

Fotografía
Javier Muñoz
Archivo Calle Mayor

Diseño y maquetación
Félix Iruzubieta Magaña
Alfredo de los Ojos San José
Luis Imaicela Jaramillo

Internet
Eneko Erce García
Maribi Benito Martín
Sergio San Vicente Astarriaga

Publicidad
Jorge Andueza Díaz

DEPÓSITO LEGAL NA. 1071.- 1992

COMUNICACIÓN + PUBLICIDAD

cm@callemayor.es
948 55 44 22
calle.mayor
CalleMayorPublicidadyComunicacion
www.callemayor.es

SUCESOS

Un accidente de autobús en pleno corazón de Estella causa la muerte de dos menores

La madre de los fallecidos y la mujer atropellada se recuperan en el Complejo Hospitalario de Navarra

Varios trabajadores retiran los desperfectos en la gasolinera Vélaz y acondicionan la zona en la que tuvo lugar el terrible accidente.

El pasado 17 de enero Tierra y Estella y toda Navarra quedaron conmocionadas por el terrible accidente que tuvo lugar en la ciudad del Ega. Al parecer, el autobús de La Estellesa perdió los frenos en la bajada de Ayegui a la altura del supermercado Alcampo. El vehículo, descontrolado, arrolló el turismo en el que se encontraban los dos hermanos, Ixeya y Daniel Pérez Pascual, de 8 y 5 años, con su madre Joana; chocó con la esquina de la gasolinera Vélaz y se empotró con los coches situados en la calle Carlos VII. El siniestro causó la muerte de la pequeña Ixeya y de su hermano, Daniel, que falleció al día siguiente. Además, una mujer resultó herida debido a la colisión entre los coches. La madre y la mujer atropellada se recuperan en el Complejo Hospitalario de Navarra.

Nadie podía imaginar que hacia las ocho de la tarde del 17 de enero la tragedia llegaría a Estella-Lizarra de la manera más inesperada. El autobús de línea de La Estellesa, que cubría el trayecto Logroño-Estella, había partido de la capital riojana a las siete de la tarde. Tras realizar una parada en Ayegui, en la cual se bajaron del autobús varios pasajeros -entre ellos el marido y padre de la familia arrollada por el autobús- el vehículo continuó su trayecto y en la cuesta, a la altura del supermercado Alcampo, el chófer se percató de que los frenos no funcionaban y alertó a los pasajeros. La tragedia se desató en las inmediaciones de la gasolinera Vélaz cuando el autobús chocó contra el vehículo en el que viajaba la familia, golpeó la esquina de la gasolinera y, después, paró su marcha al empotrarse con los vehículos aparcados en la calle Carlos VII. Una mujer que se encontraba en el lugar resultó herida debido a la colisión entre los distintos vehículos. El chófer y la mayor parte de los pasajeros resultaron ilesos a excepción de un joven que sufrió leves contusiones.

Patrullas de Seguridad Ciudadana, Vial y de Atestados de la Policía Foral de Estella y Pamplona, un grupo de transporte del mismo cuerpo policial y la división de Intervención de Policía Foral, que se encontraba en la zona, llegaron de inmediato al lugar de los he-

Los agentes de la Brigada de Atestados e Investigación del Área de Tráfico y Seguridad Vial analizarán los resultados del estudio al que será sometido el autobús

Autoridades, familia y amigos de los afectados guardaron minutos de silencio en la concentración de Ayegui.

chos, al que también acudieron agentes de la Policía Municipal de Estella, bomberos y ambulancias así como representantes municipales.

Luto oficial en Ayegui, Arróniz y Estella

La familia de afectados por el accidente tiene su residencia en Ayegui, localidad destrozada por el terrible suceso, al igual que Arróniz, pueblo natal de Joana, la madre de los pequeños. Los Ayuntamientos de Ayegui, Arróniz y Estella declararon tres días de luto oficial. El Ayuntamiento de Estella, a través de un acuerdo tomado en la Junta de Portavoces, puso a disposición de los otros dos consistorios y del colegio Mater Dei "todos los medios humanos y materiales". El dolor y la emoción fueron los protagonistas del primer día de luto. El Ayuntamiento de Ayegui suspendió todos los actos públicos previstos para esos tres días e invitó a guardar un minuto de silencio en los eventos deportivos. También se celebró una concentración a la que acudió el alcalde, Leo Camaces, y resto de miembros de los grupos municipales así como el

Aluvión de mensajes de apoyo

Las redes sociales no pararon de mostrar mensajes de apoyo dirigidos a los afectados por el terrible accidente. Colectivos de la ciudad, Ayuntamientos de Tierra Estella y Navarra, medios de comunicación, presidenta de Navarra y otros representantes públicos de Navarra y de comunidades vecinas, centros educativos, comercios e innumerables personas plasmaron su dolor y apoyo a los afectados con mensajes e ilustraciones en Facebook, Twitter e Instagram. En el lugar de los hechos, flores y peluches, así como numerosas muestras de cariño, recuerdan a los pequeños.

El pueblo de Ayegui se concentró para guardar silencio en recuerdo de las víctimas y en apoyo a los afectados del accidente.

Las redes sociales no pararon de mostrar mensajes de apoyo

primer edil de Estella, Gonzalo Fuentes, y varios concejales. El profesorado del colegio Mater Dei, donde estudiaban los menores, tampoco faltó a la cita. Familiares, amigos y vecinos guardaron silencio en recuerdo de las víctimas. Lo mismo ocurrió en Arróniz, el silencio y el recuerdo por los fallecidos se unió a deseo de que los heridos y afectados del accidente tengan una pronta recuperación. Gobierno de Navarra, a través del departamento de Educación, se puso en contacto, el sábado 18 de enero, con la dirección del centro escolar Mater Dei para "manifestar su más profundo dolor por lo sucedido y ponerse a disposición de la familia de los niños fallecidos, de sus compañeros de clase, del claustro y de la dirección del colegio para todo lo que en estos momentos puedan necesitar, incluyendo el apoyo de un servicio especializado en el proceso de duelo en el ámbito educativo". La Estellesa también colgaba en la página web de la empresa un mensaje mostrando su dolor por lo sucedido.

Policía Foral investiga las causas del accidente

Los agentes de la Brigada de Atestados e Investigación del Área de Tráfico y Seguridad Vial de Policía Foral analizarán, durante las próximas semanas y de manera exhaustiva, los resultados del estudio al que será sometido el autobús y el resto de elementos que sirvan como prueba para esclarecer el suceso. Desde el cuerpo policial señalan que estarán en contacto permanente con el Juzgado de Estella, responsable de la investigación.

•

ENCUESTA FOTOGRÁFICA

¿Confías en la formación y los valores que reciben tus hijos en el colegio?

El denominado "pin parental" ha provocado un gran debate en Educación y se encuentra presente estos días en el debate político. El pin parental promueve que los padres sean informados, previamente, sobre cualquier materia, charla, taller o actividad, de tal forma que puedan dar su consentimiento para que su hijo asista o no. El Gobierno ha manifestado su oposición ya que considera que el derecho de los padres a educar a sus hijos conforme a sus convicciones morales no puede estar por encima del derecho de los niños a recibir una educación.
Calle Mayor ha preguntado a los viandantes si confían en los centros escolares y en la formación y valores que reciben sus hijos.

JUAN JOSÉ DE LA CONCEPCIÓN DASILVA
50 años. Albañil. Arróniz

En principio sí confío en la educación que reciben. Van a colegio concertado, pero confiaría también en el público.

DIANA AYÚCAR TORRES
45 años. Cuidadora. Estella

Yo sí que confío en el colegio y miré bien a qué colegio llevarlo porque creo que las ideas del colegio y las mías son parecidas.

BEGOÑA AZCONA ARIZTEGUI
50 años. Encargada de supermercado. Cirauqui

No tengo hijos pero, yo confiaría en el colegio siempre y cuando esa formación se adecúe a la edad de los menores.

JAVIER LÓPEZ GONZÁLEZ
41 años. Bancario. Logroño

Confío sin ninguna duda. Van al público y tengo una confianza total.

DALILA SALAZAR URGEL
35 años. Cajera. Bolivia

No confío. La educación en base a ciertos temas, los menores la deben recibir en casa y no en el colegio.

MARCOS GARCÍA DE EULATE ARMENDÁRIZ
35 años. Jefe de línea. Muniáin de la Solana

Voy a ser padre y creo que confiaremos en el colegio al que llevemos en futuro a nuestro hijo. Entiendo que los temas irán acordes con la edad.

Viaducto de Arquijas, monumento histórico artístico por el cual pasaba el Ferrocarril Vasco Navarro.

PLENO MUNICIPAL

Bildu ostentará la representación municipal en la asociación Vía Verde del Ferrocarril Vasco Navarro

El voto del PSN a favor del grupo abertzale deja fuera de la Vía Verde a la edil de Turismo, Cristina Pérez, propuesta por Navarra Suma, y designa a Koldo Leoz como representante municipal

El 16 de enero se celebró el primer pleno municipal del año del Ayuntamiento estellés. Uno de los temas que más discrepancias causó fue el punto en el que se proponía nombrar a la edil de Navarra Suma, Cristina Pérez, representante municipal de la asociación Vía Verde del Ferrocarril Vasco Navarro. EH Bildu presentó una enmienda que apostaba por Koldo Leoz como candidato. Con los cinco votos de EH Bildu –faltaba una edil- los tres votos del PSN más el de Geroa Bai derrocaron la propuesta de Navarra Suma por lo que Koldo Leoz es la persona elegida como representante municipal en dicha asociación.

Al conocer el voto del PSN, Javier del Cazo, de Navarra Suma, preguntó a al PSN si tenía algún problema con Cristina Pérez. "No tengo ningún problema con Cristina pero ante los graves ataques a nuestro grupo no os podemos apoyar de ninguna manera. Solo digo una cosa: 30 de septiembre", respondía Jorge Crespo, quien añadía además que considera a Koldo Leoz una persona válida para esa función. El portavoz socialista mostraba con sus palabras el enfado por el recurso que el alcalde de Estella-Lizarra, Gonzalo Fuentes, presentó ante el Tribunal Administrativo de Navarra (TAN), contra la composición de las comisiones -que se aprobó en julio-, ya que considera que no se ajusta a la proporcionalidad del pleno. Parece ser que ese mismo día el PSN les tendía la mano para negociar los presupuestos. Al hilo del mismo tema y a raíz de que Regino Etxabe, de EH Bildu, criticara a Navarra Suma que "no apuesta por una movilidad que nos sea el coche ni impulsa

> *"No tengo ningún problema con Cristina pero ante los graves ataques a nuestro grupo no os podemos apoyar de ninguna manera".*
>
> Jorge Crespo,
> PORTAVOZ DEL PSN

las acciones de sostenibilidad que se emprendieron en la anterior legislatura por el tripartito", la sostenibilidad protagonizó más debate en la sesión. Regino Etxabe enumeró acciones como los caminos escolares, el carril bici o el mercado de producto local Plazara!, entre otros. Del Cazo, por su parte, indicó que algunas de las acciones "no son operativas ya que no se utilizan, como el carril bici" y recordó que "no tiene nada de sostenible el permitir la celebración de un gran concierto en Los Llanos", en referencia al de Manu Chao, ofrecido en las fiestas de 2016.

Koldo Leoz (en el centro) junto a Regino Etxabe y Uxúa Domblás (EH Bildu) y José Luis Navarro, (secretario) en un momento del primer pleno del año.

Acuerdos municipales

El pleno aprobó inicialmente la ordenanza municipal reguladora del uso de la Administración Electrónica del Ayuntamiento. El Consistorio se adapta así a un nuevo marco legal que impone la habilitación de medios técnicos y jurídicos precisos que permitan a la personas y entidades relacionarse con el Ayuntamiento de la misma manera que de forma presencial. También salió adelante la moción presentada por el PSN en la que se acordaron compromisos locales ante la emergencia climática. Se aprobaron medidas como reducir los plásticos, implantar puntos de carga rápida para los vehículos eléctricos y promover campañas de concienciación, entre otras. El texto también contemplaba propuestas como requerir a Gobierno de Navarra la implantación de una estación de medición y control de la calidad del aire y la elaboración de un plan de ayudas a entidades locales para que conviertan sus locales en espacios energéticos de fuentes renovables, así como instar a la Mancomunidad de Montejurra a implementar campañas de reciclaje dirigidas a la ciudadanía.

El Plan de Movilidad, sin decidir

Otro de los temas, que no estaba en el orden del día, pero que se trató en el pleno fue la movilidad en la ciudad. Marta Ruiz de Alda, concejala de Urbanismo, explicó que, a pesar de que se oyen informaciones relacionadas con este tema, la realidad es que "se están estudiando todos los frentes que afectan a la movilidad en Estella para ofrecer una solución global y todavía no hay nada decidido". Entran dentro de este marco el sistema ZEC, el acceso de vehículos al casco antiguo y el aparcamiento subterráneo.

Los jubilados piden un local

Al final del pleno municipal el vecino de Estella, Santiago Esparza mostró su enfado porque considera que los jubilados están olvidados. Criticó que la asociación de Jubilados Ega reciba solo 700 euros de subvención y pidió, en nombre de los jubilados, un local municipal, tal y como lo tiene otros muchos colectivos. Informó de que hace años se aprobó la propuesta en pleno y después les dijeron que había prescrito. "¿Desde cuándo las cosas que se aprueban en el pleno no se ejecutan?", defendía Esparza. El alcalde Gonzalo Fuentes le informó de que ya están trabajando el tema.

Nuevo
SEAT Tarraco por 26.400 €.
Sujeto a financiación.

Sigue sumando.
Nunca es tarde para seguir cumpliendo tu lista. Y con el Nuevo SEAT Tarraco es más fácil que nunca. Disfruta de la última tecnología en seguridad y todo el espacio que necesitas con hasta 1.920 l de capacidad interior. Nuestro SUV más grande está equipado con Full LED, cuadro de mandos Digital Cockpit y asistentes a la conducción. Tu próximo gran plan en familia empieza ahora.

SEAT

Auto Ega C. Merkatondoa, 31 - Estella - Tel. 948 551 854 - comercial@autoega.seat

Consumo medio combinado de 5,7 a 9,5 l/100 km. Emisiones ponderadas de CO_2 de 148 a 214 g/km. (Valores WLTP.) Emisiones ponderadas de CO_2 de 129 a 166 g/km. (Valores NEDC). Imagen acabado SEAT Tarraco Xcellence con opcionales. PVP Recomendado para Península y Baleares para SEAT Tarraco 1.5 TSI 110 kW (150 cv) Style por 26.400 €. IVA, transporte e impuesto de matriculación, aportaciones comerciales de marca, concesionario y Volkswagen Financial Services incluidos en el precio. Oferta válida hasta el 31/01/2020 sujeta a unidades en stock para clientes particulares que financien a través de Volkswagen Bank GmbH S.E según condiciones contractuales un capital mínimo de 11.990 €, con una permanencia mínima de la financiación de 48 meses. Campaña incompatible con otras ofertas financieras. Pack Confianza SEAT incluido en el precio si se financia la compra con Volkswagen Bank GmbH S.E (ver las condiciones contractuales). Los servicios incluidos son los siguientes: 5 años de mantenimiento SEAT Service o 80.000 km (lo que antes suceda), Extensión de garantía durante 3 años adicionales a los 2 años de garantía del fabricante o 100.000 Km (lo que antes suceda) y 5 años de Servicio Movilidad SEAT.

Nuevo punto limpio en Sartaguda

El martes 21 de enero se inauguró el punto limpio de Sartaguda. Mancomunidad de Montejurra estima recoger de forma selectiva más de 120 toneladas de residuos. La construcción de este nuevo punto limpio ha sido posible gracias al esfuerzo y cooperación de diferentes actores: el Ayuntamiento de Sartaguda, que ha proporcionado la parcela de 600 m² para emplazar el punto limpio; la Mancomunidad de Montejurra, que se ha encargado de redactar el proyecto y dirigir las obras y el Gobierno de Navarra y el Consorcio de Residuos, que han financiado la infraestructura a través del Plan de Inversiones Locales 2017-2019, y las tasas de tratamiento de residuos respectivamente. El coste total de la infraestructura ha ascendido a 115.000 euros, de los cuales el Gobierno de Navarra ha aportado 92.000 euros y el Consorcio de Residuos el resto.

ventanas
ER EVARISTO RUIZ

Ventanas de...
- Madera
- Aluminio
- PVC
- Mixtas
(interior madera y exterior aluminio)

Fabricación propia, montaje y reparación de ventanas y persianas.

TE VAMOS A SORPRENDER

www.evaristoruiz.com
T. 948 55 26 61
Polígono Industrial Villatuerta
Ctra. Tafalla Km 1 • 31132 Villatuerta

FOTONOTICIA

Mª José Calvo, nueva alcaldesa de Villatuerta

10 de enero de 2020

La edil socialista Mª José Calvo es la nueva alcaldesa de Villatuerta tras la dimisión de José Mª Ocáriz. El pasado 10 de enero, en el pleno extraordinario convocado, se efectuó la dimisión oficial y José Mª Ocáriz -que encabezaba la única candidatura presentada por el PSN en la localidad- entregó la vara de mando a su compañera de partido Mª José Calvo. El ya exalcalde atribuye su dimisión a asuntos estrictamente personales y pidió disculpas a los vecinos que le han mostrado su confianza durante los últimos siete meses que ha estado en el cargo. Agradeció a la nueva alcaldesa y al resto de la corporación el haber facilitado y comprendido su decisión. La nueva alcaldesa, por su parte, mostró su ilusión y ganas de trabajar por el pueblo. "Comienzo con mucha ilusión y muchas ganas de trabajar para hacer cosas por y para todos los vecinos", declaraba Mª José a Calle Mayor. José María Ocáriz remarcó que continuará como concejal y trabajará junto al resto de la corporación en los diferentes proyectos previstos.

Un presupuesto de 1.599.560 euros para Villatuerta

En el pleno ordinario celebrado el 18 de diciembre, el Ayuntamiento de Villatuerta aprobó los presupuestos municipales que ascienden a 1.599.560 euros y que contemplan inversiones destacadas como la pavimentación de la calle Rúa Nueva, el acondicionamiento del arroyo Regueta y las mejoras en la ermita de San Román. Otras acciones contempladas son las mejoras en el colegio público, polígono industrial y caminos vecinales. Los presupuestos incluyen además dos actuaciones relacionadas con la mejora de la eficiencia energética como el cambio de luminarias de bajo consumo en el polideportivo y la ampliación y conexión a red de los paneles solares existentes.

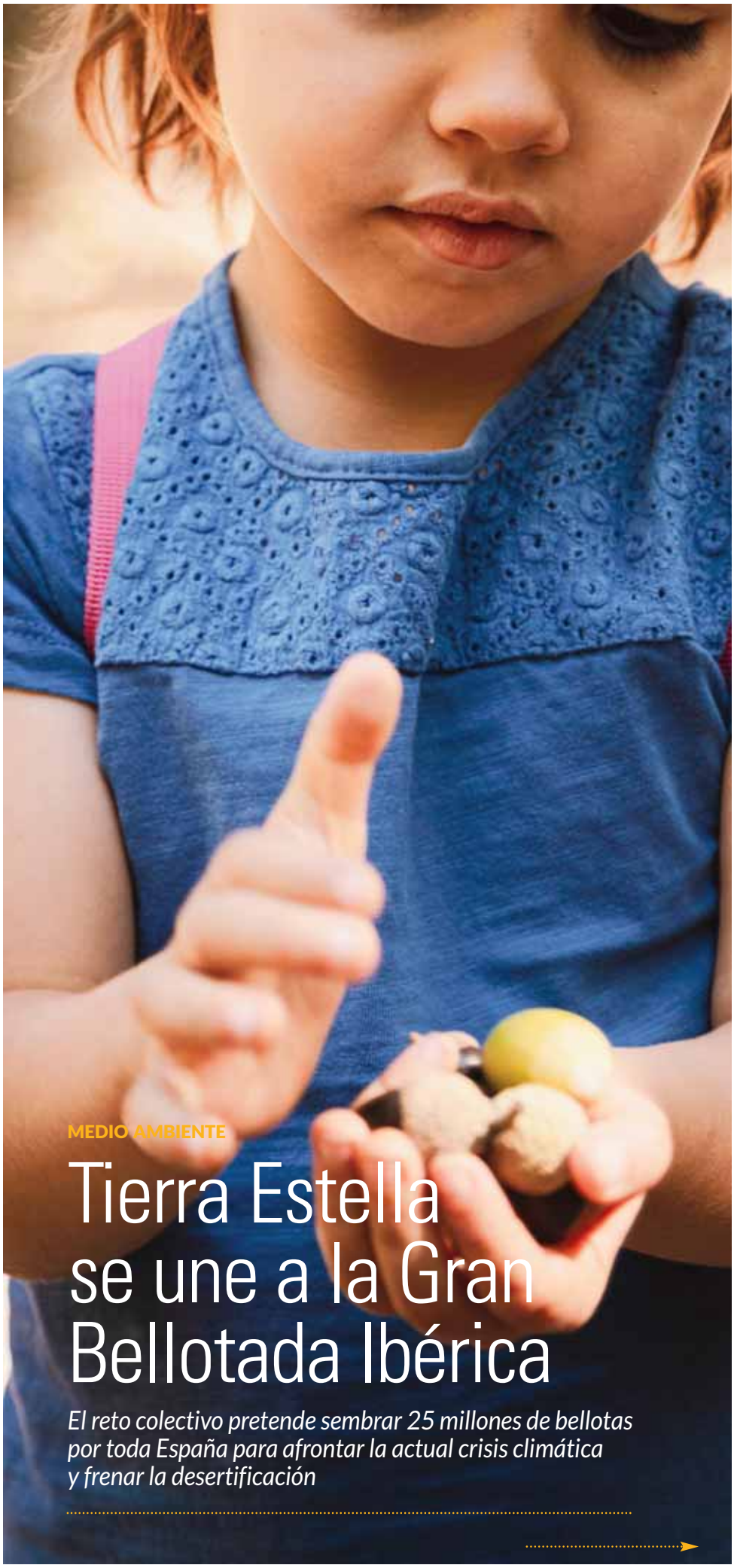

MEDIO AMBIENTE

Tierra Estella se une a la Gran Bellotada Ibérica

El reto colectivo pretende sembrar 25 millones de bellotas por toda España para afrontar la actual crisis climática y frenar la desertificación

En pleno debate climático y en una semana en la que el Gobierno ha declarado la emergencia climática en España, iniciativas como la 'Gran Bellotada Ibérica' -un reto colectivo que tiene como objetivo plantar 25 millones de bellotas, hasta el 1 de marzo, en zonas de todo el país para afrontar la actual crisis climática y frenar la desertificación, fomentando el resurgir de los bosques- demuestran la enorme voluntad y compromiso de la población con el medio ambiente. Diversas personas de Estella, alumnado del instituto público IES Tierra Estella, y vecinos de los valles de Yerri y Guesálaz se han convertido ya en 'células' de este gran reto.

La iniciativa surgió en la Sierra de Gata tras un incendio ocurrido en 2015 en el que se quemaron casi 9.000 hectáreas. Rodrigo Ibarrondo, un burgalés asentado en la zona, no cesó de aportar su granito de arena junto con el colectivo Reforest-Acción, que han llevado a cabo un proyecto de reforestación que ha plantado 60.000 bellotas en dicha zona gracias a mil voluntarios. Desde octubre, Ibarrola ha extendido la iniciativa al resto de España y a Portugal con la 'Gran Bellotada Ibérica', con el objetivo de implicar a la población y a las instituciones y, entre todos, tomar conciencia del problema y ponerle solución. Para ello, se está creando un tejido de células –cada persona o colectivo con interés en crear grupos y organizar acciones de recogida y siembra de bellotas–.

En dicha web, todas las personas, instituciones y colectivos que quieran colaborar tienen publicada una guía con todos los pasos para recolectar y sembrar bellotas. En la página se informa de que en España hay distintas variedades de bellota que pertenecen al mismo grupo de árboles: 'Quercus'. "La bellota es una semilla muy especial que por su gran tamaño es capaz de almacenar energía que al germinar desarrolle hasta un metro de raíz. Es por ello que tanto robles, encinas, alcornoques, coscojas y demás especies belloteras sean excelentes supervivientes del duro clima mediterráneo", se explica en la página del reto. Esta idea es la que se defiende como medida para frenar el desierto.

CIFRAS

Más de 2 millones de bellotas ya se han sembrado en España y Portugal.

25 millones de bellotas plantadas es el objetivo del reto.

Un grupo de 10 personas sembraron bellotas en Peñaguda

El estellés Isidoro Gómez de Segura, a raíz de conocer la iniciativa a través de la prensa, decidió darle difusión en las redes sociales. "Mi hermano se animó y recogió un montón de bellotas y siguió los pasos que se explican en la web de la 'Gran Bellotada Ibérica". Finalmente, Isidoro y su hermano junto con una cuadrilla fueron a plantar las 990 bellotas en una pieza lleca, al sur de Peñaguda, para repoblarla con encinas, robles y quejidos. "En una hora, aquella hectárea estaba sembrada de futuros árboles adaptados al terreno. Esperemos que las ovejas pasen de largo, porque se las rifan", apuntaba Isidoro, quien finalizaba su testimonio recalcando que se trata de una acción muy sencilla, que no cuesta nada y que multiplicada por cientos puede conseguir frenar la deforestación y el cambio climático. Al final, todo el grupo disfrutó de un rico almuerzo en el campo.

Valmayor, más repoblado en un futuro gracias a la voluntad de Íñigo López

La voluntad individual del estellés Íñigo López Jiménez ha permitido que la zona de Valmayor cuente con unas 60-90 bellotas sembradas. "Se trata de una zona que necesita árboles porque está muy pelada. Los árboles son necesarios y animo a la gente a que se una a esta iniciativa que tiene un gran fin", explicaba López. Este aficionado a la montaña conoció la iniciativa de la 'Gran Bellotada Ibérica' a través de las redes sociales y siguió las indicaciones de la página para hacer germinar las bellotas.

Concienciación medioambiental en Villanueva de Yerri

El reto de la 'Gran Bellotada' fue acogido en Villanueva de Yerri con los brazos abiertos. La vecina de la localidad, Leire Sanz, conoció a través de Internet esta apuesta por la lucha contra la desertización y decidió comunicarlo a los vecinos del pueblo ya que le parecía una buena idea para que los más pequeños aprendieran sobre el tema y se sensibilizaran con el medio natural. La idea gustó y Mª José Azanza, vecina de Villanueva de Yerri, se encargó de recoger las bellotas y organizar una quedada en la que niños y jóvenes plantaron bellotas en dos zonas comunales de la localidad. ¡Aprendieron un montón y se lo pasaron en grande!

El alumnado del IES Tierra Estella, involucrado con el medio natural

Un total 32 alumnos y alumnas de 2º de la ESO, de la asignatura optativa Medio Natural, recogieron bellotas de coscoja en Santa Bárbara que plantarán, después, en la misma zona, en colaboración con los alumnos del Proyecto Curricular Adaptado (PCA). Las profesoras Olatz Abáigar y Olaia Ruiz participan en esta iniciativa que consideran "muy interesante porque, además de que se trata el tema de las plantas, es una iniciativa de colaboración ciudadana que defiende la sostenibilidad y lucha contra el cambio climático además de ser muy didáctica para los alumnos", explicaban. Destacaban que la página de la 'Gran Bellotada Ibérica' muestra los pasos a seguir para plantar las bellotas y "los alumnos aprenden muchas cosas a través del proceso", concluían.

Alloz Azul apuesta por proteger la vegetación del embalse

La asociación Alloz Azul es un colectivo integrado por vecinos y visitantes del embalse de Alloz que promueve el uso responsable y fomenta la protección del medioambiente a orillas del pantano. Ester Gochi, responsable de la asociación, informaba a Calle Mayor de que cuando conoció la iniciativa de la 'Gran Bellotada' le pareció una gran idea pero consideró que debía contrastar el tema con el departamento de Medio Ambiente para que ellos decidieran si es era correcto plantar bellotas en la zona del embalse. "Hablamos con ellos y nos recomendaron que era preferible proteger la vegetación autóctona de la zona, que sirve como refugio de la fauna", detallaba. De esta manera, Alloz Azul se une a la iniciativa comprometiéndose a proteger las zonas de vegetación autóctona de las orillas del embalse. "Dentro de las iniciativas que organizamos no encantaría organizar alguna actividad al respecto para fomentar el cuidado de esta vegetación natural de embalse que con la gran afluencia de turistas que recibe en verano se ve perjudicada", concluía Ester Gochi. Todas aquellas personas interesadas en la labor de Alloz Azul pueden ponerse en contacto a través de Facebook.

UN PASEO POR

Erául

UNA SECCIÓN DE CALLE MAYOR PARA MOSTRAR Y PONER EN VALOR LOS PUEBLOS DE TIERRA ESTELLA

La localidad del valle de Yerri es conocida por su encina centenaria, la escuela de escalada y su emblemático lavadero

Erául está situado en un terreno montañoso al oeste del valle de Yerri. La localidad llama la atención por su entorno natural, presidido por el monte San Fausto, que alberga enclaves como el mirador de Lazkua.

La tranquila localidad rompe cada día su silencio con las voces y carcajadas de los 19 niños y niñas que habitan en este pequeño pueblo de montaña. El frontón, la sociedad y la ludoteca son los principales puntos de encuentro de los vecinos.

Aunque todavía queda alguna familia dedicada a la agricultura y ganadería, el sector industrial y los servicios son los principales ámbitos laborales de los vecinos. En los últimos años varias familias han apostado por vivir en el pueblo. Es por ello que Erául es una localidad viva y llena de proyectos. "Estamos inmersos en la organización de la Fiesta del Valle de Yerri, que se celebrará el 13 de junio. Esperamos que se nos conceda ejecutar un proyecto que contempla un jardín de estelas dicoideas que posee el pueblo y poder presentarlo en la fiesta", informaba la alcaldesa, Iranzu López.

Las cuatro casas rurales, una pizzería y el envidiable entorno natural, que atrae a cientos de escaladores -al contar con una de las escuelas de escalada más importantes de Navarra- y senderistas, Eraúl mantiene sus calles llenas de actividad y vida.

DATOS

- **Categoría administrativa:** concejo del valle de Yerri.
- **Población (2018):** 79 habitantes.
- **Superficie:** 7,24 km2.
- **Fiestas y romerías:** las fiestas patronales se celebran en julio, el fin de semana después de San Fermín. En septiembre, misa y comida popular en honor a San Miguel. En mayo, romería a la Basílica del Puy. 30 de septiembre, misa en honor a la Virgen de la Tos. El 1 de mayo se ha recuperado la colocación del mayo.

A

B C

A) Iglesia de San Miguel, de estilo románico tardío.

B) Frontón de la localidad.

C) Un lavadero emblemático.

Puntos de interés

RUTAS POR LA NATURALEZA

Mirador de Lazkua. Paseo entre carrascales que se inicia en el propio pueblo y discurre por el camino que va hacia San Fausto. En el cruce, a la derecha, el camino discurre hasta el balcón rocoso, en un paredón de calizo, donde se encuentra el espectacular mirador, desde el cual se puede contemplar un paisaje aéreo del valle de Allín, sierra de Lóquiz, Montejurra, Monjardín, etc.
Altikogaña. Discurre también entre carrascales y en el cruce antes mencionado hay que coger el camino de la izquierda que lleva al paseante hasta el alto de Altikogaña, donde existió un antiguo poblado de la Edad de Hierro. Se recomienda llevar GPS.

PATRIMONIO CIVIL

Lavadero. En la parte baja del pueblo, pertenece a la época de transición del románico al gótico.
Horno. Data de 1600, se encuentra en el jardín de un particular, en pleno núcleo urbano.

PATRIMONIO RELIGIOSO

Iglesia de San Miguel. De estilo románico tardío con influencias cistercienses, siglo XIII. Reformas en los siglos XVI y XVII.
Ermita de San Pedro. Los primeros documentos escritos que la nombran aparecen el 1550. También hay datos de su reconstrucción en el siglo XVIII. Hace una década, un grupo de voluntarios llevó a cabo otra remodelación que recuperó y asemejó el monumento a su estética original.

NO DEJES DE VER...

La encina de Erául

Está considerada como Monumento Natural desde el año 1991. Se trata de un ejemplar de más de 500 años, que tiene 10,20 metros de altitud y una copa de 16 m de diámetro. El ejemplar impacta por su enrevesado y, aparentemente, inestable tronco. Su larga vida la convierte en uno de los ejemplares más antiguos de Navarra. Símbolo protector de los habitantes de la localidad, ha sido testigo de episodios de las guerras carlistas como la Batalla de Abárzuza y ha conquistado con sus sinuosas formas a miles y miles de visitantes.

RICHARD
BAR-RESTAURANTE
Apostamos por la calidad
Carta
Avda. Yerri, 10 (Junto a la Plaza de Toros)
Tel. (948) 55 13 16 • 31200 ESTELLA (Navarra)
Menú de la casa (27 €) pan y vino e i.v.a. incluido
Menú del día (12 €) pan y vino e i.v.a. incluido

Liberty Seguros
Guillermo Nuin Echeverría
C/ Carlos II El Malo, 9 • ESTELLA • T. 948 55 07 23
M. 606 595 148 • guillermonuin@exclusivos.libertyseguros.es

Decenas de vecinos esperan en la plaza a que los miembros del Ayuntamiento lancen los trozos de panes bendecidos.

TRADICIONES

Los Arcos repartió 375 barras de pan y 444 botellas de vino por San Vicente

La lluvia de panes bendecidos volvió salpicar a los habitantes de la localidad el 22 de enero

La tradición envolvió Los Arcos por San Vicente, después de la celebración de San Sebastián. El 22 de enero, la localidad celebró este día como manda la tradición: con pan y vino. El Ayuntamiento lanzó cientos de trozos de pan de 375 barras y repartió 444 botellas de vino de bodegas de la zona.

La jornada comenzó de la manera más dulce y sonora. Los cantos de los Auroros de Santa María despertaron a los habitantes arqueños y anunciaron la llegada un bonito día cargado de tradición. A las 12 del mediodía, se celebró una misa solemne a la que acudieron numerosos vecinos y representantes municipales. El momento más emblemático llegó a las 13 horas. Las 375 barras, cortadas en trozos, fueron bendecidas por el párroco en el ayuntamiento. Acto seguido, los trozos de pan volaron desde el balcón del consistorio. En la plaza, decenas de habitantes levantaban los brazos para intentar alcanzar algún trozo de pan bendecido. Da igual que el pan caiga al suelo o sea pisado, al final del acto, no quedan ni las migas. Después, el Ayuntamiento repartió 444 botellas de vino de las bodegas de la zona. El Consistorio celebró una comida con invitados. Es típico que las cuadrillas se reúnan este día para comer

Tradiciones de leyenda

La leyenda cuenta que la madrastra del Santo en vez de dejarle comer en la mesa con los demás comensales le lanzaba pan por debajo de la mesa. Otra leyenda ligada a este día hace referencia a una madre que espigando con sus dos hijas durante la misa les dijo: "si a misa a Yániz no vais, piedras normas os volváis". A este hecho se atribuye la existencia de tres menhires situados cerca de la ermita que finalmente fueron derruidos al ordenar un vecino a los obreros que los demolieran para arreglar el camino.

Es típico que las cuadrillas se reúnan este día para comer juntos

juntos. Eso sí, que no falten los trozos de pan bendecidos ni el buen vino.

En el antiguo poblado de Yániz se encontraba la ermita de San Vicente, ya derruida. Era en este lugar donde el Ayuntamiento, el Clero Parroquial, autoridades y vecinos celebraban esta tradición para rendir culto al santo. También se bendecía el pan, que después se lanzaba desde una pequeña ventana para que los vecinos pudieran cogerlo y disfrutaran de suculentos almuerzos y comidas. En cuanto al origen del lanzamiento del pan, se cree que al ser época de hambruna, el Ayuntamiento repartía pan a la población para saciar el hambre.

Azcárate

"Visita nuestra Web y busca los inmuebles por referencia para ver más fotografías"

Paseo Inmaculada, 33
ESTELLA
T. y F. 948 550 844
info@inmoazcarate.com
www.inmoazcarate.com

ESTELLA / Zona Ibarra
Casa dúplex con amplia terraza y hermosas vistas, 3 hab., 2 baños, 1 aseo, txoko con salida a patio. Garaje abierto para 2 coches.
Antes 150.000 €
AHORA 135.000 € Ref 1386

ESTELLA / Zona Remontival
Piso amplio, salón-comedor grande, con salida al balcón, 3 hab. majas, 1 baño reformado, armarios empotrados.
95.000 €
Ref 1956

AYEGUI / Plaza Los Porches
Piso con trastero, totalmente reformado, 3 hab., 1 baño, cocina con salida a un balcón amplio, salón-comedor, ascensor.
Para entrar a vivir, en excelente estado.
Antes 140.000 €
AHORA 134.000 € Ref 1842

ESTELLA / Calle Mayor
Piso señorial con encanto. Amplio (130 m²), con ascensor. 1 hab. muy grande con balcón, 2 baños completos, cocina, 2 alcobas, 1 salón-comedor con dos balcones hacia C/ Mayor.
Antes 129.000 €
AHORA 119.000 € Ref 1744

LERÍN
Casa completamente reformada. 296 m² divididos en PB + 2 alturas. 4 hab., 1 baño, trastero, bodega, desván. Tejado nuevo. Para entrar a vivir.
Antes 72.500 €
AHORA 69.500 € Ref 1966

ESTELLA / Casco antiguo
Apartamento céntrico, 1ª altura sin ascensor, 2 hab., 1 baño con plato de ducha, cocina y salón, balcón y despensa. Luz, agua y cédula de habitabilidad.
Antes 68.000 €
AHORA 60.000 € Ref 1809

ARTE

La casa-museo Henri Lenaerts aspira a convertirse en 'motor turístico y cultural' de Guesálaz

La comisión de Cultura y Deporte del Parlamento de Navarra visitó las instalaciones el 14 de enero y mostró su disposición para ayudar a "preservar esta joya"

Los parlamentarios junto a responsables de la fundación Lenaerts y representantes municipales de Irurre y Guesálaz, en el jardín de Paulette.

En la pequeña localidad de Irurre se encuentra la denominada 'joya escondida' del valle de Guesálaz: la casa-museo Henri Lenaerts. El pasado 14 de enero, los miembros de la comisión de Cultura y Deporte del Parlamento de Navarra, a petición de Geroa Bai, visitaron las instalaciones, escucharon las propuestas y necesidades futuras de la fundación y mostraron su voluntad para ayudar a que la casa-museo Henri Lenaerts se convierta en el 'motor turístico y cultural' del valle de Guesálaz.

La delegación del Parlamento fue recibida por Julián Garrido, director de la Fundación Lenaerts; Ana Liende, secretaria y tesorera; Pedro Soto, vicepresidente de la fundación y alcalde del Ayuntamiento de Guesálaz; Aurkene Zaldúa, asesora económica; José Antonio Zudaire, presidente del concejo de Irurre y Nerea Basterra, concejala del Ayuntamiento de Guesálaz.

La visita arrancó con un recorrido por el jardín de Paulette, espacio donde se inició el proyecto y donde se exponen 22 esculturas del artista. Seguidamente, la delegación del Parlamento pudo contemplar las más de 3.000 piezas de las que consta el proyecto museográfico (esculturas, colección pictórica, tapices y biblioteca). Los portavoces de los grupos parlamentarios coincidieron en la necesidad de "poner en valor el mundo rural" para hacer frente a la despoblación, y mostraron su disposición para ayudar a "preservar esta joya".

Necesidades y propuestas

Ana Liende explicó a los parlamentarios las líneas de trabajo de la fundación. El proyecto, que transciende los museístico, tiene la misión de conservar y difundir la obra artística e intelectual del autor y promueve actividades basadas en los valores de Henri, como seminarios de meditación y Yoga. "Desde la fundación el objetivo es convertir al centro en motor turístico y cultural del valle de Guesálaz e incluso de la zona media de Navarra ya que nuestra institución está ejerciendo en el territorio una labor continuada de promoción del arte y la cultura desde hace doce años", explicaban desde la fundación Lenaerts. Para conseguir este objetivo señalaron la necesidad de una financiación sostenible que permita acciones como la gestión general, económica, de difusión y comunicación del centro así como la necesidad de fortalecer el servicio de visitas guiadas, ampliando el horario de atención y contando con un profesional que las imparta. Desvelaron además que se están ideando una serie de rutas turísticas en Irurre y valle de Guesálaz.

OFERTAS DE EMPLEO EN TIERRA ESTELLA

LASEME

Enviar CVs a: gerencia@laseme.net

> OPERARIO. ZONA ESTELLA

- **Tipo de contrato:** Contrato eventual y según necesidades de producción con posibilidad de continuar, según valía.
- **Horario:** Turnos por semana, mañanas: 06:00-14:00 y tardes 14:00 a 22:00.
- **Funciones:** Recortar, unir y montaje de piezas.
- **Experiencia:** Al menos 1 año en puesto similar.

> ADMINISTRATIVO/A CONTABLE. ZONA ESTELLA

- **Tipo de contrato:** contrato con periodo de prueba y luego indefinido, según valía.
- **Horario:** de lunes a viernes de 7:00 a 15:00 (horario flexible de entrada y salida).
- **Funciones:**
  - Preparación de albaranes.
  - Facturación.
  - Asientos contables.
  - Control de tesorería.
  - Archivo documental.
  - Apoyo a los departamentos de la empresa.
  - Gestión de pedidos con proveedores.
- **Formación:**
  FP II en Administración y Finanzas o superior.
- **Conocimientos:**
  - Ofimática: Word, Excel.
  - Programas de contabilidad y gestión SAP.
- **Experiencia:** Al menos 1 año en puesto similar.

> FONTANERO. ZONA ESTELLA

- **Tipo de contrato:** contrato con temporal, con posibilidad de indefinido, según valía.
- **Horario:** de lunes a viernes de 8:00 a 16:00.
- **Funciones:**
  - Instalación de calderas.
  - Instalaciones de fontanería en viviendas.
- **Conocimientos:** fontanería.
- **Experiencia:** Al menos 1 año en puesto similar.

> ASESOR COMERCIAL. ZONA ESTELLA

- **Tipo de contrato:** contrato en prácticas para menores de 30 años.
- **Funciones:**
  - Crear y prospectar cartera de cliente.
  - Presentar efectivamente los paquetes tecnológicos, atender, dar seguimiento hasta el cierre a las oportunidades de venta.
  - Ventas por teléfono y redes de contacto.
  - Realizar visitas de diagnóstico a los potenciales clientes.
  - Generar mapeos.
  - Asesorar al cliente sobre las mejores alternativas acerca del uso de los servicios de la empresa.
  - Generar cotizaciones y mantener su base de datos de oportunidades de venta al día.
  - Mantener actualizada la base de datos de los clientes con datos de contacto.
  - Implementar estrategias asignadas.
  - Preparar reporte de ventas semanales, dar retroalimentación a gerencia sobre los diferentes servicios, productos y precios de la competencia en el mercado.
- **Formación:** Titulación en FP o superior, en los últimos 5 años.
- **Conocimientos:**
  - Conocimientos básicos de Office.
  - Conocimientos generales de manejo de redes sociales y motores de búsqueda.
- **Experiencia:** Experiencia como comercial o ventas al público con al menos seis meses de experiencia.

> CARNICERO. ZONA ESTELLA

- **Tipo de contrato:** contrato con periodo de prueba y con posibilidad de indefinido, según valía.
- **Horario:** de lunes a viernes mañanas y tardes. Sábados mañanas.
- **Nº de vacantes:** 2.
- **Funciones:**
  - Atención al cliente.
  - Cortar y envasar los productos.
  - Preparación de pedidos.
  - Reparto de los pedidos.
- **Formación:** Se valorará carnet de manipulación de alimentos.
- **Experiencia:** Se valorará experiencia en puesto similar.
- **Otros:**
  - Imprescindible carnet de conducir.
  - Persona dinámica y que le guste trabajar en atención al público.

SERVICIO NAVARRO DE EMPLEO

> PERSONAL DE MANTENIMIENTO

Enviar CVs a:
rrhh@aemaservicios.com

- **Nº de puestos:** 2.
- **Tipo de contrato:** eventual inicial de 6 meses con posibilidad de prórroga y posterior incorporación fija.
- **Funciones:**
  - Tareas de mantenimiento, conservación y limpieza de Estaciones Depuradoras y Potabilizadoras.
  - Reparación equipos mecánicos y eléctricos.
- **Estudios:** grado medio de Mantenimiento de Equipos Industriales o Electricidad.
- **Experiencia profesional:** menos de 1 año.
- **Categoría profesional:** oficial de tercera.

> AUXILIAR FUNERARIO

Enviar CVs a:
info@tanatoriosirache.es

- **Tipo de contrato:** temporal. 6 meses. Prorrogable con posibilidad de indefinido.
- **Horario:** jornada completa. Trabajo en turnos incluyendo determinados fines de semana y festivos, estipulados en el calendario.
- **Funciones:** Recogida y preparación de personas fallecidas, atención a las familias, realización de trámites administrativos relacionados con la actividad.
- **Estudios:** Bachillerato. Se valorará formación en Tanatoestética y Tanatopraxia, así como conocimientos de informática.
- **Categoría profesional:** ayudante-auxiliar.

> PASTELERO

Enviar CVs a: victor@angela.eus

- **Tipo de contrato:** temporal, prorrogable con posibilidad de indefinido.
- **Horario:** jornada completa.
- **Funciones:** elaboración de pastas, bollería, bizcochos, bombones.
- **Categoría profesional:** ayudante-auxiliar.
- **Experiencia profesional:** menos de 1 año.

Vista general de la iglesia de Santa María en donde se han llevado a cabo las excavaciones arqueológicas.

ARQUEOLOGÍA

El Monasterio de Irache desveló la cimentación de tres iglesias y restos funerarios

Se han llevado a cabo diversas visitas guiadas para dar a conocer los descubrimientos hallados durante las excavaciones arqueológicas

El Monasterio de Irache no deja de sorprender. Las excavaciones arqueológicas que se han llevado a cabo desde septiembre, en la Iglesia de Santa María, han sacado a la luz la cimentación de tres iglesias superpuestas y el descubrimiento de más de un millar de esqueletos de diferentes épocas. Los hallazgos se han dado a conocer en diferentes visitas guiadas, organizadas por el Servicio de Patrimonio Histórico de la Dirección General de Cultura – Institución Príncipe de Viana. Entre otros elementos de interés se encuentra la aparición de la losa sepulcral, del siglo X, con mención a Teudano, primer abad del templo del que se tiene constancia.

El pasado 18 de enero alrededor de 80 personas conocieron in situ los interesantes hallazgos en el Monasterio de Irache, de la mano del director general de Cultura, Ignacio Apezteguía; la directora del Servicio de Patrimonio Histórico, Susana Herreros y el arqueólogo, José Antonio Faro. Estas visitas se encuadran en un programa más amplio en el que han participado las tres universidades de la comunidad, alcaldes y agentes culturales y turísticos de la zona, el Consejo Navarro de la Cultura y de las Artes, y las asociaciones de Amigos del Camino de Santiago y del Monasterio de Irache, entre otros.

Lo que empezó como una actuación para la restauración del pavimento del suelo de la iglesia –que se prevé que finalice en verano- ha derivado en el hallazgo de interesantes descubrimientos. El primero de los templos es el que actualmente está a la vista, cuya cronología es de mediados del siglo XII a comienzos del siglo XIII. Con algunos añadidos posteriores como el coro y el claustro del siglo XVI. "La existencia de una segunda iglesia de tres ábsides ya se detectó antes de la excavación como consecuencia de los trabajos de georradar que se llevaron a cabo antes de las obras. Su cronología exacta es difícil de establecer por falta de materiales que ayuden a datar las estructuras de cimentación,

Las excavaciones han descubierto más de un millar de esqueletos de diferentes épocas

Cuando finalicen las obras de restauración del pavimento se colocará a la vista del público la losa con la inscripción de Teudano

Unas 80 personas conocieron los hallazgos en el Monasterio de Irache a través de cuatro visitas guiadas.

Dos arqueólogos recogiendo restos óseos para analizar.

aunque muy posiblemente se trate de una construcción del siglo XI", informaba el arqueólogo, José Antonio Faro. La tercera de las edificaciones consta de una sola nave con cabecera rectilínea y contrafuertes interiores a modo de iconostasio. "La aparición de la losa con mención al abad Teudano, documentado en el 958, fue una gran alegría y permite suponer que esta iglesia fuera coetánea de dicho abad, aunque es difícil precisar su fecha de construcción o fundación", explicaba Susana Herreros. Además de estas estructuras y de la losa sepulcral, destaca el hallazgo de otras inscripciones de mediados del siglo XII, el horno de campanas al pie de la iglesia, así como algunas sepulturas en el muro sur que precisarán de un estudio posterior.

Análisis de los hallazgos

Ya se han iniciado las tareas para elaborar el informe científico de los trabajos desarrollados en el Monasterio de Irache. Entre la documentación, se incluirá la memoria con la secuencia de capas y su información, planos de las estructuras de las tres iglesias, fotografías con dron, un reportaje fotográfico, la realización de un vídeo cenital, el análisis del carbono de 14 de los huesos de los enterramientos más significativos o el informe epigráfico de la losa de Teudano. El conjunto de restos óseos se enviará al almacén de Arqueología del Gobierno de Navarra para su estudio e investigación. Al resto de los huesos se les dará sepultura en el mismo subsuelo de la iglesia de Santa María de Irache. Para la difusión y divulgación de los trabajos se presentarán públicamente los resultados arqueológicos en los próximos meses y habrá una puesta a disposición de los materiales, estudios y datos para uso de personal investigador, incluyendo una explicación y visita a la iglesia dentro del programa de la Semana de Estudios Medievales de Estella, dedicada este año a la arquitectura con el título "La petrificación de la riqueza". "Cuando finalicen las obras de restauración del pavimento del suelo de la iglesia, objeto inicial de las intervenciones de 2019 y 2020, se colocará a la vista del público la losa con la inscripción de Teudano así como paneles divulgativos y explicativos para dar a conocer como ha sido el proceso de excavación y los hallazgos encontrados", informaba el director general de cultura, Ignacio Apezteguía.

CPS-2432C/1-13-NA

RÍO EGA
CLÍNICA DENTAL
T. 948 52 05 26
C/ Carlos II, 1 bajo • Estella-Lizarra
(junto a la estación de autobuses)
admin@dentalega.com
www.dentalega.com
www.facebook.com/dentalega

6 años
cuidando de tu sonrisa

Clínica Dental Río Ega sigue apostando por traer a Estella las últimas tendencias en odontología, los tratamientos más novedosos y el equipamiento más puntero.

El **nuevo escáner intraoral** nos sumerge de lleno en la odontología digital evitando en muchos casos la toma de moldes con alginato o silicona y aumentando la comodidad, rapidez y precisión en muchos de los tratamientos.

ODONTOLOGÍA GENERAL - ENDODONCIA - ESCÁNER DENTAL 3D - IMPLANTES - PERIODONCIA - ORTODONCIA INVISIBLE - CIRUGÍA ORAL - PADI FÉRULAS DEPORTIVAS

Nacho Casanova Osés

Diseñador

"DESDE MUY TEMPRANA EDAD ME FASCINABAN TODAS LAS TAREAS CREATIVAS"

El vecino de Urbiola, Nacho Casanova Osés, se impuso con su diseño 'Artesana' a los más de 860 trabajos presentados al premio Stone& Wood, del evento 'Selected 2020', que tuvo lugar en Bilbao en el mes de noviembre

PRIMER PLANO

El joven diseñador de Urbiola, Nacho Casanova Osés, de 24 años, consiguió el premio Stone & Wood, en reconocimiento a su diseño de luminaria 'Artesana'. El trabajo de Nacho se impuso entre más de 860 trabajos presentados a este premio por diseñadores de toda Europa y entre quienes también llegó a la final el vecino de Torres del Río, Unai Navarro, con el jamonero 'Atlas'. La entrega de premios se llevó a cabo en el evento 'Selected 2020', que tuvo lugar el pasado mes de noviembre en Bilbao.

¿Qué sentiste al recibir el premio?

Fue una sorpresa, algo inesperado debido al gran nivel de los demás finalistas.

¿Qué supone para ti?

Es un inmenso orgullo obtener un reconocimiento de este nivel por un trabajo propio.

¿Es un certamen de prestigio?

Sí, se trata de un evento a nivel internacional en el que participan creativos de todos los ámbitos del diseño. En esta edición se presentaron más de 860 proyectos de toda Europa para el premio Stone and Wood. Un reconocimiento a la creatividad, que se divide en dos categorías, la Profesional en el que participan estudios consolidados, y la New Talents.

¿Por qué crees que 'Artesana' fue la elegida y destacó entre el resto de diseños?

A mi parecer creo que lo que más influyó no fue tanto su polivalencia sino el concepto por el que surgió, la recuperación de los oficios artesanales.

¿En qué consiste tu creación?

'Artesana' es una luminaria portátil polivalente producida de manera artesanal, fusionando la cestería y la forja. Esta luminaria nace de la necesidad de devolver el valor de la

artesanía a la sociedad actual. Su estructura dividida permite al usuario jugar con el espacio de apertura, dependiendo de la cantidad de luz que necesite. Además de ser portable, dispone de un puerto USB con el que podemos cargar el móvil allí donde vayamos.

¿Cómo se te ocurrió la idea?

Este proyecto surge como proyecto final de mi carrera. Mi preocupación por los ámbitos de consumo actual asociados a la producción en masa y la utilización de materiales contaminantes, me llevó a cuestionarme la necesidad de investigar sobre las luminarias, el consumo y la posibilidad de generar la mayor versatilidad en un producto a través de una producción artesanal que ponga en valor el capital cultural y humano propio de cada comunidad, aunando lo local y global.

¿Siempre has sido aficionado al diseño?

Desde muy temprana edad me fascinaban todas las tareas creativas. Amante de la arquitectura, diseño y fotografía, caí un poco de casualidad en mi carrera, pero esta profesión me ha conquistado y es aquí donde he encontrado mi perfecto hábitat.

Inmerso en un nuevo proyecto empresarial

Nacho Casanova realizó Estudios Superiores de Diseño de Producto en la Escuela Superior de Diseño de La Rioja (ESDIR). Actualmente se encuentra inmerso en el proyecto empresarial 'Umbral Design'.

Nacho Casanova Osés (segundo por la izquierda) junto a Unai Navarro, vecino de Torres del Río, y otros compañeros asistentes.

¿Qué dotes crees que tiene que tener un diseñador de producto?

Creo que hoy en día todo diseñador tiene una responsabilidad intrínseca en su trabajo, ya que no basta con ser creativo e innovador. Cuando llega un proyecto a tus manos tienes que ir más allá de los valores establecidos anteriormente, hay que tener en cuenta el impacto que producirá en nuestro entorno, desde la obtención de su materia prima, pasando por su producción y transporte hasta su vida útil.

¿Nuevas ideas en mente que se puedan contar?

Ahora mismo estoy trabajando en un nuevo proyecto empresarial con otros creativos, un estudio de diseño de producto llamado 'Umbral Design' en Logroño (La Rioja).

¿Un sueño cómo diseñador?

Mi mayor sueño es poder dedicarme toda mi vida a desarrollar profesionalmente mi creatividad.

"Esta luminaria nace de la necesidad de devolver el valor de la artesanía a la sociedad actual"

VALORACIÓN POSITIVA DE LAS FAMILIAS

LOLI GUTIÉRREZ
madre

"Una academia diferente. Atención personalizada y basada en los aspectos más positivos de los alumnos. Un equipo impresionante. Gracias por la implicación y un trabajo excepcional"

ASIER ARRESEIGOR
alumno

"La academia CEE Borja te hace sentir único. Te hace conocer tus virtudes, ofrece un apoyo moral y te da ánimos a seguir con los estudios para así sacar tu mejor versión"

NATALIA LAPARRA
madre

"Llevar a nuestro hijo ha sido la mejor decisión. Son parte de nuestra familia, con esto decimos todo. Transmisión de valores muy positivos. Un cambio en todos los sentidos. Grandes profesionales"

Equipo de CEE Borja en Estella: Naiara Adin, profesora en euskera, castellano e inglés; Eider Irigoyen, profesora en euskera, castellano e inglés; Borja Hortelano, fundador de academia CEE Borja y coach; Itxaso Latasa, directora y coach; Estíbaliz Lana, profesora en euskera, castellano e inglés e Itsasne Maeztu, profesora en euskera, castellano e inglés; en el nuevo centro de la calle Rocamador (junto a la rotonda de Capuchinos).

EDUCACIÓN

CEE Borja abre su segunda academia en Estella

El nuevo centro educativo ubicado en la calle Rocamador se suma al de la calle Arieta y a los dos de Pío XII en Pamplona

Academia CEE Borja comienza 2020 ampliando sus instalaciones de la cuidad del Ega y su equipo de profesoras para seguir ofreciendo el mejor servicio a las familias de Tierra Estella.

"Estamos muy contentos con la **grata acogida** que hemos recibido en Estella-Lizarra. Tenemos muy claro que nuestros alumnos tienen que estar en las mejores condiciones. Manteniendo nuestra filosofía de **plazas limitadas**, en relación al espacio y profesorado, hemos decidido abrir la academia de Rocamador", indica Borja Hortelano, director de CEE Borja.

Quieren que nuevas familias conozcan su metodología. Por eso, desde CEE Borja, con motivo de la nueva apertura, ofrecen **matrícula gratuita** al inscribirse ahora.

CEE BORJA APUESTA POR LA MEJORA CONSTANTE

El año pasado CEE Borja consiguió los mejores resultados de su historia cerrando un curso brillante con un **98% de casos de éxito**. Clave de este éxito son su apuesta por el trabajo en equipo y la mejora constante de la **metodología CEE Borja**. "No nos quedamos sólo con los buenos resultados. En CEE Borja apostamos por la mejora constante de nuestra metodología basada en la motivación y el esfuerzo", apunta Borja Hortelano.

Este curso, entre otras, han introducido mejoras a nivel académico, con técnicas de refuerzo específico en asignaturas de **matemáticas** y **física y química**; y un trabajo mucho más personal con las familias con reuniones periódicas constantes, reforzando así su convicción de la importancia de la **comunicación directa** en el éxito de la educación de nuestros hijos.

En CEE Borja queremos y podemos ayudarte. **¿Te apuntas?**

¡MATRÍCULA GRATIS!
por nueva apertura

ACADEMIA
ceeborja
CENTRO EDUCATIVO ESPECIALIZADO

CONTACTO:
Tel.: 848 41 06 90
ceeborja@hotmail.com
www.ceeborja.com

DIRECCIONES:

Estella-Lizarra
> C/ Arieta, 13 (junto a la rotonda de subida a Remontival).
> C/ Rocamador, 3 (junto a la rotonda de Capuchinos).

Pamplona-Iruña
> Avda. Pio XII, 22 - Of. 12.
> Avda. Pío XII, 22 - Of. 8.

Fachada de la academia de la calle Arieta, 13 (junto a la rotonda de subida a Remontival).

Nuestra metodología de trabajo se basa en tres pilares fundamentales:

AYUDAR A LAS FAMILIAS

En CEE Borja tenemos muy claro que nosotros no estamos para juzgar a las familias, estamos para ayudaros ofreciéndoos pautas en función de las características de cada familia y de las necesidades de cada niño.

El mayor problema que detectan nuestras educadoras familiares es la **falta de comunicación**. Los padres se quejan de que los hijos no les escuchan pero ellos muchas veces tampoco prestan atención a lo que sus niños les dicen. Para revertir esta situación apostamos por la mejora de la comunicación familiar aplicando un sistema de **asambleas al final de cada día**, durante 10 minutos, basado en seis pasos:

1) Hablar padre y madre.
2) Decirle al hijo las cosas que hoy ha hecho bien.
3) Decirle lo que ha hecho mal, lo que puede hacer mejor y enseñarle cómo hacerlo bien.
4) Acordar objetivos, obligaciones del día siguiente.
5) Elegir su recompensa si cumple las obligaciones.
6) Explicar las consecuencias si no cumple sus obligaciones.

FIGURA DEL COACH

En CEE Borja se da prioridad fundamental al **trabajo humano**, motivacional… El coach lo que hace es leer y entender las características de cada niño y, desde el cariño, desde el refuerzo positivo, desde la motivación, sacar lo mejor de los alumnos.

Trabajamos la parte humana del niño. Mediante la escucha activa, le decimos las cosas que están haciendo bien para que las siga haciendo así; y lo que no está haciendo correctamente, explicárselo y enseñarle cómo hacerlo. Un niño motivado es un niño feliz; se come el mundo.

SEGUIMIENTO ACADÉMICO

El tercer pilar es el seguimiento académico diario. Durante los últimos diez años nos hemos dado cuenta de que no se enseña específicamente a estudiar y de que el nivel atencional del niño en el colegio es de un 15 %. Si un alumno no está atento en clase luego a las tardes lo que tendría que costar media hora le cuesta cinco veces más.

Desde CEE Borja aplicamos un sistema de **mejora atencional** que consiste en enseñar a atender en clase inculcándoles la importancia que tiene. La profesora académica hace un seguimiento pormenorizado de cada alumno y les enseña a estudiar de forma autónoma con técnicas de estudio adaptadas a las necesidades actuales.

Desde el primer momento tenemos claro que queremos conseguir niños autónomos. Es por eso que nuestros alumnos están en CEE Borja mínimo un curso, máximo dos. Pasados esos dos cursos los padres han aprendido cuál es la mejor forma de ayudar a su hijo a nivel educativo y el alumno sabe que con esfuerzo es capaz de conseguir lo que quiera, que nadie nunca le va a decir que no puede y que además sabe cómo estudiar porque le hemos enseñado la metodología académica.

En definitiva, en CEE Borja trabajamos para que los niños sean felices:

- Aprendiendo a valorar las cosas que tienen.
- Viviendo el momento, el ahora, disfrutando de lo que están haciendo.
- Queriéndose y valorándose. Evitando los cánones (futbolistas, actores…). Si quieren parecerse siempre a alguien nunca se van a querer. Son conceptos abstractos que impiden a los niños ser felices.

TIERRA ESTELLA GLOBAL

Los vecinos de Tierra Estella más internacionales comparten en esta sección sus experiencias personales y profesionales con los lectores de Calle Mayor.
¿Te animas? ¿conoces a alguien? oficina@callemayor.es

Javier Ripa Nieva

Estocolmo (Suecia)

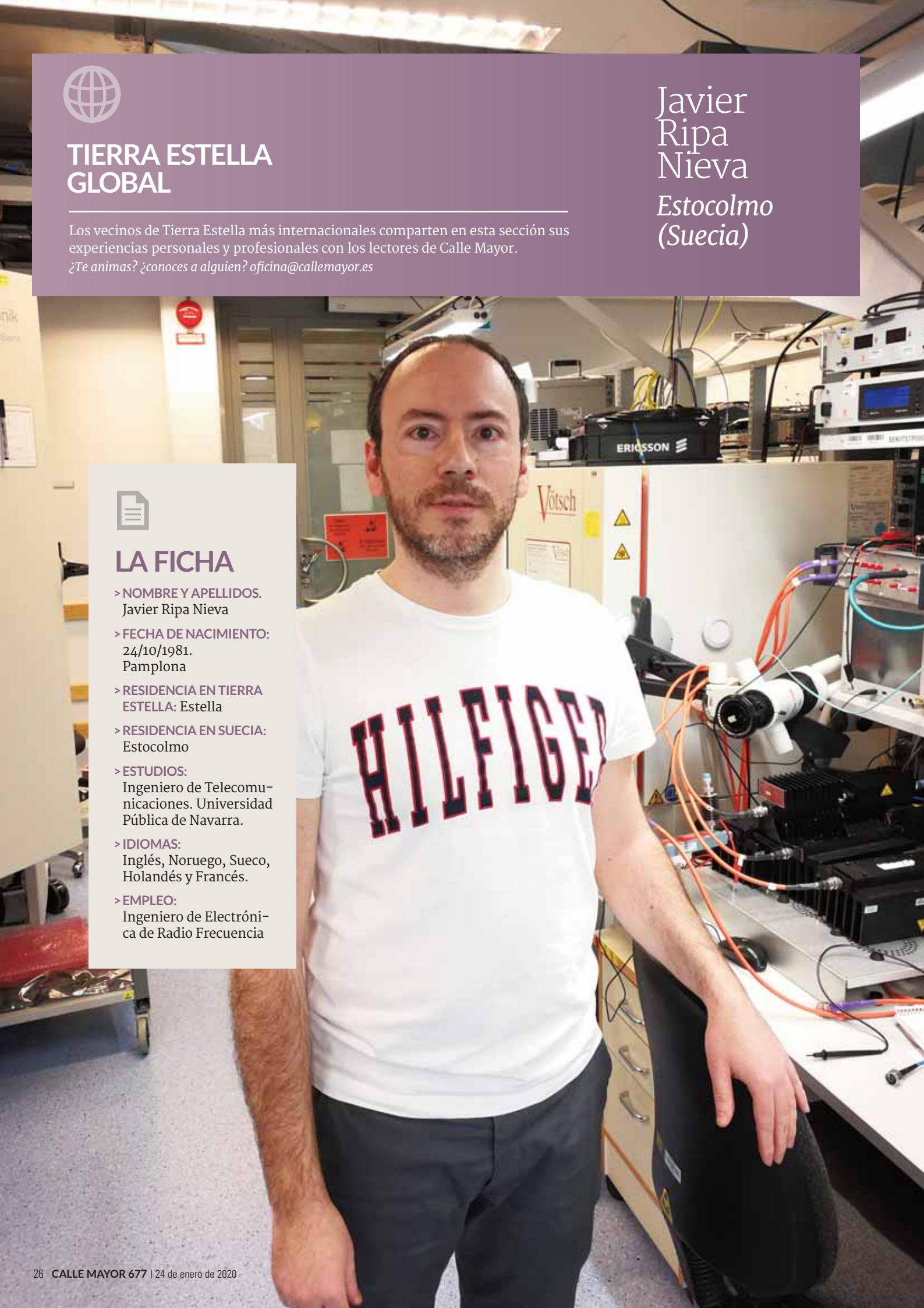

LA FICHA

- **NOMBRE Y APELLIDOS.** Javier Ripa Nieva
- **FECHA DE NACIMIENTO:** 24/10/1981. Pamplona
- **RESIDENCIA EN TIERRA ESTELLA:** Estella
- **RESIDENCIA EN SUECIA:** Estocolmo
- **ESTUDIOS:** Ingeniero de Telecomunicaciones. Universidad Pública de Navarra.
- **IDIOMAS:** Inglés, Noruego, Sueco, Holandés y Francés.
- **EMPLEO:** Ingeniero de Electrónica de Radio Frecuencia

"EN EL NORTE DE EUROPA, SI TIENES BUENA FORMACIÓN, OFRECEN CONTRATOS DIGNOS AUNQUE NO TENGAS EXPERIENCIA"

Javier Ripa Nieva, estellés de 38 años, ejerce como ingeniero de telecomunicaciones en Ericsson, una de las principales empresas del sector de las comunicaciones

Apasionado del frío y la nieve, el estellés Javier Ripa (24/10/1981) inició sus aventuras en países del norte a raíz de un Erasmus en Trondheim (Noruega) que realizó en el año 2006. Licenciado en Ingeniería de Telecomunicaciones por la Universidad Pública de Navarra, decidió volver al norte de Europa en busca de un empleo que le permitiera aprovechar los conocimientos de la carrera. Javier Ripa, en diez años, ha vivido en cinco países distintos, lo que le ha permitido tener una amplia visión de los diferentes modos de vida, sistemas laborales y caracteres de las personas. Esta gran aventura también le ha servido para darse cuenta de que no existe un lugar perfecto y que lo importante es aprovechar cada lugar al máximo y tratar de encontrar y disfrutar con lo que te hace feliz allá donde estés.

¿Cómo fue tu aterrizaje en Suecia?

A Suecia llegué en diciembre de 2017 porque me ofrecieron un puesto de trabajo muy interesante en una de las principales empresas del sector de las comunicaciones móviles como es Ericsson. Pese a estar muy a gusto en Chipre, donde había vivido durante un año, decidí ha-

LO MEJOR

Las condiciones de trabajo son muy buenas. Hay mucha flexibilidad horaria, las vacaciones son sagradas y acostumbran a anteponerse a los plazos de entrega de los proyectos. La educación -formación profesional y/o universitaria- es gratuita además de que como estudiante recibes subvenciones por parte del Estado, las bajas por paternidad-maternidad son de hasta 480 días a compartir entre la pareja, y, normalmente, tienes la posibilidad de quedarte en casa si tus hijos están enfermos. Además, pese a la idea de que los países escandinavos son fríos, Estocolmo es una ciudad bastante grande -cerca de un millón de habitantes- y tiene una oferta de ocio muy interesante.

LO PEOR

Echo mucho de menos a la familia, el no ver cómo mis sobrinos van creciendo, o el no pasar más tiempo con mis padres cuando se van haciendo mayores, no ver a los amigos de toda la vida y no poder disfrutar de la gastronomía navarra y de alguna que otra juerga.

Javier junto a sus padres y su hermana. Al fondo, el parlamento.

cer el cambio dada la gran calidad de la oferta a nivel profesional.

¿Cómo han sido estos dos años en el nuevo destino?

Tras varios años moviéndome mucho, ahora mismo estoy más asentado en Suecia. Me he comprado un piso, y tengo el trabajo que soñaba cuando estaba en España. Además, me agradecen casi diariamente mi esfuerzo, y aunque haya picos de trabajo cuando estoy aquí, paso una semana en Estella unas seis u ocho veces al año, sin contar los viernes o lunes que utilizo para hacer viajes por Europa. Si por lo que sea tengo que trabajar, me llevo el ordenador y listo. Por lo demás, Estocolmo es una ciudad muy bonita, y aunque echo de menos más frío y nieve en invierno, se está muy bien por aquí.

¿Cuál ha sido tu recorrido laboral desde que dejaste Estella?

En 2010, tras un breve paso por Pamplona y Madrid, decidí mudarme a Malmö, sur de Suecia, ante la dificultad de encontrar un trabajo donde aprovechar los conocimientos de la carrera. Además, siempre había querido vivir en un país con nieve permanente en invierno, y tras el año de Erasmus en Trondheim (Noruega), quise volver al norte de Europa. A los pocos meses me salió trabajo en Bergen, Noruega, y desde entonces he estado trabajando en empresas relacionadas con las telecomunicaciones en Noruega, Holanda y Chipre. Finalmente, hace dos años recibí la llamada de Suecia y me vine para aquí. Durante todo este tiempo, he trabajado en empresas de telecomunicaciones desarrollando estaciones base de comunicaciones inalámbricas, así como en el sector del Oil&Gas, diseñando sistemas de telecomunicaciones de plataformas petrolíferas. Dos sectores distintos pero muy apasionantes.

Con un recorrido laboral por tantos países diferentes, ¿qué ventajas y desventajas le ves al mercado laboral en el extranjero frente al de España?

Muchos de los que están fuera de España han salido buscando mejores condiciones de trabajo, o simplemente, un trabajo. En mi caso, pese a que las condiciones de trabajo eran obviamente importantes, la principal razón que me llevó a salir fue el hecho de que no conseguía encontrar un tipo de trabajo técnico, relacionado con mi carrera, y que me gustara. España es un país tradicionalmente de servicios, y no de tecnología. Poco a poco las cosas van cambiando, pero creo que tendrá que pasar mucho tiempo para que sea más común encontrar este tipo de trabajos en España y fuera de las principales ciudades como Madrid o Barcelona.

Además, la baja tasa de desempleo obliga a las empresas a contratar personal con formación pero sin experiencia. En el norte de Europa, si tienes buena formación, ofrecen contratos dignos aunque no tengas experiencia, lo cual facilita mucho el inicio de la vida laboral de los jóvenes.

Javier disfrutando en una fiesta.

"Estocolmo está muy preparado para moverse con medios sostenibles"

"La gente elige su horario laboral en función del tráfico, clases de spinning, entrega de paquetería, etc."

¿Qué función desempeñas en la empresa Ericsson?

Formo parte del equipo de ingeniería de radio-frecuencia. Diseñamos y testeamos la parte de electrónica de alta frecuencia de las estaciones base de las redes móviles, encargadas de conectar los teléfonos móviles de los usuarios con la red troncal de las operadoras móviles. Ericsson es una de las tres mayores empresas en el sector de la infraestructura móvil y su sede principal se sitúa en Kista, Estocolmo, donde está mi oficina.

¿Cómo te desplazas?

El horario de trabajo es, en general, muy flexible. La jornada laboral es de 7 horas y 45minutos, normalmente de 8 a 16:15 horas, con media hora para comer. Sin embargo, eso son sólo números. Los horarios son muy flexibles y es muy común ver cómo la gente elige sus horarios en función del tráfico, clases de spinning, entrega de paquetería, etc. Obviamente el trabajo hay que hacerlo, pero no te imponen cuándo. En invierno, suelo ir a trabajar en metro. Me cuesta 25 minutos puerta a puerta, lo cual lo hace muy cómodo. En verano disfruto de la moto y en 15 minutos llego. De todas formas, Estocolmo está muy preparado para moverse con medios sostenibles. La red de metro y autobuses y trenes de cercanías te lleva a cualquier sitio de la ciudad, y si te sientes más activo, hay carriles bici por toda la ciudad. En ese sentido, está muy avanzada, algo en lo que tendríamos que mejorar en España.

¿Cambia mucho el ocio en invierno y verano a causa del clima?

La vida cambia mucho en invierno o en verano. En invierno, la gente tiende a hacer una vida muy casera debido al frío y la oscuridad, y las tardes son bastante tranquilas. Sin embargo, durante los meses más templados, la ciudad cambia completamente. La gente corre después del trabajo a los parques y orillas del mar, y hay cuadrillas haciendo barbacoas por todos los rincones de la ciudad. Pese a que

me gusta mucho la nieve, el verano es una parte del año muy bonita.

¿Es una ciudad con oferta cultural? ¿Qué destacarías de Estocolmo, la denominada 'Venecia del norte'?

Debido a que Estocolmo está compuesto por muchas islas, se ve el mar desde muchos puntos de la ciudad y eso le da un encanto especial. Además, tiene unos cuantos museos muy interesantes: Museo Vassa, Museo Photografiska, etc. Suelen venir grandes artistas internacionales y, en verano, hay un concierto cada día en el parque de atracciones Gröna Lund, donde artistas locales crean muy buen ambiente.

¿Qué destacarías de los suecos?

Suecia es un país más organizado que España en muchos aspectos, y, en parte, creo que es gracias a su honestidad. Esto permite que no tenga que haber tanto control para muchas cosas, lo que hace la vida más fácil. Por otra parte, hay veces nos choca mucho la poca flexibilidad que tienen los suecos a la hora de acatar ciertas normas. Sin embargo, te acabas dando cuenta de que en España si todo el mundo siguiera las normas, todo funcionaría mejor. Por mencionar algo negativo, quizá sea verdad el tópico de que son personas más frías e individualistas que en España. Se percibe en detalles como saludar por la mañana o en el ascensor, mantener la puerta al que viene detrás, etc.

¿Echas de menos tu vida en Estella? ¿Tienes intención de volver algún día?

Echo mucho de menos cosas de Estella y España en general. Sin embargo, una de las cosas que he aprendido tras haber vivido en cinco países distintos en los últimos diez años es que no hay un lugar perfecto. El objetivo es aprovechar cada lugar al máximo y tratar de encontrar y disfrutar con los que te hace feliz allá donde estés y, de momento, lo voy consiguiendo.

TURISMO
El top 3 de Javier Ripa

1 Norte de Suecia

Excursión a la nieve con trineo de perros cerca de Kiruna y visita a Abisko, zona de Kebnekaisen (montaña más alta de Suecia) y Riksgränsen, zona montañosa frontera con Noruega. Paisajes impresionantes, especialmente en invierno -primavera, para mi gusto.

2 Playa de Horgbergstrand

Un paseo alrededor de la isla de Kungsholmen que, siendo objetivos, no es el más bonito de la zona pero me hace trasladarme a cualquier playa de España. Combina parte de bosque, parte nueva con restaurantes y zona de baño.

3 Visby

Es una ciudad medieval que merece mucho la pena visitar. Está al sur del país, en la isla de Gotland, y mantiene restos y arquitectura medieval muy bien conservada. Los bares y restaurantes que dan vida a la ciudad están diseñados dentro de casas de la época cuyas fachadas y estructuras interiores se han mantenido.

Foto de grupo del profesorado, alumnado, padres y madres y otras personas involucradas en el modelo D del colegio público Remontival, en la presentación de las actividades del 25 aniversario.

EDUCACIÓN

Remontival cumple 25 años de educación pública en euskera

El aniversario ha unido a familias y profesorado que a lo largo de estos años han apostado por el modelo D y que lo celebrarán con una serie de actividades que tendrán lugar de enero a mayo

Ya han pasado 25 años desde que unos diecisiete alumnos y alumnas de Tierra Estella estrenaran el primer curso de un modelo educativo que defendía la educación pública íntegra en euskera, en Remontival. El pasado 14 de enero, un grupo de docentes pioneros del modelo D, profesores actuales, alumnado, madres, padres y otros involucrados presentaron las iniciativas que llevarán a cabo a la largo de cinco meses para conmemorar el 25 aniversario de la implantación de este modelo en el centro educativo estellés.

Una de las primeras iniciativas, hilo conductor de la conmemoración de estos 25 años, es la canción que lleva por título el lema del aniversario 'Luzatu eskua euskarari', que se traduce como 'echa una mano al euskera'. "He compuesto la canción pensando en el lipdup que grabaremos en febrero. La letra cuenta la historia del modelo D y el día a día en la escuela. La idea era que la canción fuese el resultado de la participación de mucha gente. Han colaborado Leire Betelu, profesora de inglés; Pablo Etayo, padre y músico; Iñaki Basarte, antiguo alumno; Eider Jaka, profesora de música, Itsaso Valencia y un niño del grupo de 4 años", informaba Oihane Solano, profesora de apoyo y compositora de la canción. También se han creado camisetas con el logo, en el que la diversidad se da la mano para mirar hacia adelante y en el que se plasma la idea de educación pública y modelo D.

Pinceladas de historia

Enkarni Valencia se encargó de recordar los inicios del modelo en Remontival. Indicó que el proceso para su implantación comenzó en el curso de pre matriculación del curso 94/95, en el que hubo cinco solicitudes de familias. La petición no salió adelante pero tras una reunión con la administración en la cual se trató el tema de la inmersión lingüística y las características del modelo, surgió un grupo de trabajo para que fuese posible que en el curso 95/96 se pudiese implantar el modelo en Remontival. "Después de mucho trabajo y gracias a la implicación de las familias, el departamento de Educación aprobó la petición y 17 alumnos estrenaron el modelo D en el colegio público", reveló. Los allí presentes recordaron además que "una de las grandes luchas fue conseguir el derecho a transporte público y la subvención para el comedor. Otro logro importante fue conseguir la ubicación actual. Con la construcción del nuevo instituto, la escuela pudo recuperar espacios y reorganizarse de manera lógica", remarcaban.

El 30 de mayo culminarán las actividades con una gran fiesta

Puntos de vista

TOÑO ALFARO GONZÁLEZ

Profesor pionero, ya jubilado, valora la evolución del modelo educativo.

"Yo creo que el modelo D ha evolucionado muy bien. Hace 25 años la creencia general era que no iba a funcionar. Yo aposté firmemente. Remontival había bajado mucho el número de matrículas y siempre creí que implantar este modelo lo diferenciaría del resto. A día de hoy se puede decir que subieron las matrículas tanto del modelo D como del modelo de castellano y Lizarra Ikastola también mejoró la matriculación".

ENKARNI VALENCIA GARCÍA

Profesora de 6º de Primaria, resalta los valores de la educación pública en euskera.

"Resaltaría el hecho de que este modelo cumple el derecho a la educación universal desde la cercanía de nuestra propia cultura que es el euskera".

MAIDER BARBARIN PÉREZ DE VIÑASPRE

Madre de dos alumnos de 8 y 10 años, explica los motivos de su apuesta por Remontival y el modelo D.

"Aposté porque es público, euskaldun y porque está en Lizarra. Estoy encantada con la implicación del profesorado".

NEREA GARCÍA MARTÍNEZ

Alumna de 6º de Primaria, explica su experiencia como estudiante.

"Estoy muy contenta de estudiar en euskera porque aprendo otro idioma y además la manera de enseñarnos es muy divertida y me lo paso muy bien".

Actividades del 25 aniversario

Las actividades arrancaron en enero con un pintxo pote en la peña La Bota, en la que se cantó la canción en directo. En el centro, el alumnado llevó a cabo actividades de arte relacionadas con la conmemoración.

Febrero. Se grabará un video o lipdup y participarán en el carnaval rural el 14 de febrero, en la plaza de los Fueros, a las 15:30 h. En Remontival, los alumnos llevarán a cabo un taller de bertzolaris.

Marzo. Excursiones al monte con el club Montañero. En el centro se celebrarán diferentes tertulias y se grabará el programa Ene Kantak de ETB.

Abril. Arte, vino y queso se fusionarán con la música de la escuela de música Julián Romano. Dentro del colegio, los alumnos disfrutarán de juegos culturales y yinkanas.

Mayo. El 30 se celebrará el último evento del aniversario con exhibición de pelotaris, aizkolaris, exposición de fotos históricas, talleres y juegos, comida y verbena. La fiesta tendrá lugar en la plaza de Santiago y si el tiempo no lo permite se celebrará en la carpa del colegio.

AUTOSLOKIZ vehículos de ocasión vehículos de confianza

Opel Meriva
2010 - 98.400 km
6.950 €

Ford Fiesta
2014 - 39.900 km
7.900 €

Fiat Scudo L1H1
2015 - 51.000 km
11.900 €

Nissan Qashqai
2014 - 63.500 km
13.960 €

COMPRAMOS SU VEHÍCULO

CONSULTE NUESTRO STOCK DE VEHÍCULOS EN www.autoslokiz.com

Vehículos totalmente revisados. Garantía 12 meses, todo incluido.

www.autoslokiz.com - 948 55 66 31 – info@autoslokiz.com
C/ Merkatondoa, 1 bajo; en Estella, junto al Eroski.

Fotografías de los momentos vividos en la ermita de San Sebastián y en la cena 'mexicana' de Muniáin de la Solana.

FIESTAS

Muniáin de la Solana celebró San Sebastián

Comidas y cenas populares, misas en la ermita y el chorizo remojado en vino fueron los atractivos principales de las Fiestas de la Juventud, que tuvieron lugar del 17 al 18 de enero

Muniáin de la Solana celebró por todo lo alto las Fiestas de la Juventud, del 17 al 18 de enero, en honor a San Sebastián. La tradición volvió a esta localidad que contó con un programa lleno de actos, que atrajo a numerosos habitantes. La música, las comidas y cenas populares, la misa en la ermita y el tradicional asado de chorizo remojado en vino fueron los principales atractivos del fin de semana.

La fiesta comenzó el viernes con la comida de la juventud en la ermita de San Sebastián. La tarde contó con discomóvil a cargo de Feedback Events. Por la noche, la cena de la juventud reunió a numerosos mexicanos y la jornada se alargó hasta altas horas. El sábado se celebró la tradicional subida a la ermita con posterior misa. No faltaron los chorizos asados remojados con buenos vinos. Esta jornada estuvo animada por Dj Markel y Dj JKA. El torico de fuego encendió la noche y se celebró una cena popular con sorteo de jamón. Por último, el domingo, los vecinos de Muniáin volvieron a subir a la ermita, celebraron una misa y degustaron el famoso chorizo asado remojado en vino.

DESATASCOS G.D.E.

www.instalacionesgde.com

La última tecnología para el mantenimiento y reparación de redes

- DESCIEGUE Y LIMPIEZA DE TUBERÍAS
- INSPECCIONES E INFORMES CON CÁMARA CCTV
- REPARACIONES TÉCNICAS SIN EXCAVACIÓN
- LOCALIZACIÓN DE FUGAS CON GEÓFONO
- MANTENIMIENTO DE REDES: PARTICULARES, COMUNIDADES Y EMPRESAS

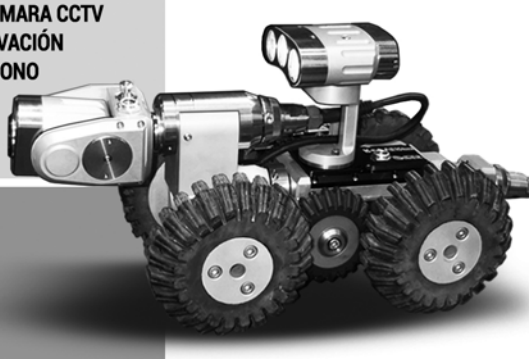

Pol. Ind. San Miguel
Avda. Abedules 7
31132 Villatuerta / Navarra
T. 948 555 706
606 364 620 / 606 980 720

ALTA Y BAJA TENSIÓN

EF ELECTRICIDAD FIJA S.L.
Polígono Merkatondoa, 25 - ESTELLA
Tel: 948 55 31 59 - Fax: 948 54 63 11
electricidadfija@fijasl.com

BALONMANO

Homenaje a cuatro jugadoras del Lizarreria

El club de balonmano estellés organizó un partido amistoso, de la liga Asobal, el 17 de enero, en el que también fue reconocido el estellés Aitor Albizu, jugador en el equipo filial de Anaitasuna

Las jugadoras del BM Lizarreria: María Echarri, Haizea Amatria, Miren Chávarri y Maya Callaghan, con la medalla de oro al cuello, posan con las placas conmemorativas.

El BM Lizarreria organizó el pasado 17 de enero un partido Asobal, Anaitasuna-Guadalajara, que se disputó en el polideportivo estellés. Aprovechando el evento, el club de balonmano de la ciudad del Ega reconoció a cuatro jugadoras que participaron en el Campeonato de España CESA 2020. También fue reconocido el actual jugador del Anaitasuna, Aitor Albizu, que inició su trayectoria en la base del Itxako y Lizarreria.

Del 2 al 7 de enero se celebró en Cantabria el Campeonato de España CESA 2020. Desde el club deportivo estellés, compitieron en las filas de la Selección Juvenil Navarra, Haizea Amatria, Miren Chávarri y María Echarri, que consiguieron posicionarse en el cuarto puesto. Maya Callaghan, por su parte, fue arquera en la Selección Infantil Navarra consiguiendo ser Campeona de España y trayendo a Estella una merecida medalla de oro. Con motivo de ello, el BM Lizarreria quiso reconocer el esfuerzo y trabajo de sus cuatro jugadoras. En el homenaje recibieron unas placas personalizadas de manos de Juanjo Guinea, director técnico y entrenador del equipo juvenil y Moisés Iriberri, entrenador de infantil femenino. Marta Azcona, edil de Deportes, les hizo entrega de un pañuelo con el escudo bordado de Estella-Lizarra.

Aprovechando el evento, el BM Lizarreria quiso rendir también homenaje al jugador estellés Aitor Albizu que juega en el Anaitasuna y fue jugador de la base del Itxako y Lizarreria. La presidenta del club, Maider Etxaniz, le entregó la placa. El partido culminó con la derrota del equipo navarro por 26 a 31.

FÚTBOL

Victoria inalcanzable

JORNADA 21
Leioa 3 - CD Izarra 1

JORNADA 20
CD Izarra 2 - Valladolid B 2

Próxima jornada
CD Izarra - Barakaldo
DOMINGO, 26 DE ENERO, 17 H
MERKATONDOA

Clasificación. 2ª B Grupo II

1	UD Logroñés	45
2	Cultural Leonesa	42
3	Bilbao Ath.	39
4	Real Valladolid	37
5	R. Sociedad B	36
6	Osasuna B	31
7	Amorebieta	31
8	CD Calahorra	29
9	Salamanca	27
10	Haro Deportivo	26
11	Real Unión Irún	25
12	Alavés B	25
13	Leioa	24
14	Burgos	24
15	Guijuelo	23
16	Unionistas CF	23
17	Barakaldo	23
18	Arenas de Getxo	23
19	Tudelano	19
20	**Izarra**	**19**

BÁDMINTON

Oro, plata y bronce para el Belmecher

Medina del Campo (Valladolid) fue el destino de Puy Iriberri, participante en categoría absoluta, y Blanca Cantón, que lo hacía en categoría sub-11. Cantón hizo un magnífico campeonato subiendo a lo más alto del cajón en la modalidad de dobles junto con su compañera Patricia Peña (CB Burgos) después de una intensa final contra la pareja soriana favorita del torneo Miguel Pérez y Hugo Sanz. La jugadora conseguía también el bronce en individual femenino. Simultáneamente, en Liencres (Cantabria) se disputaba un Máster Nacional (8*) de categorías sub-13 y sub-17. En dobles femenino, Torralba y su compañera Marta González (Granollers) se hicieron un hueco en la final tras derrotar a la primera pareja del ránking nacional consiguiendo la plata, al perder de nuevo en 3 sets, ante la pareja ovetense Covadonga Menéndez y Lidia Gázquez.

Bronce con sabor a oro para Nelly Iriberri

La Estellesa Nelly Iriberri volvía a competir tras el parón navideño y lo hizo en el Máster Absoluto celebrado en Medina del Campo. El metal de bronce con sabor a oro llegó en dobles femenino junto a su compañera Raquel Miguens. En semifinales se toparon con las campeonas del torneo contra las que perdieron dos juegos y consiguieron el bronce. La próxima cita será en el máster absoluto de Collado Villalba (Madrid).

Doblete de competiciones para el C.B. Estella

Intenso fin de semana para el Club Bádminton Estella que desplazó jugadores a competir a la ciudad de Medina del Campo y Vitoria. En la ciudad vallisoletana se disputó el Máster Nacional Absoluto y Sub-11 de 6 estrellas. La expedición estellesa estuvo formada por Íñigo Urra, Ana Montoya y Laura Montoya en categoría absoluta. Pese a que ninguno de los jugadores de la ciudad del Ega desentonó en la competición, no consiguieron acceder a la jornada del domingo. En Vitoria se disputaba el Circuito Nacional Sénior. Virginia Baquedano, Francisco Javier Baquedano, Ángel Urra y Sergio Juániz viajaron hasta allá para disputar este atractivo torneo dentro del circuito nacional. Los mejores resultados fueron el tercer puesto en doble masculino categoría B1 de Sergio Juániz y Ángel Urra y el cuarto puesto en individual femenino B1 de Virginia Baquedano.

FOTONOTICIA

El Torneo de Navidad de Pádel contó con 112 deportistas

3 de enero de 2020

El pasado 3 de enero finalizaba el Torneo de Navidad de Pádel que arrancó el 16 de diciembre. Los partidos se disputaron en las instalaciones deportivas de Ardantze y participaron 112 padeleros y padeleras. Los participantes estuvieron distribuidos en 4 categorías masculinas y 3 femeninas. Desde el Club Raqueta Montejurra agradecen a los jugadores, espectadores y patrocinadores su apoyo. El viernes después de las finales se produjo un lunch a cargo del club, en el cual hubo sorteos, gracias a los colaboradores habituales del club.

1ª Cat Masculina
- Campeones: David Ruiz De Larramendi - Iván Iliiberri
- Subcampeones: Josá Etxarri - Carlos García
- Consolación: Bruno Araiz - Javier Zabaleta

2ª Cat Masculina
- Campeones: Iñaki Marín - Iván Amatria
- Subcampeones: Toño Etxarri - Iñaki Etxeberria
- Consolación: Alfonso Ruiz - Guillermo Erice

3ª Cat Masculina
- Campeones: Roberto Ruiz de Larramendi - Jesús Sánchez
- Subcampeones: Ernesto Gutiérrez - Óscar Solano
- Consolación: Jorge Calvo - Miguel Echeverría

4ª Cat Masculina
- Campeones: José Cruz García - David Galán
- Subcampeones: Montxo Alfonso - Iñaki Aramburu
- Consolación: Maxi Ros - Javier Soroa

1º Cat Femenina
- Campeonas: Sandra Abárzuza - Leire Castellón
- Subcampeonas: Eva Zalduendo - Iciar Gómez de Segura
- Consolación: Claudia Gutiérrez - Nerea Urtasun

2ª Cat Femenina
- Campeonas: Laura Ongay - Edurne
- Subcampeonas: Cristina Munárriz - Bea Flamarique
- Consolación: Raquel Barbarin - Raquel Mauleón

3ª Cat Femenina
- Campeonas: Raquel Eraso - Blanca Apesteguía
- Subcampeonas: Irache Garnica- Paula Santurde
- Consolación: Asún Gil - Marisa Gabarain

HORARIOS DE AUTOBUSES

> A PAMPLONA

IDA
- 06.45 h. Laborables.
- 07.00 h. L-V periodo escolar.
- 08.00 h. Laborables. SemiD.
- 08.50 h. Laborables.
- 11.00 h. Diario.
- 12.15 h. Viernes. SemiD.
- 14.00 h. Diario.
- 15.15 h. Laborables.
- 15.45 h. Laborables. D.
- 17.15 h. Diario.
- 19.00 h. Viernes.
- 19.35 h. Domingos y Festivos.
- 20.00 h. Diario.

VUELTA
- 07.00 h. Laborables. D.
- 07.30 h. Laborables.
- 10.00 h. Diario.
- 11.00 h. Laborables. SemiD.
- 13.30 h. Diario.
- 15.00 h. Laborables.
- 16.30 h. Diario.
- 18.00 h. Laborables.
- 19.00 h. Diario.
- 20.30 h. Diario.

> A LOGROÑO

IDA
- 07.45 h. L-V. D. Curso escolar.
- 08.25 h. Laborables.
- 10.50 h. Diario.
- 14.15 h. Laborables. SemiD.
- 14.30 h. Diario.
- 17.20 h. Diario. SemiD.
- 17.30 h. L-V.
- 20.00 h. Diario.
- 21 h. Diario. SemiD.
- 23 h. V-D y Fest. SemiD.

VUELTA
- 07.30 h. Diario.
- 07.45 h. Laborables.
- 10.00 h. Diario. SemiD.
- 13.00 h. Diario.
- 15.00 h. Laborables. SemiD.
- 16.15 h. Diario
- 16.00 h. De L a V (exc. Festivos).
- 16.30 h. Diario. D.
- 18.30 h. V, D y Fest.
- 19.00 h. Diario.

> Estella-San Sebastián

IDA
- 8.15 h. Diario.
- 12.15 h. V (no festivos).
- 17.00 h. Diario.
- 19.15 h. V, D y F.

VUELTA
- 12.45 h. Diario.
- 16.30 h. V (no festivos).
- 19.30 h. Diario SemiD.
- 21.30 h. V, D y F. SemiD.

> Estella-Irún (Pte. Santiago y Est. tren)

- 8.15 h. Diario.

Irún (Est. Tren)-Estella
- 12.00 h. Diario.

> Estella-Calahorra-Azagra

- 11.55 h. Laborables
- 17.15 h. D y Festivos.
- 18.15 h. Viernes (no Festivos)
- 18.55 h. Laborables

> Estella-Sartaguda

- 11.55 h. Laborables
- 17.15 h. Festivos
- 18.55 h. Laborables

> Estella-Acedo

- 18.00 h. L, M, X y V

Acedo-Estella
- 10 h. L y X.
- 10.10 h. M.
- 10.40 h. V.

> Estella-Aguilar de Codés

- 18.00 h. Viernes

Aguilar de Codés-Estella
- 10.00 h. Viernes

> Estella-Mendavia

- 08:15 h. L-V laborables.
- 12.45 h. Estella-hospital-Mendav.

Mendavia-Estella
- 09.00 h. Mend.-hospital-Estella. L-V.
- 13.45 h. Diario.

> Estella-Mués

- 13 h. J.
- 18 h. M y J.

Mues-Estella
- 10.00 h. Martes y jueves

> ESTELLA-VITORIA

- 9.35 h. L-V
- 11.35 h. S, D y F
- 17.05 h. L-V
- 17.20 h. S, D y F
- 18.40 h. Viernes dte. periodo escolar
- 21 h. S, D y F

> VITORIA-ESTELLA

- 7.50 h. L-V
- 9.50 h. S, D y F
- 15.20 h. L-V
- 15.35 h. S, D y F
- 16.55 h. Viernes dte. periodo escolar
- 19.20 h. S, D y F

> PLM (ESTELLA-LOGROÑO-MADRID)

IDA
- Diario. Excepto 25/DIC y 1/ENE.
- 7.40 h. (llega a las 12.45 h)
- 16.40 h. (llega a las 21.45 h)

VUELTA
- Diario. Excepto 25/DIC y 1/ENE.
- 7.30 h. (llega a las 12.05 h)
- 15.00 h. (llega a las 20.05 h)

TIERRA ESTELLA BUS

LLEGADAS Y SALIDAS DEL HOSPITAL DE ESTELLA

Línea 1:

Lunes-viernes: llega y sale en el minuto 45 de cada hora. Primer servicio, 07.45 y último servicio, 20.45

Sábados, domingos y festivos: llega: 09.15, 10.15, 11.15, 16.15, 17.15, 20.15 y 21.15. Sale: 09.15, 10.35, 12.35, 16.35, 19.35, 20.15, 21.15

Línea 2:

Lunes-viernes: llega y sale en el minuto 45 de cada hora. Primer servicio, 07.45. Último servicio, 19.45. No obstante, la salida del autobús que llega a las 08.45, 13.00, 16.45 y 19.45 se retrasa quince minutos.

Sábados, domingos y festivos: Llega al hospital a las 08.45, 10.15, 10.45, 12.45, 16.45, 17.45, 20.45. Sale del hospital: 09.00, 13.00, 17.00, 21.00

ESTELLA-HOSPITAL DE ESTELLA

Desde el paseo Inmaculada.
Consultar en la web otras paradas.

Lunes-viernes: en el minuto 10 y en el minuto 40 de cada hora. Primer servicio: 07.40 Último servicio: 20.10 h.

Sábados, domingos y festivos: Línea 1: 09.10, 10.10, 11.10, 16.10, 17.10, 20.10, 21.10. Línea 2: 08.40, 10.10, 10.40, 12.40, 16.40, 17.40, 20.40

+ INFO:
https://www.laestellesa.com/es/tierra-estella

Información facilitada por La Estellesa y Autobuses Arriaga

LA ESTELLESA
T. 948 55 01 27

PLM AUTOCARES
T. 902 11 41 74

Arriaga (Vitoria)
T. 945 28 27 87

GURBINDO
T. 948 52 31 13

TAXIS
T. 948 55 00 01

Reforma de baños, cocinas, salones, dormitorios... Locales comerciales

Grupo de Ibarra I, 13 / ESTELLA
www.hectorelizaga.com • estudio@hectorelizaga.com
Tel. 670 827 541

héctor elizaga
DECORADOR INTERIORISTA

PLANES EN TIERRA ESTELLA

CASTING PARA SERIE

Estella
Casa de cultura Fray Diego
> 26 DE ENERO- 11 A 15 H

La agencia Penélope busca extras para una serie que se grabará en el Monasterio de Irache desde el 24 de febrero al 15 de marzo. Trabajo remunerado y con alta en la seguridad social. Imprescindible traer DNI original y foto de carnet actual.

ACTIVIDADES ÁREA DE IGUALDAD

CICLO DE HUMOR

Estella
Centro cultural Los Llanos
> 25 DE ENERO Y 1 DE FEBRERO

- 25 de enero. 'Sala de espera'. A las 20 horas.
- 1 de febrero. 'Velma and Cris. ¡Hasta el moño!'. A las 20 h.
Precios. La entrada simple tiene un coste de 8 euros.

SCAPE ROOM

Estella
Txoko feminista
> 24, 25 Y 26 DE ENERO

Entra en 1950 e intenta volver al 2020. ¿Quieres sentir cómo vivían las mujeres y los hombre entonces y cómo lo hacen ahora?
Grupos de 5-7 personas
Duración: 1 hora
Inscripción: consultoria@igualarnavarra.com. Tel. 686-15-68-27

CICLO CINE Y MUJERES

Estella
Centro cultural Los Llanos
> 30 DE ENERO-20 H

Se proyectará la película 'Retrato de una mujer en llamas'. El precio es de 4 euros y habrá un coloquio a cargo de María Castejón.

TALLER EN PAREJA

Estella
Txoko feminista
> DE FEBRERO A ABRIL

El taller "Comunicación en pareja con perspectiva de género" será impartido por Eva Rosino Cortés, sexóloga y trabajadora social. Serán 9 sesiones, a las 18 horas, de dos horas de duración. No es necesario tener pareja. El taller es gratuito.
-Inscripciones en el correo: igualdad.berdintasuna@estella-lizarra.com o en el teléfono 948548237

MES GASTRONÓMICO Y CULTURAL AMESCOA

25 de enero. Baquedano.
"Transición hacia un sistema alimentario agroecológico. Marijo Imaz. 18 horas.
26 de enero. Baquedano.
Coral Paz de Ziganda, en la iglesia. 12 horas. Partidos de pelota a las 17 horas.
1 y 2 de febrero. Artaza.
Sábado: danza y percusión africana 'Wontafare', a las 18 horas. Ambos días habrá exposición de pintura.

TORNEO PABLO HERMOSO DE MENDOZA

> DEL 31 DE ENERO AL 22 DE MAYO
VIERNES Y SÁBADOS
Estella
Frontón Lizarra

El pasado 17 de enero se presentó, en los locales de Cervezas La Vasconia, de Dicastillo, el torneo popular de mano parejas 'Pablo Hermoso de Mendoza' que cumple su octava edición. Un total de 34 parejas, divididas en tres categorías, se darán cita desde el 31 de enero hasta el 22 de mayo, los viernes y sábados, en el frontón Lizarra.

RUNNING

Estella - Los Llanos
> 2 DE FEBRERO

Estella acogerá el Campeonato Navarro de Cross Largo. Los atletas competirán para hacerse con el título y serán las finales de los Juegos Deportivos de navarra.

CLUB MONTAÑERO

Moncayo
> 25 DE ENERO
7 HORAS DESDE LA ESTACIÓN

Apuntarse a la salida desde la web o desde las 19:30 a las 21:30 horas en los locales del club.
Dificultad media.
Duración: 6 horas, 10 kilómetros y 800 m.
Material obligatorio: crampones, piolet, gafas de sol y ropa de abrigo. Recomendable estar federado.

VIAJE A VALENCIA

> DEL 26 AL 29 DE MARZO
4 DÍAS Y 3 NOCHES

La asociación de mujeres Mendisaura de Ayegui ha organizado un viaje a Valencia del 26 al 29 de marzo. Se llevarán a cabo diferentes excursiones: grutas de San José, paseo en barca por el río subterráneo más grande de Europa, casco antiguo de Valencia, Monasterio de Santa María del Puig y Museo de la Imprenta, visita a la ciudad de las Artes y de las Ciencias, Castellón de la Plana…

Precio socias: 230 euros
No socios: 250 euros
Habitación individual: suplemento 50 euros.
Contacto: 676-893-917 (Marisol)

TELÉFONOS DE INTERÉS

Atención a la Mujer
016 / 948 556 310

Ayuntamiento de Estella-Lizarra
948 548 200

Cáritas Estella
948 550 426

Centro de Salud de Estella-Lizarra
948 556 350 / 948 556 287

Consorcio Turístico de Tierra Estella
948 546 503

Correos y Telégrafos
948 551 792

Cruz Roja
948 546 851

DNI
Cita previa: Policía Municipal
948 548 226
Expedición: Casa de Cultura Fray Diego de Estella

Estación de Autobuses de Estella-Lizarra
948 550 127

Farmacia de Guardia
948 226 000

Guardia Civil
062 / 948 550 232

Hospital García Orcoyen
848 435 000

Juzgados de Estella-Lizarra
948 550 793 / 948 550 294

LASEME
948 554 241

Mancomunidad de Montejurra
948 552 711

Oficina de Turismo
948 556 301

ORVE
948 55 22 50

Policía Foral de Estella-Lizarra
948 555 557

Policía Municipal
092 / 948 548 226

Servicio Navarro de Empleo
948 550 712

Servicio Público de Empleo Estatal (SEPE)
948 990 598 / 901 11 99 99

SOS Navarra
112

Registro Civil
948 54 60 52

Taxis
948 550 001

TEDER (Centro de Desarrollo Rural de Tierra Estella)
948 55 65 37

música

'EN TUS PLANES'
de David Bisbal

David Bisbal ha reconocido que este trabajo discográfico es uno de los más especiales de los últimos tiempos, sobre todo a nivel personal. Se ha volcado, una vez más, al cien por cien para ofrecer la mejor versión de él mismo en todos los aspectos. El nuevo álbum está compuesto por trece canciones, nueve canciones nuevas y cuatro éxitos consolidados, que apuestan por el sello característico del artista en todos los estilos que recorre, colaboraciones incluidas. Baladas, rumbas y bulerías son algunos de los estilos que harán vibrar a los fans.

lecturas

'EL VIENTO IDIOTA'
de Peter Kaldheim

La historia real de un hombre que cometió todos los errores posibles, pero encontró la forma de superar la tragedia para construirse una nueva vida.

En 1987, una tormenta de nieve golpea Nueva York el mismo día que Peter Kaldheim trata de huir de la ciudad. Tras un último fin de semana de excesos, se podría decir que ha tocado fondo. Endeudado con un narcotraficante y con la carretera como única opción, Peter gasta los pocos dólares que le quedan en un billete de autobús que lo lleve lo más lejos posible. Pero ese trayecto será sólo el principio de un viaje mucho más largo, de coche en coche y de costa a costa, sin mirar atrás. En ese camino hacia una nueva vida reflexiona sobre las razones que lo llevaron de una carrera prometedora en el mundo de la edición a la prisión más amarga de la Costa Este de Estados Unidos y describe un país a ras de asfalto, una época y un lugar que pocas veces han sido contados con tanta emotividad.

HORÓSCOPO

ARIES: Tendrás que esforzarte mucho para demostrar tu valía y se te exigirá más de la cuenta, lo que puede agotarte. Aleja de tu mente esos pensamientos negativos que te pueden llevar a pensar que no estás dando la talla.

TAURO: Es posible que tengas que enfrentarte a algún problema amoroso que consuma buena parte de tus energías. A pesar de todo, tu iniciativa y tu buena organización harán que cumplas tus objetivos.

GÉMINIS: No permitas que el desánimo te gane la batalla y aprovecha tu genialidad y tus brillantes ideas para cumplir con tus responsabilidades. Puedes conocer a alguien que haga vibrar tu corazón.

CÁNCER: Enfréntate a lo que venga con serenidad para evitar tensiones que repercutan negativamente en tu salud. Venus te hará aspectos muy favorables y tu vida amorosa puede dar un giro muy positivo.

LEO: La luna transitará por tu signo y te hará muy mágico y atractivo. Aprovecha para concertar una cita porque vas a triunfar. El amor te dará agradables sorpresas y quizá puedas poner en marcha un sueño.

VIRGO: Tienes muchas responsabilidades, pero sabrás organizarte para cumplirlas con éxito. Te apetecerá salir y disfrutar de la vida. Anímate a renovarte y a dar carpetazo al pasado.

LIBRA: Estarás muy abierto y conectarás con facilidad con los demás. Con ese don de gentes que posees, podrás conseguir lo que deseas. Te sentirás atraído por personas extravagantes y originales.

ESCORPIO: Con esa intensidad y entusiasmo que pones en todo lo que haces, te gustará rodearte de gente activa y dispuesta. Vas a tener una vida social muy intensa y puedes conocer a alguien que te atraiga.

SAGITARIO: Estarás muy peleón y no va a haber quién te pare. Pero por muy fuerte y valiente que seas, vas a huir de luchas y rivalidades, especialmente en el entorno profesional. Puede surgir un encuentro especial con alguien.

CAPRICORNIO: Felicidades. No te faltarán brillantes ideas para hacer frente a cualquier reto que surja. Te sentirás seguro de ti mismo y cosecharás triunfos profesionales. Acuérdate de practicar algún deporte.

ACUARIO: Con el ingreso de Mercurio en tu signo, vas a tener una gran claridad de ideas y no vas a dudar si tienes que tomar alguna decisión importante. En el amor, necesitas sentirte libre e independiente.

PISCIS: Tus intuiciones serán muy útiles para tomar decisiones que te van a llevar a buen puerto. El planeta del amor ingresa en tu signo y comienzas un período fabuloso para todo lo relacionado con tu vida sentimental.

FARMACIAS DE GUARDIA

> ESTELLA

- Viernes 24 de enero. O. Aguirre Encinas. Pl Amaiur, 2
- Sábado 25 de enero. R. Arza Elorz. C/ Dr. Huarte de San Juan, 6
- Domingo 26 de enero. M. Berraondo Aramendía. C/ Fray Diego, 15
- Lunes 27 de enero. M.J. Echávarri Pascual. C/ Carlos II El Malo, 1
- Martes 28 de enero. M. Goyache Sainz de Vicuña. C/ Baja Navarra, 7
- Miércoles 29 de enero. S. M, Laspalas Manzanero. Avda. Yerri, 29
- Jueves 30 de enero. C. Hernández González. Inmaculada, 70
- Viernes 31 de enero. S. Gastón I. López de Dicastillo. Pl de los Fueros, 8
- Sábado 1 de febrero. M.J. Echávarri Pascual. C/ Carlos II El Malo, 1
- Domingo 2 de febrero. S. Fernández Álvarez. Mayor, 20

> VILLATUERTA

- Del viernes 24 al domingo 26 de enero. M.P. Araiz Martínez. C/Mayor s/n

> LOS ARCOS

- Del viernes 24 al domingo 26 de enero. M.J. Azcona Beguiristáin. Pl. Coso s/n

> MENDAVIA

- Del viernes 24 al domingo 26 de enero. S. Salcedo Sáinz. C/Prado, 6

> LARRIÓN

- Del lunes 27 de enero al domingo 2 de febrero. C. Armendáriz Arrondo. Crta. Urbasa, 4

> VIANA

- Del lunes 27 de enero al domingo 2 de febrero. F.J. Martínez García. C/Rúa de Santa María, 10

> LODOSA

- Del lunes 27 de enero al domingo 2 de febrero. D. Martínez Gurrea. Avda. Diputación Foral, 8

TU CALLE MAYOR

Una sección hecha para ti

Esta sección la haces tú. Con tus fotografías, tus escritos, tus opiniones... Puedes enviárnoslas por:

CORREO ELECTRÓNICO
oficina@callemayor.es

EN NUESTRAS OFICINAS
C/ García El Restaurador, 10-2ºD
31200 Estella (Navarra)

Taller de teatro en Anfas.

El sábado 18 de enero, el grupo de teatro Tdiferencia llevó a cabo un taller de teatro para el grupo de adultos de ocio. Fue una actividad donde no faltaron las risas, la imaginación y donde destacaron las emociones. Desde Anfas quieren dar las gracias a este grupo que ha invertido tiempo e ilusión y desearles 'mucha mierda' para sus próximas actuaciones.

Mensaje de Ángel Santamaría Castro:

"Desde Bilbao y a través de este correo, como amante de Estella y sus alrededores así como de sus habitantes, quiero dar mi pésame y apoyo moral a la familia Pérez- Pascual ante el desgraciado y mortal accidente acaecido en esa ciudad con la perdida de sus hijos y la gravedad de la madre a la que deseo un total restablecimiento, aunque el dolor sea inmenso".

CARTAS

La risa

Fue Boecio en la Edad Media quien definió al ser humano como el único animal racional que existe en la tierra.
Definición hoy discutida por los científicos porque también en cierto sentido los animales piensan y como uno de múltiples ejemplos considere el lector la obra de ingeniería que usa una cardelina al hacer su nido y el de su familia y la de las arañas al construir sus redes y los hilos que las forman para capturar mosquitos, su comida principal.
Por eso me gusta más la definición anónima de que el ser humano es el único animal que ríe. Un lactante se ríe a partir de los 40 días de haber nacido.
Está demostrado que la risa es muy saludable para el ser humano ya que por ella liberamos "endorfinas" que son conocidas como las hormonas de la felicidad. Ayuda a quemar calorías y previenen enfermedades.
Cura la depresión, el estrés y la angustia, al producir una sensación generalizada un bienestar que nos proporciona una salud mejor tanto física, como psicológica hasta el extremo de existir. Clínicas especializadas utilizan como terapia para sus pacientes la risa.
Un estudio realizado por investigadores de Texas ha demostrado que la risa reduce el riesgo de sufrir un ictus en personas mayores de 60 años en un 48% si se sienten optimistas y alegres por su buen humor y ríen habitualmente.
La risa mejora nuestras relaciones humanas y hasta hace mejores a los Santos según un dicho conocido de que "Un santo triste es un triste santo".
Y para que los lectores de esta "Pildorica" os riais a carcajadas, utilizando la risa, como la mejor y más barata terapia, os cuento dos chistes humorísticos:
Era en un convento de 21 monjas de clausura y de vida contemplativa en que el capellán, sentado en el confesonario, oía y absolvía los pecados de las monjitas. La primera en hacerlo fue la Madre Abadesa que confesó como su único pecado que se había reído en la Misa. Todas las siguientes monjas hasta la número 20 confesaron el mismo pecado. Todas se habían reído en la Misa. El cura, ya un poco mosqueado antes de que la última monja iniciara su confesión se le adelantó, vulnerando implícitamente el secreto de la confesión, diciéndole:
"Seguro que tú también te has reído en la Misa".
A lo que la penitenta respondió:
"No, que yo he sido la que me he tirado el pedo".
Risas de mis lectores.
Y para colofón este otro:
El hijo tuvo aquella mañana el último examen de la E.S.O. y al llegar a casa su padre le preguntó: ¿Qué tal el examen, hijo?
El examinado respondió:
"Creo que muy bien porque los tres examinadores eran muy religiosos".
El padre insistió:
"¿Qué quieres decir cuando afirmas que eran muy religiosos?"
El hijo explicó:
El primer examinador cuando corregía mi examen, echándose ambas manos a la cabeza, exclamaba reiteradamente:
"AY DIOS MÍO, AY DIOS MÍO".
La segunda era una mujer y al leer mi examen, gritaba desconcertada:
"¡SANTA MADRE DE DIOS¡ ¡SANTA MADRE DE DIOS!"
Y el tercer examinador, en el mismo trámite que los anteriores, decía asustado, con grandes aspavientos.
"¡AY CORAZÓN DE JESÚS¡AY, CORAZÓN DE JESÚS!"
Risas de los lectores.

Jesús Azanza Imaz.
(Maltemple de buen temple)

Usuarios de Ordoiz retoman las charlas en los colegios.

Desde el centro Ordoiz se han retomado las charlas en los diferentes colegios de Estella. La primera de ellas ha sido en el colegio de Nuestra Señora del Puy, el 16 de enero. Las personas que forman parte del Equipo de Lucha contra el Estigma de compartir espacio y experiencias con jóvenes de entre 14 y 16 años.

Se realizaron dos charlas simultáneas en las que se explicó a un total de 120 alumnos y alumnas los programas que se prestan en Ordoiz, así como la metodología de trabajo. Además, tuvieron la ocasión de poder ofrecer su experiencia en primera persona resolviendo las inquietudes de las y los alumnos en relación a los problemas de la salud mental.

CUMPLEAÑOS

PURI ECHAGOYEN

¡Felices 91!
Que tengas un hermoso día y un año maravilloso.
¡Te queremos abuela!

ALBINA ARAMENDÍA

El 19 de enero, Albina Aramendía, celebró su 100 cumpleaños con toda su familia.
¡Muchas felicidades!

CARLA BERRUETA ELIZALDE

Cumplió dos años el 17 de enero.
¡Felicidades de su hermano Lucas y de sus abuelos de Estella!

MRW
Nos movemos por ti
T. 948 555 091
Plaza Azucarero, 5 – 31200 Estella
mrwestella@yahoo.es
www.mrw.es

Fisioterapia Lizarra
Masajes - Deportes - Terapias Manuales
Iker Zárate Gastón (FISIOTERAPEUTA)
Navarro Villoslada, 2 - 1ºB - ESTELLA - LIZARRA
Tel. 948 55 31 50

Bar Restaurante Volante
Travesía de Merkatondoa,1
31200 ESTELLA (Navarra) T. 948 555 695
www.barrestauranteelvolante.com
COCINA TRADICIONAL
ALMUERZOS · MENÚ DEL DÍA
MENÚ ESPECIAL FIN DE SEMANA
MENÚS CONCERTADOS Y CELEBRACIONES
ESPECIALIDADES:
AJOARRIERO
MERLUZA A LA KOSKERA
CHULETÓN

DISTRIBUIDOR DE MATERIAL DE OFICINA
Garbayo
SERVICIO DE ENTREGA A DOMICILIO GRATUITO
C/ Carlos II El Malo, 7 bajo • ESTELLA • T. 948 55 00 83
www.garbayo-arnedillo.es - comercialgarbayo@hotmail.com

ENTRE PARTICULARES

Haznos llegar tus anuncios por...

E-MAIL oficina2@callemayor.es
TELÉFONO 948 55 44 22
EN PERSONA C/ García el Restaurador, 10-2ºD. Estella-Navarra

1. BOLSA INMOBILIARIA

1.1 VENTA DE PISOS, APARTAMENTOS Y CASAS –ESTELLA

VENDO en Estella-Lizarra. Piso 100m2 en plaza Santiago. Rehabilitado 100%, hall, salón-comedor (balcón sur), 3 hab., 2 baños, cocina con salida a hermoso patio exterior individual. T.688716800

Se VENDE piso en calle del Puy. 1º. Nuevo. Con ascensor. 2 hab., cocina, salón, terraza y balcón. Amueblado. P.109.000e. T.679197674 / 669364183

Se VENDE en Estella-Lizarra piso 90m2, garaje y trastero en Grupo Las Hayas. 3 hab., 2 baños, amplia cocina y salón-comedor. Seminuevo, soleado y amueblado. T.693744555

1.1 DEMANDA

BUSCO piso o casa en Estella o alrededores en venta. T.646181139

Pareja BUSCA piso en alquiler en Estella con ascensor. T.641661401

BUSCO piso en alquiler en Estella. T.650425908

Se BUSCA piso en Estella con una o dos habitaciones. T.612414925

1.2 VENTA DE PISOS, APARTAMENTOS Y CASAS –FUERA

Se VENDE casa de 3 alturas en Ecala, junto a la sierra de Urbasa. Para reformar. Precio a convenir. T.636006001

VENDO piso en Murieta. 3 hab., cuarto de estar, cocina y baño.T.699625680

Oportunidad. VENTA piso en Allo. Muy buena orientación, todo exterior. Buen estado, para entrar a vivir. P.70,000e. Negociables. T.626765317

Se VENDE casa en Baquedano. 3 hab., salón, cocina, baño y garaje. Todo en una planta y muy amplio. Sobre el garaje gran terraza. T.659660765

Se VENDE apartamento en Puente la Reina de 45 m2. Totalmente amueblado. Cocina, salón, baño y dormitorio de matrimonio. 1º piso. P. 69.000 euros. T.657050443

SE VENDE casa en Arellano barata para entrar a vivir. T.948527264

VENDO Ático urbanización Cizur. 68 metros y 20 de terraza. 2 habitaciones y garaje. Todos los servicios a menos de 1 minuto. P.175.000e. T.666115759

Se VENDE casa de piedra en Cirauqui para entrar a vivir. T.667656145

Se VENDE casa vieja en Villanueva de Yerri. T.626782544

VENDO casa en pueblo de tres plantas con huerta para entrar a vivir. T.948231415

Se VENDE casa en pueblo con huerta, 290 m2, tres plantas. Parte rehabilitada. T.685117903/ 948231415

SE VENDE casa de piedra en Arellano para entrar a vivir. T.948527264

Se VENDE piso en Ayegui, todo exterior, 3 habitaciones, dos baños, calefacción indv. de gas. T.626891696

Se VENDE piso reformado en Ayegui con vistas excelentes para vacaciones o como inversión para alquiler. T.948550442 / 629230552

En Miranda de Arga venta de casa nueva. 200 m2. Y huerta de 4.000 m2. Todo por 123.000 euros. T.650428982

VENDO casa en Muniáin de la Solana. 5 hab., 2 baños, salón-cocina, terraza, hall de entrada, txoko con chimenea, garaje, trastero, bodega… 297m construidos. Para estrenar. T.650667971

1.2 DEMANDA

COMPRO casa de pueblo. No importa estado ni lugar. T.693694976

COMPRARÍA casa de planta baja para persona mayor en Tierra Estella o cercanías. Con algo de terreno. T.698511525

COMPRO casa en Arróniz. T.615267137

1.3. VENTA DE LOCALES, OFICINAS, GARAJES, BAJERAS Y TERRENOS

Estella-Lizarra. Se VENDE hermosa finca de ocio con terreno de 2.800 m2 con casa de campo, jardín, frutales, huerta y otras opciones. T.627006179

Se VENDE era en Mendaza de 473 m2. Urbanizable. T.628413672 / 948552126

Se VENDE finca en Ancín. Ubicada en la carretera Estella-Vitoria en frente de la jamonera. 0,71 hectáreas con pozo de regar legalizado. T.635734083

VENDO plaza de garaje en calle Monasterio de Iratxe. T.691344134

Se VENDE huerta con casa de 30m2, agua, luz, frutales y vallada. T.674537756

Se VENDE o ALQUILA plaza de garaje en Miguel de Eguía, Estella. T.686642897

Se VENDE plaza de garaje en C/ Monasterio de Irache de Estella T.948553233

VENDO casa de campo equipada como vivienda, con luz (placa solar) y agua, en San Lorenzo; a 1,5 km de Estrella-Lizarra. Tiene también casi una Ha. de olivar y posibilidad de huerta. Precio a convenir. T.600648884 / 943422598

VENDO 288 m2 de terreno urbano para hacer casa de 160 m2 en el Valle de Guesálaz. P.24.000e. Preguntar por José Mari. T.698511525

Se OFRECE terreno de 34 nogales para recolectar. Interesados consultar condiciones. T.948540122

VENDO 3 huertas de regadío en Lerín (10.776 m2 P.24.000e, junto al rio EGA; 3.487 m2 P.9.000e; 4.810 m2 P.9.000 €. Agua de continuo y con la opción de hacer cabañas de recreo en cada una de ellas de 40 m2 y 20 m2 de porche. T.680 690 547 (Llamar a partir de las 18:00).

1.3. DEMANDA

DESEO comprar plaza de garaje o bajera en Estella. T.616247022

COMPRARÍA en Tierra Estella terreno con olivos o almendros. T.698511525

1.4. ALQUILER DE PISOS, APARTAMENTOS Y CASAS ESTELLA

Se ALQUILA casa céntrica de dos plantas para negocio. En Estella. T.696108222

ALQUILO piso céntrico para meses de verano. 3 habitaciones. Ascensor. T.636889917 (a partir 15:00)

ALQUILO habitación amplia con baño propio zona plaza de toros de Estella. T.602528848

1.4. DEMANDA

BUSCO piso en alquiler. T.650425908

1.5 ALQUILER DE PISOS, APARTAMENTOS Y CASAS – FUERA

Chico BUSCA habitación en Estella. T.670241624

BUSCO piso para alquilar de 3 habitaciones en Estella. T.650425908

BUSCO piso en alquiler para una persona. T.650425908

Se NECESITA piso en alquiler en Estella para pareja. T.698232203

1.6. PISOS COMPARTIDOS

Se ALQUILA habitación a chica en piso compartido. T.697741029

Se ALQUILA habitación con derecho a cocina en Urb. Las Lomas. No fumadora. T.650949543

ALQUILO habitación para profesores, médicos o enfermeras. En Estella. Sector B. Con internet. No se permite fumar Ni mascotas. Se pedirá un mes de fianza por adelantado. T.948551695

Se ALQUILA habitación en casa adosada a 5 km. de Estella. Con derecho a cocina. T.628123302

1.6 DEMANDA

BUSCO habitación en alquiler, hombre limpio, educado, deportista y con coche. No me importa convivencia con persona mayor. T.615392888

Mujer joven con un hijo de 10 años BUSCA habitación en alquiler en Estella. T.636302379

1.7. ALQUILER DE LOCALES, OFICINAS, GARAJES, BAJERAS Y TERRENOS

Se ALQUILA plaza de garaje y trastero. T.616247022

ALQUILO regadío de 700 metros en Zubielqui. T.948540122

Se ALQUILA plaza de garaje en el centro de Estella. T.619112592

OFREZCO en arrendamiento regadío en Valdelobos (2.000m2). Acceso directo desde la calle. T.637745066

Se ALQUILA plaza de garaje en C/ San Andrés, 1. Entrada frente a parada de taxis. T.620813550

ALQUILO O VENDO plazas de garaje en Madrid. 7 en Pol. Las Mercedes (Barajas), 4 en Canillas (moto), 1 en Manoteras, 4 en Pinar de Chamartín y 3 en Sanchinarro. T.610541921 (tengo whatsapp)

1.7. DEMANDA

Se BUSCA plaza de garaje en alquiler en Ayegui. T.607183589

Se compra huerta 'con agua' en Ayegui o en Estella. T.616247022

amife
Asociación de Personas con Discapacidad Física de Tierra Estella
"Hazte socio"
www.amife.es
Calle del Puy, 11 bajo - 31200 ESTELLA (Navarra)
T. 948 556 685 Fax: 948 552 497 / info@amife.es

IZARRA
bar - restaurante
Bocatas
pan recién hecho
Menú del día
Platos combinados
948 55 06 78 / 948 55 00 24
C/ Calderería, 20 • ESTELLA-LIZARRA

OFFSET
ASTARRIAGA
GRAFICAS
DIGITAL
- Carteles, folletos, libros, carpetas.
- Impresos publicitarios.
- Papelería de empresa (sobres, cartas, talonarios).
- Impresión y encuadernación de libros, en pequeña y gran tirada.
- Todo tipo de servicios de impresión y preimpresión.
PRECIOS SIN COMPETENCIA
Pza. Zugarrondoa, s/n • T. 948 520 138
31178 ABÁRZUZA- NAVARRA
www.graficasastarriaga.es
info@grafiacasastarriaga.es

ultreyu
VINOTECA
Plaza San Martín, 7 • Estella • T. 848 47 33 83

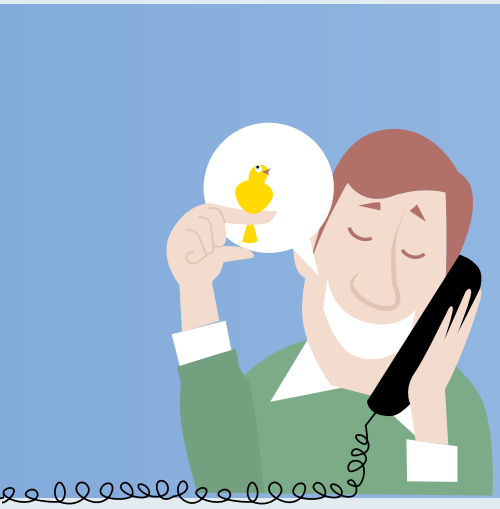

1. **BOLSA INMOBILIARIA**
   - **1.1.** Venta pisos, apartamentos ESTELLA
   - **1.2.** Venta pisos, apartamentos FUERA
   - **1.3.** Venta locales, garajes, terrenos...
   - **1.4.** Alquiler pisos, apartamentos ESTELLA
   - **1.5.** Alquiler pisos, apartamentos FUERA
   - **1.6.** Pisos compartidos
   - **1.7.** Alquiler locales, garajes, terrenos...
   - **1.8.** Traspasos
2. **MOTOR**
   - **2.1.** Automóviles
   - **2.2.** Motocicletas y ciclomotores
   - **2.3.** Furgonetas, tractores, camiones y otros
   - **2.4.** Accesorios
3. **DEPORTES**
   - **3.1.** Bicicletas
   - **3.2.** Material deportivo
4. **CASA y HOGAR**
   - **4.1.** Electrodomésticos
   - **4.2.** Mobiliario-decoración
   - **4.3.** Ropa
   - **4.4.** Varios
5. **TIEMPO LIBRE**
   - **5.1.** Electricidad y electrónica
   - **5.2.** Fotografía
   - **5.3.** Música
   - **5.4.** Libros, revistas, colecciones...
   - **5.5.** Juegos
6. **TRABAJO**
   - **6.1.** Servicio doméstico
   - **6.2.** Trabajos diversos
   - **6.3.** Varios
7. **ENSEÑANZA**
   - **7.1.** Clases particulares
8. **ANIMALES**
9. **VARIOS**
   - **9.1.** Objetos perdidos
   - **9.2.** Hallazgos
10. **VIAJES**
11. **RELACIONES Y CONTACTOS**

1.8. TRASPASOS

Se TRASPASA panadería en funcionamiento en Ayegui. T.678823820 / 640556625

Se VENDE plaza sociedad gastronómica Estella. T.649795817

1.8 DEMANDA

COMPRO granja para aves. No importa estado. Pago al contado. T.698511525

BUSCO bar en alquiler en la zona de Tierra Estella. T.620265854

2. MOTOR

2.1. AUTOMÓVILES

Se VENDE VW Passat de 2010. 115 CV. P.8.000e. T.633711828

Se VENDE Peugeot SUV 3008. 1.2 Allure. 130 CV. Gasolina. 4.500 km. Año 2019. P.24.000e. T.646432040

VENDO Ford Focus C-Max 13 años. Ha dormido siempre en garaje. P.4.500e. T.653902220

VENDO coche sin carnet, Microcar Virgo Luxe año 2002. Neumáticos nuevos. P.2.500e. T.600518983

Se VENDE Ford Focus gasolina, con bola de remolque. P.1.500e. T.696018757

2.1. DEMANDA

COMPRO coche de segunda mano preferiblemente Volkswagen Golf en buen estado. T.650425908

COMPRARÍA vehículo de segunda mano. No importa el estado. T.693258846

Se COMPRA coche Peugeot Expert o similar. Máximo 2000e. T.632397682

VENDO
EN ESTELLA-LIZARRA
PISO 100M² EN PLAZA SANTIAGO
Rehabilitado 100%, hall, salón-comedor, 3 hab., 2 baños, cocina con salida a hermoso patio exterior individual.
T. 688 716 800

2.2. MOTOCICLETAS Y CICLOMOTORES

Se VENDE moto de 115 cc. T.616247022

2.2. DEMANDA

Se COMPRA moto. T.948556103

2.3. FURGONETAS, TRACTORES, CAMIONES Y OTROS

Se VENDE sulfatadora con motor de gasolina. Con carro. 50 litros. P.250e. T.628413672 / 948552126

Se VENDE trisurco. T.616247022

Se VENDE remolque tractor por cese de actividad, 2 ejes en perfecto estado. T.948537207

2.3 DEMANDA

COMPRARIA carro para coche que porte unos 500 kg mínimo. T.649393862

Se BUSCA furgoneta. T.643313353

2.4 ACCESORIOS

VENDO radio CD de coche Kenwood KMM-264 (receptor de medios digitales). T.628164457

VENDO radiocasete de coche con cd. T.628164457

2.4. DEMANDA

COMPRARIA mula mecánica de 8-10 cv. T.666000135

Se NECESITA pistón y segmentos para mula Piva número 9. T.696518259

3. DEPORTES

3.1. BICICLETAS

Se VENDE bicicleta de 29". Doble suspensión. P.1.000e. T.630666613

Se VENDE bicicleta para niña de 2 a 8 años, con ruedines, muy poco uso, prácticamente nueva. T.676205936

Se VENDE bicicleta de paseo para chica. T.948551695

3.1. DEMANDA

COMPRO bicicleta con motor de segunda mano para una señora muy necesitada. T.685403096

Urge COMPRAR bici de carretera talla 45 para niño de 7 años. T.653958995

3.2. MATERIAL DEPORTIVO

VENDO rodillos de bicicleta. T.610644996

3.2. DEMANDA

Se COMPRA máquina de remo, sencilla y barata. T.697383622

4. CASA Y HOGAR

4.1. ELECTRODOMÉSTICOS Y UTENSILIOS DEL HOGAR

VENDO cocina de butano en muy buen estado. Poco uso. 4 fuegos y 2 eléctricos con horno. T.606811680

Se VENDE aspiradora Bosch de 140w a buen precio. T.948551569

VENDO aspirador fondo piscina eléctrico autónomo, poco uso. Buen precio. T.650258996

4.1. DEMANDA

Se VENDE microhondas prácticamente nuevo. P.25e. T.948553201

NECESITARÍA cocina de butano en buen estado de 3 o 4 fuegos con horno. T.948556103 / 651447275

4.2. MOBILIARIO Y DECORACIÓN

Se VENDE cama articulada de geriatría. T.626048399

VENDO ventana con doble cristal con persiana incluida de 160 cm de largo y 146 cm de alto con su correspondiente verja que mide 187 cm de largo x 113 cm de alto. P.200e todo. T.618008137

VENDO puerta chapeada en roble claro. Medidas: 2.030 x 825 x 35. P.80e. T.618008137

Se VENDE litera de madera con colchón. 90x190 cm. Nueva. T.628261624

Se VENDE sofá de 3+2 de piel, relax y abatibles. T.667615095

Se VENDE dos sofás de tres más dos, con reposacabezas y reclinable. Son de piel y están en muy buen estado. T.667615095

VENDO cuadro antiguo de Alfonso XIII. T.689985344

UNSAIN MOTOR
Merkatondoa, 27 - 31200 Estella - Tel. 948 555 533
Zaragoza, km 98 - 31512 Fontellas - Navarra - Tel. 948 82 51 00
http://red.nissan.es/unsainmotor

Consumo mixto WLTP: 6,8 l/100 km. (NEDC-BT: 5,3 l/ 100km) Emisiones de CO2 WLTP: 154 g/km (NEDC-BT: 121 g/km)

4.2. DEMANDA

Mujer sin recursos económicos NECESITA un sofá. T.602582620

Se NECESITA cama de matrimonio y armario barato. T.678123738

COMPRO armario ropero y sofá en buen estado. T.654035481

4.3. ROPA

Se VENDE un abrigo de plumas sin estrenar. Talla: 46/48. P.30e. T.610282792

Se VENDEN vestidos de danza de la academia de Andrés Beraza. Ballet con tutú en plato, otro dorado y otro amarillo y negro tipo abeja. T.639494039

VENDO vestido de novia. Talla 40, beis claro. T.699536063

VENDO vestido de madrina. T.699536063

Se VENDE vestido de Comunión económico completo. T.606260553

5. TIEMPO LIBRE

5.1. ELECTRICIDAD Y ELECTRÓNICA

Se VENDE televisión de plasma 32" Philips. Buen precio. T.650949543

5.1. DEMANDA

COMPRO ordenador de torre. T.608779960

BUSCO cargadores de PS Vita. T.634449652

Se COMPRA móvil de segunda mano, que tenga posibilidad de conexión a interneT.T.602243977

5.2. FOTOGRAFÍA

Se VENDE cuna para niño. Económica. T.667286678

VENDO máquina de fotos Samsung prácticamente sin estrenar. (Estella). T.948551695

5.3. MÚSICA

Se VENDE saxofón tenor XS Sound. Completamente nuevo. T.696413047

Se VENDE batería sorda ideal para estudiar percusión y no molestar. T.656828926

Se VENDE órgano. T.605440050

5.3. DEMANDA

COMPRO saxofón de segunda mano en buenas condiciones. T.612276519

COMPRO mandolina de segunda mano de caja plana. Cualquier tipo, pero preferentemente tipo folk. T.626611495

5.4. LIBROS, REVISTAS, COLECCIONES…

VENDO libro de medicina sobre Patología General. Editado en 1889. P.90e. T.948553201

Se VENDE colección completa 'El abogado popular' editado en 1820. Se compone de 6 tomos. P.190e. T.699297670

VENDO colección de fascículos dvd y óleos. Curso completo de dibujo y pintura. Sin estrenar. Precio a convenir. T.653512844

5.4. DEMANDA

Se COMPRAN libros de grado medio, segundo de gestión administrativa. T.616247022

5.5. JUEGOS

Se VENDE hormiga obtenida en tómbola de 'El Hormiguero' peluche marioneta del programa de TV. P.11e. T.657717659

VENDO Wii normal con 3 mandos normales, 2 mandos munchaco y 5 juegos (futbol, baile…). P.175e. T.616703995

5.5. DEMANDA

Se COMPRAN todo tipo de videojuegos y videoconsolas, sobre todo antiguos. Me desplazo. T.697948280

6. TRABAJO

6.1. SERVICIO DOMÉSTICO

Chica BUSCA trabajo de limpieza o cuidado de personas mayores y niños. por horas, interna o externa. T.632228181

Chica BUSCA trabajo de limpieza o cuidado de personas mayores, por horas , interna o noches hospital. T.671391541

Chica responsable BUSCA trabajo para cuidado de personas mayores, servicio doméstico, cuidado de niños y niñas, para incorporación inmediata. Interna o externa. Jornada completa o por horas. T.631155001

Se OFRECE chica para trabajar como interna cuidando personas mayores o niños. T.641661387

Se OFRECE chica para trabajar como interna o cuidando niños. T. 603267054

Se OFRECE chica para trabajar como interna o cuidando niños. T. 603265083

Se OFRECE chica para cuidar personas mayores o niños. T.671391906

Se ofrece chica como interna o externa para trabajar en cuidado de niños y mayores, o trabajos de limpieza. Disponibilidad inmediata. T.602816273

Se OFRECE chica para cuidar personas mayores o niños. T.643580163

Señora responsable BUSCA trabajo para el cuidado de personas mayores. Buenas referencias y experiencia. También fines de semana. T.798247016

Se OFRECE chica para cuidar personas mayores o niños. T.643257223

Se OFRECE chico para trabajar cuidando personas mayores. T.697741029

Se OFRECE señora para trabajar cuidando personas mayores. Interna o fines de semana. Experiencia y referencias. T.698824738

Se OFRECE señora para trabajar por horas en labores de limpieza, cuidado de niños o de personas mayores. T.655159635

BUSCO trabajo de cuidado de personas mayores y otros trabajos. T.671391906

Señora responsable busca trabajo de cuidado de personas mayores, niños, limpieza de casas, etc. Buena cocinera.Con experiencia. T.678150200

Señora busca trabajo de cuidado de personas mayores, niños, limpieza de casas, cocinera, etc. Con experiencia y muy responsable. T.643986785

Chica BUSCA trabajo para cuidar ancianos o niños en Estella o merindad. T.634750553

BUSCO empleo CUIDANDO personas mayores externa, limpieza, cuidados de niños (documentos en regla). T.630525170

Chica BUSCA trabajo realizando servicio doméstico y cuidado de personas mayores. T.612540307

Se OFRECE chica para trabajar cuidando personas mayores y servicio doméstico. Jornada completa o por horas. T.682172632

Se OFRECE mujer activa, responsable, cariñosa, y con buenas referencias para tareas del hogar, cuidado de personas mayores, acompañamiento de personas enfermas, cuidado de niños. T.600664030

Se OFRECE señora para cuidado de personas mayores, niños o labores de limpieza por horas. Con referencias. T.643256960

Se OFRECE joven con conocimientos de euskera para cuidar niños niñas y hacer las tareas de casa. T.676904117

Se OFRECE señor responsable y con experiencia para cuidar de personas mayores. Disponibilidad inmediata. T.639733075

BUSCO trabajo para cuidado de personas mayores y jardinería. T.631506139

Se OFRECE señora para trabajar como interna cuidando personas mayores. Muy responsable. T.675681574

Se OFRECE persona para cuidar personas mayores los fines de semana, como interna o externa. Experiencia. T.663525097

Se OFRECE chica para cuidar personas mayores los fines de semana, como interna o externa, o labores de limpieza. Experiencia. T.667250133

Señora BUSCA empleo con experiencia en cuidado de personas mayores y niños, empleada de hogar, limpieza con buenas referencias. Interna, externa o por horas, incorporación inmediata. T.602683282

Chica BUSCA trabajo externa o por horas, cuidando a personas mayores o niños, limpieza, etc. T.664198601

SEÑORA responsable se OFRECE para cuidar personas mayores. Interna o externa. T.654506732

Se OFRECE chica para trabajo en limpieza, cuidado de personas mayores o niños, ayudante de cocina. Carné de conducir. T.686357965

Se OFRECE chica para trabajo en atención y cuidado de personas mayores, cocina. T.630525170

BUSCO trabajo de interna o externa, por horas, de cuidado de personas mayores o niños, limpieza, etc. T.695304882

Chico responsable se OFRECE para el cuidado de personas mayores, interno, externo o por horas. T.632755381

BUSCO trabajo de interna o externa, por horas, de cuidado de personas mayores o niños, limpieza, etc. T.689769561

Se OFRECE chica para cuidar personas mayores o trabajar en labores domésticas. Jornada completa o por horas. T.682172632

Chica BUSCA trabajo para cuidar personas mayores. Interna o externa. Con experiencia. T.722857219

BUSCO trabajo de interna o externa, como ayudante de cocina, limpieza, cuidando personas mayores, disponibilidad inmediata. T.642814253

Se OFRECE chica con documentos en regla para trabajar por horas. Cuidado de personas mayores, limpieza, cuidado de niños, etc. Interna o externa. Incorporación inmediata. T.642621929

Chica responsable BUSCA trabajo en cuidado de personas mayores, niños, limpiezas… Externa y por horas. Disponibilidad inmediata. T.642232907

Chica responsable BUSCA trabajo de limpieza, cuidado de niños, personas mayores. Interna y externa. O por horas. Disponibilidad de tiempo completo. T.642232908 (Gloria)

Se OFRECE Sra. española con titulación sociosanitaria para el cuidado de niños y personas dependientes. Tareas domésticas. Cuidado personas hospitalizadas. T.675893473

Chica BUSCA trabajo de fin de semana cuidando personas mayores; con experiencia y buenas referencias. Tengo el curso de geriatría. T.602536335

Chico responsable BUSCA trabajo para cuidado de personas mayores interno o externo. T.631337738

Señora responsable BUSCA trabajo cuidado de personas mayores interna o externa. Incluidos fines de semana. Mucha experiencia. T.698247016

Chica BUSCA trabajo limpieza, cuidado de personas mayores. T.605168578

Chico BUSCA trabajo limpieza, mantenimiento, cuidado de personas mayores. T.633093467

Mujer BUSCA trabajo de interna con fines de semana, en Estella o merindad. T.602528787

Se OFRECE señora para cuidar personas mayores. T.632859927

Chico responsable BUSCA trabajo cuidando personas mayores, realizando labores en granjas… Fines de semana, por horas… Buenas referencias y documentación en regla. T.677247620

Chica BUSCA trabajo de limpieza o cuidado de personas mayores, durante el día. T.672923563

Chica BUSCA trabajo cuidando niños o ancianos, limpieza, limpieza portales, por horas o interna. T.604152962

Se OFRECE chica para trabajar fines de semana. T.605207448 / 677883796

CHICO responsable se ofrece para el cuidado de personas mayores, interno, externo o por horas. T.632755381

Chica BUSCA trabajo. Interna, externa o por horas. Limpieza y cuidado de niños. T.641403520

Chica BUSCA trabajo de limpieza y cuidado de niños. Interna, externa o por horas. T.631131015

Se OFRECE señora para el cuidado de ancianos, como interna. Con titulación de auxiliar en enfermería. Con mucha experiencia y referencias. T.675681574

Se OFRECE chica para trabajar como interna o externa, trabajos de limpieza o noches en hospital. T.632858333

Se OFRECE chica para trabajar en el cuidado de personas mayores, niñas y niños, limpieza y/o como ayudante de cocina. Con carnet de conducir. T.686357965

Chica se OFRECE para cuidar personas mayores, limpiezas por horas. T.602350513

Mujer BUSCA de interna o externa en Estella. Permiso de conducir y posibilidad de incorporación inmediata. T.632648172

Mujer BUSCA trabajo de interna o externa en Estella. Permiso de conducir y posibilidad de incorporación inmediata. T.632750210

Chica responsable BUSCA trabajo. Cuidado de personas mayores y limpieza. Interna, externa o por horas. T.602570027

Chico BUSCA trabajo. Agricultura, cuidado de personas mayores, limpieza. Interno, externo o por horas. T.602569349

Chica responsable BUSCA trabajo cuidando personas mayores y niños (interno o externo) o horas de limpieza. T.664466246

Chica responsable BUSCA trabajo cuidando personas mayores y niños (interno o externo) o horas de limpieza. T.698563320

Chica BUSCA trabajo cuidando personas, interna o externa, con 5 años de experiencia. T.634296213

Chico responsable OFRECE cuidado de personas mayores interno, externo o por horas. T.632755381

BUSCO trabajo para cuidado de personas mayores y/o niños. Interna, externa o por horas. T.677320072

Chico BUSCA trabajo para cuidado de personas mayores, interno o por horas. T.631979719

Chico BUSCA trabajo para cuidado de personas mayores, interno o por horas. T.697741029

Chica BUSCA trabajo interna o externa.

Fines de semana o por horas. T.602165647

Se OFRECE señora para cuidar personas mayores. Más de 3 años de experiencia. Dispongo de cartas de recomendación. T.656622432

Se OFRECE chica responsable para cuidado de personas mayores. T.631337738

BUSCO trabajo para cuidado de personas mayores o limpieza o cuidado de niños. Interna, externa, con experiencia. T.664032791

Señora responsable BUSCA trabajo cuidando personas mayores. Interna o fines de semana. Con experiencia y referencias. T.698824738

Se OFRECE chica para trabajar cuidando personas mayores, niños o labores de limpieza. T.695890263

Se OFRECE señora con experiencia en cuidado de personas mayores por la noche en domicilio, limpieza de piso o casa, por horas. Disponibilidad. T.676024509

Chico responsable OFRECE cuidado de personas mayores. Interno, externo o por horas. T.632755381

SE OFRECE mujer con larga experiencia en cuidado de mayores niños, hospitales y tareas domésticas. Disponibilidad inmediata. T.602564636

Chica BUSCA empleo en Estella y merindad, limpieza, cuidado de personas mayores o niños, con coche propio y carneT.T.602424028

Se OFRECE chica española para cuidar niños. Desde agosto. Urgente. T.669234659

Se OFRECE señora para trabajar como interna o externa en labores de limpieza o de cuidado de personas mayores. T.666321042

Se OFRECE señora para trabajar en labores de limpieza o de cuidado de personas mayores. T.617674804

BUSCO trabajo para los fines de semana en cuidado de personas mayores, trabajos de casa, etc. Interna o externa. T.632750210

Se OFRECE enfermero profesional como cuidador de personas enfermas. T.602427326

Se OFRECE mujer para trabajar como cuidadora. También interna T.677319917

Chica BUSCA trabajo cuidando personas mayores por horas o interna. T.696185781

Se OFRECE chica para trabajar de externa cuidando personas mayores, niños, limpiezas, ayudante de cocina con carnet de conducir. T.686357965

Chica BUSCA trabajo para cuidar niños, personas mayores, limpiezas, ayudante de cocina o camarera. T.632943250

Se OFRECE señora para trabajar como ayudante de cocina o trabajos de limpieza. T.678150200

Chica responsable BUSCA trabajo para cuidado de personas mayores, Externa, interna o por horas. T.631337738

Chica responsable BUSCA trabajo para el cuidado de personas mayores. Externa o interna, con fines de semana. T.658200075

BUSCO trabajo para cuidar personas mayores de noches, niños o limpiezas. T.686732661

Se OFRECE señora para trabajar en labores domésticas y cuidado de personas mayores. T.693812814

BUSCO empleo para cuidado de personas mayores o niños, interna o por horas, tengo 51 años. Vivo en Logroño. T.643394797

Chico de 24 años BUSCA trabajo de cuidado de personas mayores o limpieza. Se amolda a cualquier horario. T.631780047

Chica responsable BUSCA trabajo para cuidado de personas mayores, limpieza. Externa, interna o por horas. T.602570027

6.1 DEMANDA

Se NECESITA chica para trabajar fines de semana en Estella cuidando persona mayor y labores del hogar. T.683564357

Se NECESITA chica para labores de casa que tenga experiencia en cocina española 3 veces por semana, mayor de 35 años. T.602647086

6.2. TRABAJOS DIVERSOS

Chico ecuatoriano BUSCA trabajo como peón de construcción, granja o reparto. Disponibilidad inmediata con carnet de conducir y coche propio. T.679714533

SE OFRECE hombre responsable, honesto y con ganas de trabajar para cualquier tipo de empleo. Papeles en trámite. Nacionalidad colombiana. T.634005531 / 641476342

Se OFRECE chica para trabajar como interna o externa en labores de limpieza o cuidado de niños. T.631252357

Se OFRECE chica para trabajar como interna o externa en labores de limpieza o cuidado de niños. T.698781628

Se OFRECE chico para trabajar en la construcción, jardinería o limpieza de cristales. T.631567225

Se OFRECE chico para trabajar en el campo, cuidado de personas mayores o en limpieza. T.602021731

BUSCO trabajo de camarera, limpieza, cuidados de personas mayores y cocina. T.604198805

BUSCO empleo. Cuidado de personas mayores, tareas del campos, limpieza, etc. T.602021731

Se OFRECE chico para trabajar en labores de limpieza o en el campo. Jornada completa o por horas. T.722508750

Se OFRECE chico para cuidado de personas mayores, limpieza, construcción, pintura, agricultura. Con ganas de trabajar. Incorporación inmediata. T.602377011

BUSCO trabajo en el sector de la construcción, tejados, etc. Mucha experiencia. T.689796600

Chico joven BUSCA trabajo de lo que sea. T.631979719

BUSCO trabajo (carpintero, conductor de furgonetas, cuidado de personas mayores o cualquier otra actividad). T.666361538

SE OFRECE director de autoescuela. También formador PXP, CAP y maestro. Experiencia. T.610541921 (tengo whatsapp)

BUSCO trabajo de ayudante de construcción, cuidado de animales en granja, ayudante de cocina, limpiezas… T.698275190

Se OFRECE chico con conocimientos de electricidad para trabajar en alguna empresa. T.631199974

BUSCO trabajo en la construcción con experiencia en alicatados, tabiques, pintura, escayola…. T.632953189

Se OFRECE chico para trabajar como ayudante de construcción, cocina o camarero. T.643986785

Chica trabajadora se OFRECE para cualquier área de trabajo. T.698239914

6.2. DEMANDA

Se BUSCA dos peones para la recolección de la oliva. T.948550260

Se NECESITA camarero profesional para el Bar Amaya de Estella. T.627796054

Se NECESITA peluquera para Estella con conocimientos en trabajos técnicos y peinados. T.659558455

Se BUSCA profesor/a de violín. T.617082149

BUSCO profesor de inglés que imparta clases individuales, para un chico de grado superior. T.676743260

7. ENSEÑANZA

7.1 CLASES PARTICULARES

Profesor de la Upna IMPARTE clases particulares de Lengua y Latín. Especializado en comentarios de texto de Selectividad. T.639420595

7.2. DEMANDA

Se BUSCA grupo de conversación en inglés o profesor de inglés para clases orales T.650062261

English student preparing the C1 LOOKS for someone to practice the speaking exam. I would exchange spanish-english if you are an english native speaker. Mornings. T.616193470

8. ANIMALES

COMPRARÍA agapornis macho. T.948552483

Se REGALAN 3 cachorros de perro de raza pequeña por no poder atenderlos. Un año. T.696914387

Se VENDE arenero para gatos cubierto. Muy bonito. Con asas y su cajón extraíble para limpieza. P.20e. T.627114797

Se REGALAN dos cachorros de perro. T.616537765

9. VARIOS

VENDO aspirador sin usar, licuadora poco uso, pinturas al Óleo (10 o 15), 2 maletas de pintura, 1 caballete. T.663686240

VENDO somier articulado de cama de 90 y colchón (prácticamente nuevo); silla de ruedas y andador de 2 ruedas plegable. T.670068670

VENDO 2 colchones de 90, alfombra de salón, una vaporeta, un órgano eléctrico, unos patines de línea de la talla 40 y un volante de videojuego. T.605440050

Se VENDE cama articulada de geriatría. T.626048399

VENDO olla rápida Fissler, alemana, mediana. P.75e. T.653512844

Se VENDE colchón antiescaras con motor de 80 cm. Seminuevo en buen estado P.40e. T.699803231

Se VENDE 1 cojín de silicona antiescaras de 50x50. P.40e. T.699803231

Se VENDE cama individual de 80 cm con colchón y sombre de láminas, 2 mesillas y tocador con espejo de roble, poco uso muy buen estado P.75e. T.699803231

Se VENDE 4 camas para camping plegables, armazón metálico y cama de toldo. P.30e. T.699803231

Se VENDE cojín antiescaras redondo. P.10e. T.699803231

Se VENDE portatinajas metálico antiguo para llevar encima de animales dos a cada lado. P.100e. T.699803231

Se VENDE tándem antigua. P.125e. T.699803231

Se VENDE dos máquinas para matanza. P.40e./u. T.699803231

Se VENDE bicicleta eléctrica Decathlon con poco uso. P.100e. T.699803231

Se VENDE toba para jardín, tubos para regar, ladrillo tabicón, tablones de madera… T.616247022

VENDO parque infantil marca Brevi. Prácticamente nuevo. Perfecto estado.

Suelo acolchado. Colores alegres. T.627201912

Se VENDE pack tres piezas silleta, capazo y maxi cosi, Jané modelo sólo. P.80e. T.660819925 (llamar a partir de las 17:00 horas)

9. DEMANDA

COMPRARÍA jaula para periquitos. T.653512844

COMPRARÍA olla rápida pequeña. T.653512844

Se COMPRAN Sellos nuevos, en euros o en pesetas. Compro bajo facial. Pago según valores y cantidad. No importa valores ni cantidad total. Absoluta seriedad. T.610541921 (tengo whatsapp).

Se NECESITA cocina de butano con horno. T.948554730

Se COMPRA trampolín pequeño para saltar en casa. Urgente. T.661157476

9.1. OBJETOS PERDIDOS

PERDIDO reloj de señora a mediados de junio en Estella. Marca Omega, de acero. Se gratificará. T.629437850

Se BUSCA pulsera de plata con mucho valor sentimental. Zona de Los Llanos o parte vieja. T.626675421

9.2. HALLAZGOS

ENCONTRADO un puente dental en C/ Mayor, 47 de Estella. Entregado en Policía Municipal. T.948548226

10. VIAJES

Se SOLICITA compartir coche de lunes a viernes desde Estella a Pamplona-Villava. Salida a las 14:20 horas y vuelta a las 21 horas. T.679327473

COMPARTO coche de Estella a Pamplona, ida y vuelta. Horarios: ida, 8.30 h y vuelta, 20.45 horas. T.675466763

BUSCO gente para compartir coche. Trayecto de lunes a viernes, Estella o cercanías-Polígono Landaben calle A a 2min de Volkswagen. Horario: Turnos de mañana y tarde. T.627295088

BUSCO gente para compartir coche. Trayecto de lunes a viernes, Estella-Polígono Landaben (Volkswagen). Horario de 7:00 a 15:00 h. T.639429899

11. RELACIONES Y CONTACTOS

Chico BUSCA compañera de 38-40 años para relación de amistad y lo que surja. : belassasmohamed@gmail.com T.631567225

Señora BUSCA señor de 80 años de complexión delgada y que no beba. T.632859927

Caballero de 49 años BUSCA chica española de Tierra Estella para amistad. T.689985344

Me gustaría CONOCER caballero de Tierra Estella de 55 a 65 años para amistad. T.688442295

PSICOANALISTA
Niños y adultos
Rosa Belzunegui
Calle del Puy, 11 – 1ºA • Estella Cita previa 650 268 301

¿te acuerdas?

Del 22 de enero al 4 de febrero de 2004 - ***revista nº 278***

EL PUENTE DE LA VÍA, EN ABRIL

El número 278 de la revista Calle Mayor destacaba en portada las obras del Puente de la Vía. Las primeras tres semanas del año nuevo en Estella anunciaban buenas noticias para la ciudad. Por un lado, ya faltaba menos para que el conocido puente fuese una realidad y la conexión con el Polideportivo y los bloques de viviendas del Sector B fuese más directa. Por otro lado, se daba voz, en una entrevista a Irene Echeverría, directora general de la constructora Cogesar, por su nombramiento como 'Mejor Empresario Joven de Navarra 2003'. Alcohólicos anónimos de Estella cumplía un año desde su creación. Otras noticias anunciaban que miembros del grupo de Espeleología de Estella recogían 1.000 kilos de desperdicios en la cueva de los Longinos y que la pareja formada por Josean Sádaba y Leyre Cabero se ocupaban de los ocho cachorros que había parido su perra Betty el día de Nochebuena.

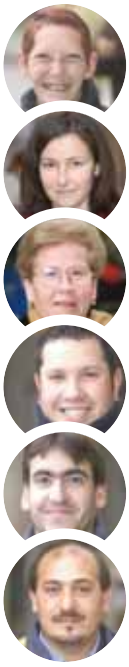

ENCUESTA

Cine, cine, cine... ¿por qué está en crisis?

En la encuesta fotográfica de Calle Mayor se preguntaba a los viandantes sobre este asunto y sus preferencias cinematográficas. Respondían Amparo Aguirre, Mª Carmen Aramendía, Raúl Urdangarín, Mamen Martínez, Patxi Echegaray y Julián Jiménez.

Puedes consultar este y otros recuerdos en la página web de nuestra revista. Encontrarás en formato PDF y podrás visualizar y descargar todos los ejemplares de Calle Mayor desde su origen en **http://www.revistacallemayor.es/numeros-anteriores/**

TAMBIÉN HACEN CM

Academia CEE Borja 24-25
Amife.....42
Asador Astarriaga.....16
Auto Ega 9
Automóviles Marco.....1
Autos Lokiz 31
Bar Alday.....23
Bar Izarra.....42
Bar Pigor 35
Bar Volante 41
Bar Zulobero 44
Cafetería Orreaga 29
Carnicería Javier.....35
Carpintería Amézqeuta 39
Clínica del Pie Lizarra 29
Clínica Dental Antoñana.....6
Clínica Dental Río Ega 19
Clínica Dental Tellechea 27
Colegio Santa Ana 2
CP Remontival IP.....5
Desatascos GDE 33
Durban by L a Loli 13
Ega Peludos.....38
Electricidad Fija.....33
Electromecánica Autodek 45
Evaristo Ruiz 10
Garbayo.....41
Gobierno de Navarra.....48
Gráficas Astarriaga.....42
Héctor Elizaga 36
Hotel Yerri 44
Inmobiliaria Azcárate 17
Joyería Riezu.....35
Liberty Seguros 15
Lizarra Ikastola 47
Mail Boxes Etc 23
MRW Estella.....41
Nissan Unsain.....43
Ogipan Inmaculada 27
Pastelería La Mayorquina.....45
Peluquería C5 44
Peluquería Cactus 27
Peluquería Coquette 29
Psicoanalista Rosa Belzunegui 42
Restaurante Richard 15
Venta Piso Estella-Lizarra 43
Veterinaria Haizea.....6
Vinoteca Ultreya 42

gracias

LIZARRA IKASTOLA

AURREMATRIKULA Otsailaren 3tik 7ra
PREINSCRIPCIÓN Del 3 al 7 de febrero

EUSKARA • CASTELLANO • ENGLISH • FRANÇAISE • DEUTSCH

PIDE CITA y conoce nuestras nuevas instalaciones de Educación Infantil

HITZORDUA ESKATU eta gure Haur Hezkuntzako instalazio berriak ezagutu

idazkaritza@lizarraikastola.com
948 55 37 57

www.lizarraikastola.org
San Francisco Javier z/g · Estella-Lizarra

EUSKALDUN ELEANITZA
EUSKALDUN POLÍGLOTA

AUTONOMOA
AUTÓNOMO

KRITIKOA
CRÍTICO

EMOZIOEN JAKITUN
CONOCEDOR DE SUS EMOCIONES

KOOPERATIBOA
COOPERATIVO

SORTZAILEA
CON CREATIVIDAD

KULTURA ZIENTIFIKODUNA
CON CULTURA CIENTÍFICA

OSASUNTSUA
SALUDABLE

HAUR ESKOLA · KIVA · ikastolen nafarroa

PREMATRÍCULA EN EDUCACIÓN INFANTIL Y PRIMARIA **CURSO 2020-2021**

Jaso dezala eskua Publikoan ikasi nahi duenak!

¡Que levante la mano quien quiera estudiar en la Pública!

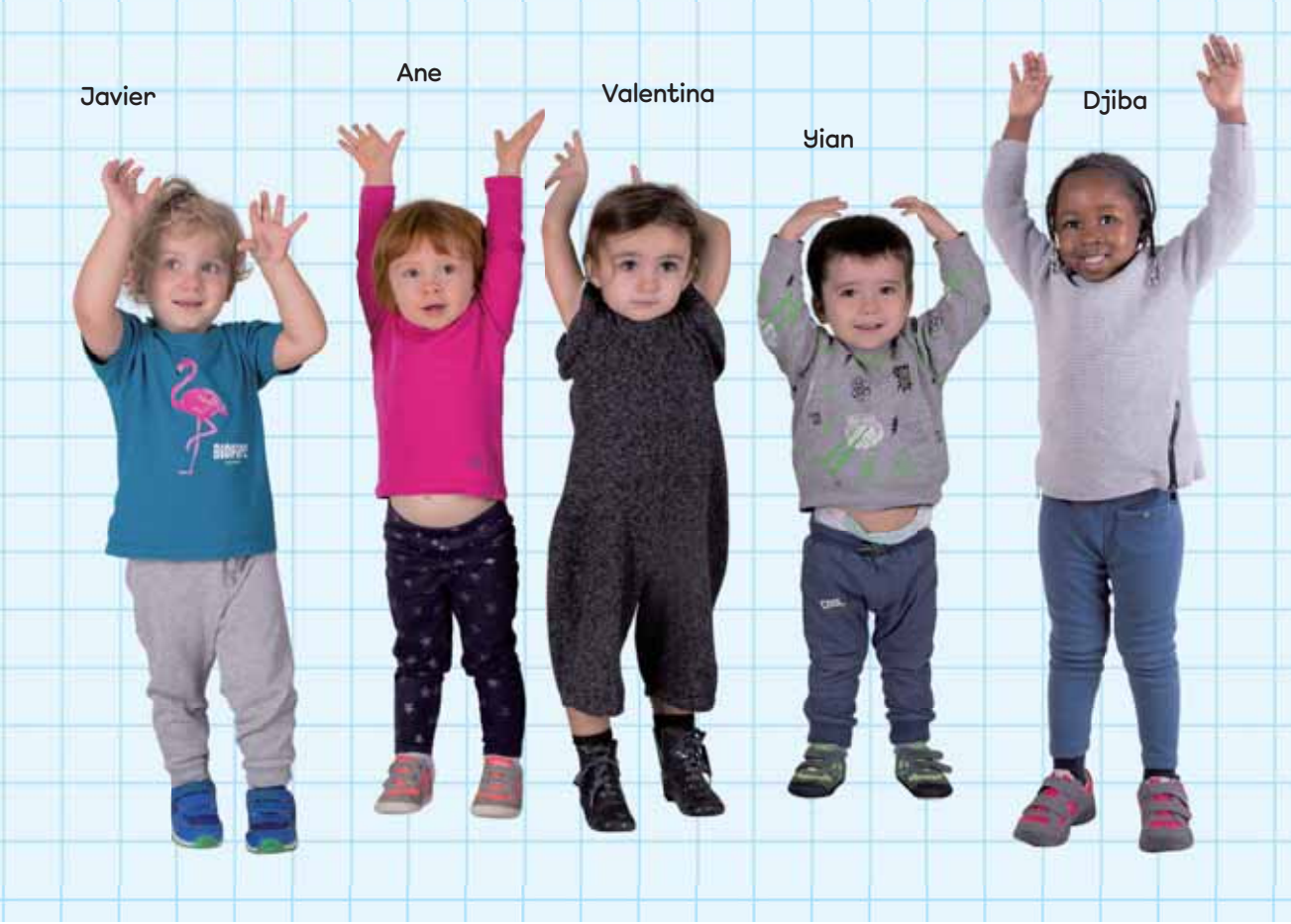

Eskola Publikoa, zure lehen aukera
Escuela Pública, tu primera opción

Solicitudes del 3 al 7 de febrero en el centro escolar elegido como primera opción
Más información: 948 012 012 y **012** | **prematricula.navarra.es** | **aurrematrikula.nafarroa.eus**

Nafarroako Gobernua
Gobierno de Navarra